روزنامه امروز خراسان جنوبی

روزنامه صبح

روزنامه امروز خراسان جنوبی دارای واقعیت افزوده است

چهارشنبه

۱ اردیبهشت ۱۴۰۰

۸ رمضان ۱۴۴۲

۲۱ آوریل ۲۰۲۱

سال هجدهم

شماره ۴۴۵۲

قیمت: ۱۰۰۰۰ ریال

www.BirjandToday.ir

بقا مختص ذات اوست

خاندان محترم نصرت زاده و مقدم

با نهایت تأسف و تأثر درگذشت ناباورانه

شادروان حاج علی نصرت زاده

را تسلیت عرض نموده، از درگاه پروردگار متعال برای آن عزیز سفر کرده غفران و رحمت الهی و برای بازماندگان سلامتی و طول عمر با عزت مسئلت می نماییم.

خانواده حیدری

ابرها در خراسان جنوبی بارور نمی شوند

ابرها هم بر خراسان جنوبی نخواهند گریست

صفحه ۵

مشکلاتی به ارتفاع بازنشستگی

صفحه ۵

بهره مندی ۲ روستای خراسان جنوبی از نعمت برق

صفحه ۸

نماینده مردم قاین و زیرکوه در مجلس:

۱۰ هزار تن جو به استان اختصاص می یابد

صفحه ۷

تأکید بر تعیین تکلیف کالاهای رسوبی در انبار اداره اموال تملیکی

صفحه ۷

شناسایی ۱۴۶ بیمار مبتلا به کرونا در استان

قرمز شدن ۷ شهرستان خراسان جنوبی

صفحه ۳

سرمایه‌گذاری هلدینگ امید در مناطق مرزی خراسان جنوبی

صفحه ۲

۱۵ سال انتظار برای آسفالت ۵ کیلومتر راه روستایی

صفحه ۷

پایش ۱۴ هزار واحد صنفی خراسان جنوبی

صفحه ۳

ضریب نفوذ تلفن ثابت به ۳۶ درصد رسید

صفحه ۷

ثبت وقف ۵۰۰ میلیون تومانی در طبس

صفحه ۲

واریز ۶۲۳ میلیارد ریال به حساب شهرداری‌های خراسان جنوبی

صفحه ۲

کمک ۲ میلیارد تومانی به نیازمندان طبسی در ماه مبارک رمضان

صفحه ۲

پیش بینی خسارت ۲۴۷۰ میلیاردی خشکسالی به کشاورزی استان

صفحه ۸

روز	تاریخ	عناوین روز شمار
چهارشنبه	۱۴۰۰/۰۲/۰۱	همراهی با مدافعان سلامت برای ساخت جهانی عادلانه‌تر و سالم‌تر
پنج شنبه	۱۴۰۰/۰۲/۰۲	مشارکت اجتماعی، همدلی و وفاق ملی برای ساخت جهانی عادلانه‌تر و سالم‌تر
جمعه	۱۴۰۰/۰۲/۰۳	آموزه‌های دینی و پیوند نهادهای مذهبی و نظام سلامت برای ساخت جهانی عادلانه‌تر و سالم‌تر
شنبه	۱۴۰۰/۰۲/۰۴	ارتقای نظام شبکه بهداشتی - درمانی و مراقبت‌های بهداشتی اولیه برای ساخت جهانی عادلانه‌تر و سالم‌تر
یکشنبه	۱۴۰۰/۰۲/۰۵	رسانه‌ها، آموزش و فرهنگ‌سازی برای ساخت جهانی عادلانه‌تر و سالم‌تر
دوشنبه	۱۴۰۰/۰۲/۰۶	پژوهش، فناوری، پشتیبانی و مانع‌زدایی از تولید برای ساخت جهانی عادلانه‌تر و سالم‌تر
سه شنبه	۱۴۰۰/۰۲/۰۷	مشارکت‌های بین بخشی و مسئولیت اجتماعی برای ساخت جهانی عادلانه‌تر و سالم‌تر

هوالباقی

ای جان پدر که آن جهانت خوش باد
رفتی ز برم که جاودانت خوش باد
تو ملک بقا را به فنا بگزیدی
سوری سره کردی که روانت خوش باد

یکم اردیبهشت ماه یادآور تلخ ترین ایام زندگیمان مصادف با بیست و یکمین سالگرد درگذشت پدری مقتدر و با صلابت زنده یاد

شادروان غلامحسین عابدی (عابدینی)

می باشد ، لذا به پاس تمامی زحمات بی دریغش و به یاد مهربانی هایش، قامت رعنایش، کلام دلنشینش، یاد و خاطرات زیبایش را گرامی می داریم. ضمنا هزینه مراسم سالگرد مرحوم صرف امور خیریه در قریه طارق می گردد.

همسر و فرزندان (علیرضا، سرالحق، فرشید، مشیت الحق، مشیرالحق و آزرمیدخت)

JAME جامع

عطر و طعم زندگیتان با ما

زعفران جامع

کیفیت را با قیمت زیر فی بازار در بسته های بسیار زیبا به شما هدیه می دهد

محصولات موجود: زعفران قاینات، زرشک، عناب و...

قبول سفارش از تمام نقاط کشور

۳۲۲۲۰۰۰۶-۰۹۱۵۵۶۱۳۵۸۹

۶۸۷۴۴۰۵۹۷۱

20/1059-1

گلسرای دلارا

DELARAGOL

- انواع گل‌های آپارتمانی و بیرونی
- طراحی فضای سبز، روف گاردن وگرین وال
- مشاوره تخصصی و تعویض خاک رایگان
- انواع گلدان سفال ، سرامیک و پلاستیک
- انواع کود های ارگانیک و تقویتی ، سموم و قارچ کش

۰۹۱۵۴۵۷۴۵۵۷ - ۰۹۰۲۸۸۴۶۴۱۳ زنگوئی - نعیمی

انتهای مدرس ۶ - جنب نظام مهندسی

DELARAGOL99

فراخوان مناقصه عمومی یک مرحله ای مناقصه شماره: ۳۹/۶۲۰ مناقصه گزار: بنیاد مسکن انقلاب اسلامی خراسان جنوبی

بنیاد مسکن انقلاب اسلامی خراسان جنوبی در نظر دارد: پروژه **احداث ۱۵ واحد مسکونی روستای شاهیک شهرستان قاین** به شرح جدول ذیل و براساس مشخصات فنی منضم به اسناد مناقصه را از طریق برگزاری مناقصه عمومی یک مرحله ای به مناقصه گران واجد شرایط واگذار نماید :

شهرستان	تعداد واحد	متراژ تقریبی زیربنا	تعداد طبقات	مدت اجرای کار	برآورد تقریبی به ریال	مرحله انجام کار	نحوه واگذاری کار	رشته و پایه پیمانکار	مبلغ تضمین شرکت در مناقصه (ریال)	توضیحات
قاین- روستای شاهیک	۱۵	۱۲۰۰	۱	۱۵ ماه	۲۷/۰۰۰/۰۰۰/۰۰۰	سفت کاری و اجرای نما به همراه دیوار محوطه	قیمت مقطوع	حداقل رتبه ۵ ابنیه و پیمانکاران حقیقی	۲۵/۷۰۰/۰۰۰	اعتبار پروژه غیر عمرانی و برابر ضوابط و مقررات منابع داخلی بنیاد مسکن می باشد

نوع فراخوان: فراخوان عمومی یک مرحله ای **نام دستگاه مناقصه گزار:** بنیاد مسکن انقلاب اسلامی خراسان جنوبی **موضوع مناقصه:** اجرای عملیات احداث پروژه ۱۵ واحد مسکونی شاهیک قاین (برابر سایر آیتم های مورد نیاز براساس نقشه ها و مشخصات فنی اجرایی منضم به اسناد مناقصه)
زمان دریافت اسناد مناقصه: از ساعت ۸ روز شنبه ۱۴۰۰/۰۱/۲۸ الی ساعت ۱۴:۳۰ روز سه شنبه ۱۴۰۰/۰۲/۰۷ **مهلت ارائه پیشنهاد قیمت مناقصه:** تا ساعت ۱۴:۳۰ روز چهارشنبه ۱۴۰۰/۰۲/۰۸ **محل دریافت اسناد مناقصه:** امور مالی بنیاد مسکن انقلاب اسلامی خراسان جنوبی
اسناد مناقصه را پس از تکمیل می بایست مهر و موم نموده و به صورت فیزیکی تا تاریخ ۱۴۰۰/۰۲/۰۸ تحویل دبیرخانه حراست بنیاد مسکن انقلاب اسلامی خراسان جنوبی واقع در بیرجند، خیابان پاسداران، نبش پاسداران ۳۰ گردد. **مدت اعتبار پیشنهادها:** از آخرین روز مهلت تحویل پیشنهادات به مدت سه ماه معتبر باشد. **تاریخ بازگشایی:** ساعت ۱۰ صبح روز پنجشنبه ۱۴۰۰/۰۲/۰۹ - مقدار ۴۵ شاخه آهن ۱۴ و۶۰ شاخه آهن ۱۶و ۱۳ شاخه آهن ۱۸ و۴۰ شاخه ناودانی ۸ و ۶۹۰۰ کیلوگرم میلگرد ۱۴و ۶۰۰۰ کیلوگرم میلگرد ۱۲ و ۳۲۰۰ کیلوگرم میلگرد ۸ در محل انبار بنیاد مسکن قاین تحویل پیمانکار می گردد.
شرایط مناقصه گران: کلیه شرکت های تشخیص صلاحیت شده دارای رتبه ۵ راه و ابنیه و بالاتر از سازمان مدیریت و برنامه ریزی و پیمانکاران حقیقی - هزینه آگهی مناقصه به عهده برنده فراخوان می باشد.

روابط عمومی بنیاد مسکن انقلاب اسلامی خراسان جنوبی

سرمقاله

آینه ای بنام کرونا...!!!

امروز خراسان جنوبی - محمد راعي فرد

mohammadraeifard@yahoo.com

گاه یک بلیه و یک بیماری مرگبار چون کوویـد۱۹ این توان را دارد که چون یک آینه تمام قد، واقعیت آنچه را که هستیم بر ما بنمایاند، آنگاه خواهیم دید که چه تفاوتی بین آنچه مدعی بودیم و آنچه که هستیم به راحتی قابل رویت خواهد شد.

گاه بنابر دلایلی که در دنیای سیاست همواره وجود دارد ادعاهایی می شود که بیشتر پُزی است برای طرف مقابل تا بتوان از او امتیازی ستاند و یا دهانش را بست...!!!

اما گاه نمی شود که نمی شود، چون آنچه را که ادعا می کردی بر ضد خودش تبدیل می شود و مردم قدم به قدم به واقعیت تو نزدیک و نزدیک تر می شوند ...

گاه برای رویت خودت از آینه محدب که درشت نمایی دارد بهره می بری اما برملا شدن واقعیتت تو را در درون آینه ای صاف و معمولی می نشاند..

کرونا از آن دست آینه هایی بود که علی رغم ادعاهای فراوان و جنگ های زرگری روزانه ای که انجام می پذیرفت و می پذیرد و هنوز ابهام هایی اساسی و مهم در آن موج می زند، واقعیت های بسیاری را برما نمایاند و چهره ای کج و معوج از حقایقی ترسیم نمود که افکار عمومی را شوکه کرد...!!!

از کرونا یاب مستعان شروع و به تولید انبوه واکسن و صادرات آن ختم شد هر چند در این بین و در داخل پرانتز گفته بودند که برخی کشورهای اروپایی برای الگوبرداری از روند مدیریتی ما در مبارزه با کرونا از ما کمک خواسته اند...!!

تبلیغات در دنیای کنونی بسیار حیاتی و مهم است و از ابزار دیپلماسی است اما نه به سبک گوبلز...!!!

آماری را ارائه می کنیم تا بدانیم چرا به چنین روزی گرفتارآمده ایم، در کشور آمریکا و چین روزانه متجاوز از ۳میلیون دوز واکسن به مردم تزریق می شود و در کشورهای همسایه چون ترکیه حداقل روزی ۲۱۰ هزار دوز و در کشور ما ۱۷۵۰۰ دوز واکسن تزریق می شود..!!

این که وزارت بهداشت را مقصر بدانیم متأثر از معلومات سطحی و سخیف ماست، بازتاب و خروجی ده ها سال مدیریت کلان کشور و مدیریت های زیر مجموعه آنها تا مدیران محلی این اوضاع فشل و غیرقابل دفاع را بوجود آورده است، همین شاخص را باید در بخش هایی چون اقتصاد، سیاست و فرهنگ نیز رویت کرد .

در شرایطی که آخرین انرژی آقایان در منازعات داخلی و با رنگ و بوی نعره زدن های سیاسی و مچ گیری و یقه درانی به نام مردم و فحاشی، طعنه و تهمت پراکنی فراوان در حال تمام شدن است و هنوز حاضر نیستیم که واقعیات را بپذیریم و با چشمانی بسته و دهانی باز به سمت چاه ویل فروپاشی اجتماعی پیش می رویم، چاره ای نداریم که برای گریز از فشار مرگ‌آور تحریم های بی نظیر تاریخی و اقتصاد از هم پاشیده کشور و پاشیده شدن وسیع بذر فقر و بدبختی، به اصل تفاهم و مذاکره و تعامل برآییم چه با کشورهای ۵بعلاوه یک و یا حتی عربستان !!

اما باز هم در این شرایط خطیر شاهد رقص مرگ خنیاگران سیاست باز و عروسک گردان های خیمه شب بازی قدرتمندان زر و زور و تزویریم...!!

چونان همیشه سهل الوصول بودن ابزاری چون مردم بهترین راه فرار رو به جلو و پاک کردن صورت مساله است، اگر فساد در این کشور غوغا می کند نهایتا مردم مقصرند، اگر تدلیس و ریاکاری و تملق چون طوفانی ویرانگر می تازد مقصر باز مردم اند، چنانچه تبعیض چون اسیدی ریشه امید را می خشکاند مقصر باز مردم اند، اگر تلفات کرونا به ۴۰۰ عدد آن هم بر مبنای آماری که می گویند و تزریق قطره چکانی واکسن در کشور حتما مقصر مردم اند، اگر فاصله طبقاتی تبدیل به گسلی پرناشدنی گردیده است شک نکنید که مردم مقصرند..

ترس مان از این است که تمامی مسئولان و مدیران دست به یک راهپیمایی سراسری بزنند و با تریبون و شعارنوشت های پارچه ای و با فریاد و مشت های گره کرده شعار مرگ بر مردم سر دهند ...

شاید زیاد هم دور از واقعیت نباشد، واقعا مردم مقصرند...!!!

سرمایه‌گذاری هلدینگ امید در مناطق مرزی خراسان جنوبی

استاندار خراسان جنوبی گفت: سرمایه‌گذاری صنعتی و معدنی در شهرستان‌های مرزی استان با مشارکت شرکت‌های توسعه‌گرا و بخش خصوصی گسترش می‌یابد.

به گزارش امروز خراسان جنوبی، "حمید ملانوری" در تشریح نتایج دیدارش با "حسین مدرس خیابانی" مدیرعامل شرکت گروه مدیریت سرمایه‌گذاری امید، از سرمایه‌گذاری‌های این مجموعه در شهرستان‌های مرزی استان خبر داد.

وی افزود: با توجه به ظرفیت‌های معدنی شهرستان نهبندان، مقرر شد با مشارکت شرکت سرمایه‌گذاری امید و بخش خصوصی، یک واحد معدنی و صنعتی در این شهرستان احداث و راه‌اندازی شود.

استاندار خراسان جنوبی با اشاره به حوزه گسترده فعالیت‌های شرکت سرمایه‌گذاری امید، از سند راهبردی و برنامه عملیاتی این هلدینگ مبنی بر توجه به مناطق مرزی گفت و اظهار داشت: با توجه به این توان، مقرر شد شرکت امید، مطالعات لازم درخصوص ظرفیت‌های سرمایه‌گذاری در شهرستان‌های مرزی استان را انجام دهد.

وی گفت: در ادامه این مطالعات، با سرمایه‌گذاری مشترک شرکت امید و سرمایه‌گذاران بخش خصوصی، واحدهای معدنی یا صنعتی در شهرستان‌های مرزی استان ایجاد و راه‌اندازی می‌شود.

ملانوری به سرمایه‌گذاری این مجموعه برای واحدهای توسعه‌ای کارخانه کویر تایر اشاره کرد و افزود: در این جلسه مقرر شد اقدامات لازم برای احداث و راه‌اندازی هرچه سریع‌تر کارخانه استیل کورد با سرمایه‌گذاری مشترک شرکت کویرتایر و بخش خصوصی انجام شود.

وی گفت: با توجه به سابقه شرکت گروه مدیریت سرمایه‌گذاری امید در پروژه‌های صنعتی و معدنی متعدد در سطح کشور به ویژه در خراسان جنوبی، توسعه سرمایه‌گذاری‌های این هلدینگ، نتایج خوبی را برای استان به همراه خواهد داشت.

در راستای اجرای طرح «اطعام مهدوی» انجام می شود؛

کمک ۲ میلیارد تومانی به نیازمندان طبسی در ماه مبارک رمضان

مدیر کمیته امداد امام خمینی (ره) طبس از هزینه کردن ۲ میلیارد تومان اعتبار جهت کمک به نیازمندان شهرستان طبس طی ماه مبارک رمضان به منظور تهیه ۹هزار پُرس غذای گرم، ۶هزار بسته افطاری ساده و ۱۲۰۰ سبد غذایی در راستای اجرای طرح «اطعام مهدوی» خبر داد.

«حمید بیضی زاده» در گفتگو با شبستان اظهار داشت: کمیته امداد شهرستان طبس در ماه مبارک برنامه های مختلفی را جهت حمایت از نیازمندان و ایتام تحت پوشش اجرا می کند.

مدیر کمیته امداد طبس با اشاره به اجرای پویش «ایران مهربان» گفت: این پویش به منظور جذب حامی جهت حمایت ایتام و محسنین طی ماه مبارک رمضان همزمان با سراسر کشور در شهرستان طبس اجرایی می شود.

وی در خصوص اجرای طرح «ایران همدل» بیان کرد: این طرح در قالب اطعام مهدوی در حال اجرا است و از ابتدای ماه مبارک رمضان تاکنون ۲۵۰ سبد غذایی به ارزش ۹۴ میلیون تومان بین نیازمندان این شهرستان توزیع شده است.

بیضی زاده در ادامه گفت: از ابتدای ماه مبارک رمضان تاکنون با کمک خیرین و نیکوکاران طبسی یک هزار و ۴۰۰ پُرس غذای گرم و ۵۰۰ بسته افطاری ساده در بین مددجویان این نهاد حمایتی توزیع شده است. مدیر کمیته امداد طبس به اجرای طرح تعامل با هیئت های مذهبی اشاره کرد و افزود: در راستای اجرای این طرح از هیئت مذهبی هر محله درخواست داریم تا در جهت جذب سبد کالا و غذای گرم به میدان بیایند و کمیته امداد طبس را در اجرای طرح «اطعام مهدوی» همراهی کنند.

وی عنوان کرد: مساجد و پایگاه های بسیج از ظرفیت بسیار خوبی در جهت تهیه بسته های غذایی یا غذای گرم برخوردار هستند و می توانند در توزیع عادلانه این بسته ها بین نیازمندان محله، کمیته امداد را یاری کنند.

فعالیت ۱۵۰۰ جهادگر در مناطق محروم خراسان جنوبی

۸۰۰ بسته معیشتی توزیع شد

مسئول بسیج سازندگی خراسان جنوبی از فعالیت هزار و ۵۰۰ جهادگر در مناطق محروم استان طی ایام نوروز خبر داد و گفت: ۸۰۰ بسته معیشتی توسط این افراد بین نیازمندان توزیع شده است.

مهدی هنری با اشاره به فعالیت جهادگران بسیجی در نوروز امسال در قالب در اردوهای جهادی، بیان کرد: در نوروز سال جاری به دلیل شیوع کرونا و رعایت فاصله گذاری اجتماعی میزبان حضور گروه های جهادی میهمان نبودیم و گروهای جهادی بومی با رعایت پروتکل های بهداشتی درمناطق محروم استان خدمت رسانی کردند.

وی ادامه داد: تنها چهار گروه جهادی دانشجویی مهمان از دانشگاه‌های تهران ضمن رعایت پروتکل‌های بهداشتی در شهرستان‌های مرزی زیرکوه، سربیشه و نهبندان حضور داشتند.

هنری اظهار کرد: این گروه‌های جهادی علاوه بر حوزه‌های عمرانی، در حوزه سلامت و بهداشت، دام و طیور، اقتصاد و اشتغال، علمی و آموزشی، آسیب‌های اجتماعی فرهنگی و حوزه‌های خدماتی درنقاط محروم استان خدماتی به ارزش هفت میلیارد و ۱۲۷ میلیون ریال ارائه دادند. وی بیان کرد: همچنین بیش از ۸۰۰ بسته معیشتی، ۶۷۰ بسته شیرینی و هزار و ۲۰۰ کیلو گرم میوه شب عید بین نیازمندان مناطق محروم توزیع شد.

مسئول بسیج سازندگی خراسان جنوبی از مرمت و بهسازی ۱۰۰ منزل محروم توسط این گروه ها خبر داد و گفت: همچنین ۹۷ سرویس بهداشتی در مناطق محروم احداث شد. وی بیان کرد: هزار و ۵۰۰ جهادگر بسیجی در قالب ۱۳۰ گروه جهادی در سطح استان در زمینه‌های فرهنگی، عمرانی، بهداشت و سلامت، علمی، توزیع بسته‌های معیشتی، طرح شهید سلیمانی و غیره خدمت رسانی کردند.

بنا به گفته هنری، از این تعداد هزار و ۱۸۰ جهادگر آقا و ۴۱۰ جهادگر از خواهران بسیجی مشارکت داشته اند.

اخبار شهرستانها

۴ محصول باغی زیرپوشش کشاورز کارت قرار گرفت

امروز خراسان جنوبی / گروه شهرستان ها / حسینی

۴ محصول باغی خراسان جنوبی امسال زیرپوشش طرح کشاورز کارت قرار گرفت. مدیر امور سرمایه گذاری جهاد کشاورزی استان در گفتگو با خبرنگار صدا و سیما با بیان اینکه تاکنون تنها محصولات زراعی زیرپوشش این طرح بودند، گفت: امسال برای اولین بار محصولات زرشک، زعفران، پسته و عناب زیرپوشش کشاورز کارت قرار گرفتند. مهدی فرجامی فرد افزود: در این طرح ، تسهیلات برای خرید سم و کودهای مورد نیاز کشاورزی با نرخ سود ۱۲ درصد و بازپرداخت یک ساله به کشاورزان پرداخت می‌شود. وی گفت: در این طرح به ازای هر هکتار ۲۰ میلیون تومان تسهیلات به کشاورز پرداخت می‌شود. مدیر امور سرمایه گذاری جهاد کشاورزی استان افزود: امسال ۱۰ میلیارد تومان سهمیه استان برای پرداخت تسهیلات در طرح کشاورز کارت به استان ابلاغ شد.

واریز ۶۲۳ میلیارد ریال به حساب شهرداری‌های خراسان جنوبی

مدیرکل امور مالیاتی استان گفت: اداره کل امور مالیاتی استان در سال گذشته از محل مشارکت فعالان اقتصادی در پرداخت مالیات، بیش از ۶۲۳ میلیارد و ۴۲۷ میلیون ریال مستقیماً به حساب شهرداری‌های استان واریز کرده که از این رقم ۲۷۸ میلیارد و ۳۵۵ میلیون ریال سهم شهرداری بیرجند بوده است. جعفر احسانی مهر افزود: همچنین از این محل ۲۰۸ میلیارد و ۷۸۷ میلیون ریال به حساب دهیاری ها، ۱۶ میلیارد و ۸۶۴ میلیون ریال به حساب مناطق فاقد دهیاری و ۶۲ میلیارد و ۱۰۲ میلیون ریال به حساب مناطق عشایری استان برای توسعه خدمات روستایی و انجام پروژه‌های عمرانی واریز شده است.

ثبت وقف ۵۰۰ میلیون تومانی در طبس

واقف خیراندیش طبسی ششدانگ یک باب واحد تجاری به ارزش ۵۰۰ میلیون تومان را در طبس وقف کرد. به گزارش امروز خراسان جنوبی ششدانگ یک باب واحد تجاری به مساحت ۵۲ متر واقع در خیابان شهید نواب صفوی طبس برای استفاده مسجد امام حسن(ع) توسط واقف خیراندیش حاج محمد حسن مرادیان وقف شد. این وقف اولین وقف شهرستان طبس در سال جاری ست که با این حساب تعداد موقوفات شهرستان طبس به ۵۳۳ موقوفه رسید.

سرعت وزش باد در خراسان جنوبی افزایش یافت

مدیرکل هواشناسی خراسان جنوبی از افزایش سرعت باد تا اوایل هفته آینده در استان خبر داد و گفت: روند تغییرات دمایی هم افزایشی خواهد بود. علیرضا خندان رو بیان کرد: تا اوایل هفته آینده در برخی ساعات سرعت افزایش وزش باد را خواهیم داشت. وی ادامه داد: در نواحی شرقی خراسان جنوبی هم گرد و خاک قابل پیش بینی است. خندان رو با اشاره به وضعیت دمایی استان بیان کرد: از سه شنبه تا جمعه هفته جاری روند تغییرات دمایی افزایشی بوده و هوا گرم تر می شود.

ساندویچ شاه سلیمان
قهوه موجود است
پیک رایگان
صبحانه ادارات پذیرفته می شود
داخل طالقانی۹ – بعد از کلینیک امام رضا(ع) – جنب داروخانه دکتر زارعی
۰۹۱۵۲۵۵۴۷۷۹ – ۰۹۹۱۸۸۲۶۸۱۸ حسنی

املاک دیار
مشاور شما در انتخاب مناسب
چشمه دربست
زمین و باغ سورگ
باغ مشجر بهدان،زمین پیرنج
۰۹۱۵۷۶۱۷۰۵۰

لوازم خانگی
بنی اسدی
با توجه به شیوع ویروس کرونا فروش به صورت مجازی
09155616926
@baniasadi4000
@baniasadi_store
نبش منتظری ۱۳ ۳۲۰۲۲۴۱۰ - ۳۲۰۲۲۵۲۹ - ۳۲۰۲۲۳۱۴ - ۰۹۱۵۵۶۱۶۹۲۶

مشاور املاک بهشتی فرد
خرید
فروش
رهن
اجاره
خیابان محلاتی - تقاطع پاسداران به طرف معلم - جنب پمپ بنزین
۳۲۴۶۶۲۶۰ - ۰۹۱۵۱۶۱۳۶۶۹

ایزوگام محمدزاده
نقد-اقساط
نبش چهارراه دوم توحید
۰۹۱۵۱۶۵۲۶۰۰-۳۲۴۵۲۱۱۰

تیرچه بتنی و فلزی
بتن ریزی و عمل آوری تیرچه در فضای مسقف وشرایط استاندارد
آدرس:تقاطع بلوار صیاد شیرازی و خیابان ارتش-جنب پادگان ۰۴ -گروه ساختمانی بیلدر
تلفن تماس: ۳۲۲۲۶۹۲۶ ۰۹۱۵۸۶۶۰۱۰۶

طراحی و نصب انواع
سردخانه های
نگهداری زرشک
۰۹۱۵۱۶۰۰۱۹۵ - ۳۲۲۳۸۹۲۴

تعویض روغن وپنچرگیری
بهنامیان
همراه بادستمزد وکارواش رایگان موتور در هر نوبت
آدرس:
بین انقلاب ۱۸ و۲۰
۰۹۱۵۶۶۶۶۹۷۲ (بهنامیان)
به یک شاگرد نیازمندیم

شیشه و آینه مهدی نژاد
فروش و نصب انواع شیشه ساختمانی دو جداره، صنعتی و طلق در رنگهای متنوع
خیابان کارگران – بین کارگران ۱۷ و ۱۹
همراه: ۰۹۱۵ ۵۶۱ ۴۳۷۴

قیر و ایزوگام سلطانی
۱۰ سال ضمانت
نقد - اقساط
با بیش از ۲۰ سال سابقه کاری
سجادشهر - نبش امامت ۱
۰۹۱۵۶۶۸۹۸۳۱- ۰۹۱۵۵۱۴۴۲۱۳
۳۲۰۳۹۲۰۹

ایزوگام، قیرگونی و آسفالت محمدی
بیرجند - توحید ۳۳- پلاک ۱۳
۰۹۱۵ ۳۶۳ ۳۶۳۹ - ۰۹۱۵ ۹۶۳ ۹۰۷۳ - منزل: ۳۲۴۳۰۱۰۱

ایزوگام علی پور
نمایندگی رسمی عایق های بیتوپارس بیرجند و داناگام تهران با کیفیت عالی
ایزوگام و قیرگونی و آسفالت کف
پاسداران – ۱۵ خرداد – پلاک ۷۷ * ۳۲۴۳۳۲۰۵ – ۰۹۱۵۳۶۱۷۶۹۵ (محمدعلی علی پور)

قالیشویی ومبل شویی ایران
برای اولین بار فرش های خود را اتوکشیده تحویل بگیرید
صافِ صاف ، لولِ لول ، تختِ تخت
۳۲ ۴۴ ۶۶ ۶۶ – ۳۲ ۴۲ ۴۳ ۲۰
www.iranwash.ir
دفتر : توحید ۲۱ – نبش نبوت ۲۱ – پلاک ۱۰۵
عضو معتبر اتحادیه مسئول : دستگردی
درجه یک

یادداشت امروز

بزرگ می شویم اگر بخواهیم

امروز خراسان جنوبی - زنگویی
zangoei@birjandtoday.ir

خشت باید روی خشت نهاد تا دیوار بالا برود. کلی مصالح باید در طرح و نقشه ای دقیق به هم پیوند بخورد تا ساختمانی شکل بگیرد. نه خلق الساعه می توان بنایی آفرید و نه می توان شاهد طبقه از پی طبقه قد کشیدن آن شد. همه چیز به قاعده است. هرچیز باید سر جای خود قرار گیرد تا کار سازه به سرانجام برسد. حکایت آدمی هم همین است. تکالیف الهی همان نقش مصالح را دارند در ساختن انسان. رمضان بستر هم افزایی مصالح اخلاقی و تکلیفی است برای ساختارمند شدن انسان. بزرگ شدن او هم مصالحی می خواهد از جنس رفتار اخلاقی و نقشه ای که نقش های زیبا را برایش رقم زند و طرحی که بنیادش را از نو بنا کند. بی این همه، بزرگ شدن انسان، ناشدنی است. همچنان که "هیچ قنادی" نمی تواند "استادکار" شود مگر این که سال ها به "شاگردی شکرریز" تجربه آموخته باشد، نمی تواند به معرفت برسد مگر این که پا جای پای خضر راه بگذارد و از خویش برون آید و به جایگاهی برسد که بایسته است. بدانیم که بزرگی روزی ما نمی شود مگر زمانی که از خوشبختی کسانی که دوستمان ندارند، خوشحال شویم. یعنی به سعادت و خوشبختی احترام بگذاریم نه این که در این عرصه هم ماشین حساب شخصی را از جیب بیرون آوریم و با خود بسنجیم و آنگه بخندیم یا اخم در چهره بنشانیم. زمانی بزرگ می شویم که "برای تحقیر نشدن دیگران از حق خود بگذریم" و در اوج اقتدار، گذشت کنیم و نپسندیم که خرده های شخصیت افراد بر زمین بریزد. بدانیم که "هرگاه شادی را به کسانی که آن را از ما گرفته اند هدیه دادیم" در مسیر بزرگی که همان صراط مستقیم تعالی است، گامی به پیش برداشته ایم. زمانی به قوام شخصیتی رسیده ایم که "خوبی ما به علت نشان دادن بدی دیگران نبود ." یعنی چراغ را برای روشنی راه روشن کنیم نه به رخ کشیدن سیاهی روی حریف. بدانیم که هرگاه کمتر رنجیدیم و بیشتر بخشیدیم در مسیر بزرگی حرکت می کنیم .هرگاه به بهانه عشق از دوست داشتن دیگران غافل نشدیم، می فهمیم که در مسیر "شدن" گام ها مان به درستی تنظیم شده است. هرگاه اولین اندیشه ما برای رویارویی با دشمن انتقام نبود ، بلکه برای او هم صلح و صلاح خواستیم بدانیم در فهم آیات الهی بهره ای انسان ساز روزی ما شده است. هرگاه دانستیم عزیز خدا نخواهیم شد، مگر زمانی که وجودمان آرام بخش دیگران باشد ، آن وقت خواهیم توانست راه درست را انتخاب کنیم و پیش پای دیگران هم بگذاریم. هرگاه بالاترین لذت ما شاد کردن دیگران بود، هرگاه همه چیز بودیم و نگفتیم که همه چیز هستیم در راه انسانیت به جایگاهی شایسته خواهیم رسید.

شناسایی ۱۴۶ بیمار مبتلا به کرونا در استان

قرمز شدن ۷ شهرستان خراسان جنوبی

۱۴۶ مبتلای جدید بیماری کرونا در روز گذشته در خراسان جنوبی شناسایی شدند.

معاون بهداشتی دانشگاه علوم پزشکی بیرجند در گفتگو با خبرنگار صدا و سیما با بیان اینکه در روز گذشته از ۳۸۱ آزمایش انجام شده در استان ۱۴۶ آزمایش مثبت قطعی اعلام شد، گفت: از ۱۴۶ مبتلای جدید به کرونا، ۳۱ نفر در بیمارستان‌ها بستری اند و ۱۱۵ نفر نیز نمونه گیری سرپایی شدند.

مهدی زاده افزود: از این تعداد ۶۳ مورد در بیرجند، ۲۷ مورد از قاینات، ۱۴ مورد از زیرکوه، ۱۱ مورد از طبس، شهرستان‌های سرایان و فردوس هرکدام ۸ مورد، شهرستان سربیشه ۳ مورد و نهبندان دو مورد جدید شناسایی شد.

شناسایی ۱۷۷ کرونای دیگر از طریق تست‌های سریع

معاون بهداشتی دانشگاه علوم پزشکی بیرجند گفت: همچنین در این مدت ۶۳۹ مورد تست سریع در استان انجام شد که از این طریق نیز ۱۷۷ مورد جدید مبتلا به کرونا شناسایی شد.وی گفت: هم اکنون ۲۸۳ بیمار با علائم حاد تنفسی در بیمارستان‌ها بستری هستند که از این تعداد ۱۸۵ نفر دارای تست مثبت کرونا هستند.

معاون بهداشتی دانشگاه علوم پزشکی بیرجند افزود: ۲۸ بیمار مبتلا کرونا در بخش‌های مراقبت ویژه بستری هستند که حال عمومی ۸ نفر وخیم است.

به گفته وی در روز گذشته ۷۵ بیمار با علام تنفسی در بیمارستان‌های استان پذیرش شدند که در همین مدت ۸۱ بیمار شامل ۲۳ بیمار کرونا مثبت با حال عمومی خوب از بیمارستان‌ها مرخص شدند.

مهدی زاده گفت: در مجموع ۵۰ هزار و ۲۰۲ مورد آزمایش در استان انجام که از این تعداد جواب تست ۱۸ هزار و ۴۱۶ مورد مثبت شد.

به گفته وی از ابتدا تا کنون هم، ۱۷ هزار و ۴۳۳ بیمار مبتلا به کرونا بهبود یافتند یا در قرنطینه خانگی بسر می‌برند.

وی گفت: با ثبت یک مورد فوت جدید در روز گذشته مجموع جان باختگان کرونا به ۷۹۸ نفر افزایش یافت.

۷ شهرستان استان در وضعیت خیلی پر خطر شیوع کرونایی قرار گرفت

بر اساس آخرین نقشه وضع کرونا (سفید، زرد، نارنجی و قرمز) شهرستان‌های خراسان جنوبی (مورد تایید وزارت بهداشت، درمان و آموزش پزشکی) (بروز رسانی ۳۰ فروردین ۱۴۰۰) شهرستان‌های بیرجند، قائنات، فردوس، طبس، سربیشه، زیرکوه و سرایان در وضع قرمز (خیلی پر خطر) قرار گرفتند.

همچنین شهرستان‌های نهبندان، بشرویه و درمیان به رنگ نارنجی (پر خطر) درآمدند.

شهرستان خوسف تنها شهرستان زرد (خطر متوسط) خراسان جنوبی است.

در حال حاضر هیچ نقطه کم خطر در خراسان جنوبی وجود ندارد.

احتمال تغییر روزانه این نقشه با توجه به میزان بیماران با نشانه‌های حاد تنفسی در شهرستان‌ها ممکن است.

دو شهرستان فردوس و طبس در وضعیت بحرانی شیوع کرونا قرار گرفته اند، اما نحوه اجرای محدودیت‌ها همچنان همانند شهرهای قرمز خواهد بود.

پایش ۱۴ هزار واحد صنفی خراسان جنوبی

مدیرعامل جمعیت هلال احمر خراسان جنوبی از بازرسی ۱۴ هزار و ۴۱۴ واحد صنفی و اماکن عمومی خبر داد.

محمدرضا رضایی گفت: طرح ناظران سلامت جمعیت هلال احمر با همکاری شبکه بهداشت و درمان و با هدف مقابله با شیوع ویروس کرونا در مناطق مختلف استان اجرا و طی آن از واحدهای صنفی فعال بازدید می‌شود.

رضایی با اشاره به اهمیت اجرای دقیق پروتکل‌های بهداشتی برای قطع چرخه انتقال ویروس کرونا، افزود: سه هزار و ۹۲۲ نفر روز از جوانان هلال احمر در اجرای این طرح فعالیت دارند.

به گفته وی تعداد ۳۲ هزار و ۳۲۶ نفر از خدمات این طرح به منظور قطع چرخه انتقال کرونا ویروس بهره‌مند شده اند.

رضایی با اشاره به اینکه با توجه به قرمز بودن شرایط شیوع ویروس کرونا در استان و فعالیت مشاغل گروه یک، رعایت دستورالعمل‌های بهداشتی و آموزش به متصدیان این واحدها در قالب اجرای این طرح مورد تأکید قرار می‌گیرد، افزود: در صورت عدم رعایت دستورالعمل‌های بهداشتی مراتب به دانشگاه علوم پزشکی گزارش و برابر قوانین با متخلفین برخورد می‌شود.

وی همچنین به پایش و کنترل مسافران ورودی در مرز ماهیرود اشاره کرد و گفت: از ۲۵ اسفند پارسال تاکنون ۸۹۷ مسافر کنترل شدند که از این تعداد ۲۳ مورد مشکوک بوده اند.

مدیرعامل جمعیت هلال احمر خراسان جنوبی با بیان اینکه در همین مدت ۲۷۷ تست فوری و ۱۳ مورد تست pcr انجام شده است، افزود: خوشبختانه تاکنون هیچ مورد مثبتی مبنی بر بیماری کووید ۱۹ در این پایگاه مرزی اعلام نشده است.

وی با بیان اینکه تا کنون در مجموع ۴۸۲ مورد اقلام بهداشتی بین مسافران در مرز توزیع شده است، افزود: ارائه آموزش‌ها به افراد در راستای قطع چرخه انتقال ویروس کرونا از دیگر خدمات ارائه شده به مسافران ورودی در این پایانه مرزی بوده است.

تمدید مهلت شرکت در مهرواره داستان طنز «کرونا خند»

مهلت شرکت در مهرواره داستان طنز «کرونا خند» تا ۱۰ اردیبهشت ماه ۱۴۰۰ تمدید شد.

این مهرواره از طرف انجمن ادبی نویسندگان نوجوان کانون پرورش فکری کودکان و نوجوانان خراسان جنوبی و با مشارکت اداره کل آموزش و پرورش استان ویژه اعضای انجمن‌های ادبی کانون و تمامی نوجوانان ۷تا ۱۸ سال با موضوعات «یادش بخیر میهمانی، ما خانه هستیم، کرونا کنار ما نشسته، نوروز ۱۴۰۰ بی‌کرونا، با کرونا، مراسم ترحیم کرونا به زودی برگزار می‌شود و کارخانه کرونا ویروس نیرو می‌گیرد و همچنین دوری و دوستی» برگزار می‌شود.

بر همین اساس، علاقه مندان به شرکت دراین مهرواره می‌توانند با تولید داستان کوتاه حداکثر ۵۰۰ کلمه در قالب طنز تا سه اثر را به صورت تایپ شده و در قالب word با قلم bnazanin واندازه ۱۴به دبیرخانه ارسال کنند. پیش از این مهلت شرکت در این فراخوان تا ۳۱ فروردین تعیین شده بود که این مهلت تا ۱۰ اردیبهشت تمدید شد.

شرکت کنندگان می‌توانند آثار خود را از طریق پست الکترونیکی به نشانی: .Farhangi khorasanj@kpf.ir یا در قالب لوح فشرده به مراکز فرهنگی هنری کانون پرورش فکری کودکان و نوجوانان در سطح استان خراسان جنوبی تحویل دهند.

دبیرخانه این رویداد ادبی، مرکز فرهنگی وهنری کانون در شهرستان قاینات تعیین شده است.

۱۸ سری جهیزیه به نوعروسان نیازمند در خراسان جنوبی اهدا می‌شود

دبیر کانون‌های خدمت رضوی خراسان جنوبی گفت: ۱۸ سری جهیزیه با حمایت آستان قدس رضوی و خیران به نوعروسان نیازمند استان تا پایان ماه مبارک‌رمضان اهدا خواهد شد.

«محمد علی ابراهیمی» در گفتگو با شبستان اظهار کرد: خادمیاران و خیران سخاوتمند استان خراسان جنوبی تلاش کردند تا در حد توان وسایل مورد نیاز برای تهیه جهیزیه نوعروسان نیازمند استان را تأمین کنند.

دبیر کانون‌های خدمت رضوی خراسان جنوبی با بیان اینکه تا پایان ماه رمضان ۱۸ سری جهیزیه به نوعروسان نیازمند در استان اهدا می‌شود، گفت: ارزش تقریبی این تعداد جهیزیه بیش از ۲ میلیارد و ۵۲۰ میلیون ریال است.

وی ادامه داد: هر سری جهیزیه شامل کالای اساسی از جمله فرش، اجاق گاز، ماشین لباس شویی، یخچال، پنکه، جاروبرقی و لوازم آشپزخانه است.

ابراهیمی خاطر نشان کرد: در راستای حمایت از تولید داخلی اقلام این جهیزیه‌ها همگی از کالاهای ایرانی تهیه شده تا ضمن تأمین وسایل مورد نیاز برای آغاز یک زندگی، از تولید ملی و تولیدکننده ایرانی نیز حمایت به عمل آید.

دبیر کانون‌های خدمت رضوی خراسان جنوبی به اهمیت بحث ازدواج آسان جوانان اشاره کرد و گفت: با استفاده از ظرفیت خیران و نیکوکاران در استان می‌توانیم گام‌های خوبی در راستای کمک به جوانان بی‌بضاعت در تسهیل امر ازدواج آنان برداریم.

پیام امروز

ستون پیام امروز خراسان جنوبی آماده دریافت نظرات و بیان مشکلات شما همشهریان گرامی می باشد

پیامک: ۳۰۰۰۷۶۵۰۰۰۹۹۹۶

۰۹۱۵ باسلام، ما پرسنل اتفاقات اب چندماه شده که حقوق نگرفتیم حقوق بهمن، اسفند، عیدی، سنوات واضافه کارا لطفا پیگیری کنید!متاسفانه هیچ مسؤلی نیست که پیگیری کند!آیادر این شهر بیرجند مسئولی هست که به فریادماکارگران برسد!ماهمه دعاگوی او خواهیم بود! باتشکر

۰۹۳۳ با سلام بانک ها باید بخشی از سود دریافتی از تسهیلات بانکی را به ضامن بدهند چون اگر هر اتفاقی رخ دهد و وام گیرنده نتواند وام را باز پرداخت کند باید ضامن جور او را بکشد و بانک هیچ خسارتی نمی بیند و حتی سود تأخیر را از ضامن می گیرند.

۰۹۳۶ باسلام جاده روستای اکبرآباد وکشوک،بخش خوسف از توابع دهستان ماژان دو بار تاکنون زیر سازی وآماده آسفالت شده که هنوز از آسفالت خبری نیست لذا چندین مرتبه نامه به ادارات مربوطه نوشته شده است ولی خبری نشده است. لذا عاجزانه خواهشمندیم نسبت به آسفالت این جاده اقدام کنید. باتوجه به خاکی بودن چندین تصادف منجر به فوت رخ داده است. لازم به ذکر است این جاده که مسیر مزار شاه سلیمان علی(ع) نیز می باشد. جمعی از اهالی روستاهای کشوک، توچ، ناحیه هردنگ وچاه سلمان فارسی.

۰۹۰۳ با سلام مسئولین محترم به‌نظر جاهای مهمتر و خطرناکتر بسیاری برای کنترل و تطعیلی وجود دارد تا جاده سلامتی که قریب به اتفاق اشخاص ماسک زده و با فاصله مناسب ورزش می کند. شاید آن ذره خوشی هم جایز نیست! ....

جوابیه

احداث درمانگاه تأمین اجتماعی از دستور کار خارج شد

در پاسخ به مطلب مندرج در روزنامه محترم امروز خراسان جنوبی مورخ ۱/۲۱ ۱۴۰۰ در خصوص احداث درمانگاه تأمین اجتماعی در شمال شهر بیرجند به اطلاع همشهریان عزیز می رساند بر اساس تصمیم مقامات استانی با عنایت به برنامه احداث مرکز درمانی در شمال شهر بیرجند توسط دانشگاه علوم پزشکی، زمین به دانشگاه واگذار و انجام پروژه توسط سازمان تأمین اجتماعی از دستور کار خارج شده است.

روابط عمومی مدیریت درمان تأمین اجتماعی خراسان جنوبی

رستوران مدائن
ساعت توزیع یک ساعت قبل افطار
انواع چلوکباب ها
شله مشهدی
سوپ جو
افطاری
آش رشته
شله زرد
بلوار شهید محلاتی- نبش ۲۲ بهمن (ابوالفضل خزیمه نژاد)
۰۹۱۵۱۶۰۰۱۵۸ - ۳۲۰۴۴۴۰۰-۳۲۰۴۴۱۱۳

پدرام صنعت
مرکز پخش انواع رابیتس ، الکترود آما ، پشم شیشه ، اسپیسر ، توری ، مفتول آرماتوربندی وقالب بندی ، مفتول گالوانیزه ، سیم خاردار، گابیون ، صلیب کاشی و ...
نمایندگی محصولات رویال و مهسا (جارو ، برس ، طی و ...)
شعبه۱:بلوار صیادشیرازی -مجتمع میرداماد واحد ۱۲۷ تلفکس: ۳۲۲۳۰۲۶۳
شعبه۲:میدان آزادی - اولین مغازه بعد از پل دژبان به سمت میدان امام تلفن:۳۲۲۳۰۱۰۹
۰۹۱۵۱۶۰۷۰۲۷ (عبقری)
لطفا جهت تبلیغات تماس گرفته نشود

چکاپ ، تعمیر و تنظیم موتور مهندس دلیر
مجهز به دستگاه عیب یاب خودرو
شستشو و تست انژکتور
تست استپر موتور
آدرس : خیابان قدس - بین قدس ۷ و ۹
۰۹۱۵۵۶۲۴۸۷۸

جا تبلیغات شما اینجاست

ساعت کاری ۱۱ظهر لغایت ۲۱
ویژه ماه مبارک رمضان
کترینگ و غذای آماده ثامن
کشیک ماه مبارک رمضان
شله مشهدی- آش رشته- سوپ جو - سوپ سفید
فرنی- شله زرد- شامی گوشت - انواع کوکو
سفارش طبخ غذا برای ۵۰۰ نفر پذیرفته می شود
آماده عقد قرارداد با کلیه ارگان های دولتی و خصوصی می باشیم
بیرجند- نبش قدس غربی۲ - جنب فروشگاه رفاه
۰۹۱۵۸۳۴۹۶۰۰ - ۰۹۱۵۹۶۸۹۲۰۴ - ۳۲۲۱۹۱۱۱ - ۳۲۲۱۹۰۱۱

فتوپارت
PHOTO PART
بیرجند - میدان ابوذر تلفن: ۳۲۲۲۷۷۵۳
مدیر فروش : مرادی
بیرجند- ابتدای طالقانی - فتو پارت
تلفکس: ۳۲۲۲۷۷۵۳

غذای آماده پیام
کلیه سفارشات مجالس پذیرفته می شود
آماده عقد قرارداد با شرکت ها و ارگان های دولتی
سوپ موجود می باشد
ظرفیت ۱۰۰ نفر
کشیک ماه مبارک رمضان

چلوخورشت قیمه و قورمه سبزی	۱۶/۰۰۰ تومان
استامبولی با گوشت چرخ شده	۱۳/۰۰۰ تومان
چلو مرغ	۲۰/۰۰۰ تومان
چلو کباب کوبیده	۲۲/۰۰۰ تومان
چلو کباب نگینی	۲۴/۰۰۰ تومان
چلو کباب لقمه	۲۹/۰۰۰ تومان
چلو جوجه کباب	۲۰/۰۰۰ تومان
چلو وزیری	۲۶/۰۰۰ تومان
چلو اکبر جوجه	۲۶/۰۰۰ تومان

انتهای خیابان غفاری - جنب بانک رفاه ۳۲۳۴۵۱۱۱ - ۳۲۳۴۵۱۱۲ - ۳۲۳۴۵۰۵۰

سالروز شهادت شهیدان : علی گوسفنددار، علی قنبری، سید محمد مرتضوی ثامن را گرامی می داریم

هنر در خانه

چیز کیک قرمز مخملی

مواد لازم: آرد ۲ و نیم پیمانه - شکر۱ و سه چهارم پیمانه - جوش شیرین ۱ قاشق چایخوری - نمک ۱ قاشق چایخوری - کاکائو ۲ قاشق غذاخوری - باترمیلک ۱ پیمانه - روغن ۱ پیمانه - تخم مرغ ۲ عدد - سرکه ۱ قاشق چایخوری - وانیل ۱ قاشق چایخوری - رنگ مایع خوراکی قرمز۱ قاشق غذاخوری

مغز پنیری کیک: پنیر خامه‌ای ۲۰۰ گرم - شکر یک سوم پیمانه - تخم مرغ ۱ عدد - وانیل نصف قاشق چایخوری - آرد ۲ قاشق غذاخوری -

سس شکلات: شکلات سفید خرد شده ۱پیمانه - خامه پرچرب یک چهارم پیمانه

طرز تهیه: مرحله اول: فر را با دمای ۱۸۰ درجه سانتیگراد روشن کنید. پنیر خامه‌ای را در کاسه بزرگی آنقدر هم بزنید تا نرم شود. سپس شکر را اضافه کنید و مجدداً یکی دو دقیقه با همزن برقی آن را هم بزنید.

مرحله دوم: تخم مرغ، وانیل و آرد را اضافه کنید و هم بزنید تا مواد یکدست شوند. مغز پنیری آماده شده را کنار بگذارید و بقیه مراحل را دنبال کنید.

مرحله سوم: مواد خشک کیک را با هم مخلوط کنید، یعنی آرد، شکر، جوش شیرین، نمک و پودر کاکائو. در کاسه دیگری، باترمیلک، روغن، تخم مرغ، سرکه و وانیل را خوب با هم مخلوط کنید. مواد تر را به تدریج به مواد خشک اضافه کنید و هم بزنید تا با هم ترکیب شوند.

مرحله چهارم: نیازی به هم زدن زیاد از حد نیست. حتی می‌توانید از همزن دستی هم استفاده کنید. حال، رنگ خوراکی را اضافه کنید و مواد را زیر و رو کنید تا یکدست شوند.

مرحله پنجم: سه پیمانه از مایه تهیه شده را در قالب حلقه‌ای که از قبل چرب کرده‌اید بریزید. مغز پنیری را با قاشق روی مواد بریزید. سعی کنید تا جای ممکن این مواد به دیواره قالب تماس پیدا نکنند و کمی هم از دیواره فاصله داشته باشند. حال بقیه مایه کیک را روی آن بریزید.

مرحله ششم: قالب را به مدت ۴۵-۵۵ دقیقه در فر قرار دهید. قبل از خارج کردن کیک از فر با فشار دادن خلال دندان در کیک از پخته بودن آن اطمینان حاصل کنید. ۱۰ دقیقه کیک را به حال خود رها کنید و بعد کیک را از قالب خارج کرده باز هم بگذارید تا کاملاً خنک شود. وقتی کیک کاملاً خنک شد، سس شکلات سفید را آماده کنید. چیپس‌های شکلات سفید را در کاسه‌ای بریزید. خامه پرچرب را حدود ۳۰ ثانیه در مایکروفر قرار دهید یا ۲-۳ دقیقه روی شعله ملایم گاز بگذارید تا گرم شود. سپس خامه را روی سس شکلات بریزید و ۲-۳ دقیقه صبر کنید. سپس آن را هم بزنید تا یکدست شود. اگر هنوز تکه‌های شکلات در سس مشاهده می‌شد ۱۰ ثانیه دیگر سس را در مایکروفر قرار دهید. سس تهیه شده را روی چیز کیک قرمز خنک شده بریزید و بعد از چند دقیقه کیک را سرو کنید. باقی مانده کیک را حتماً در ظرف دربسته و در یخچال نگهداری کنید.

ممنوعیت فروش آفت کش های کشاورزی در فضای مجازی

ممنوعیت فروش و عرضه انواع آفت کش های کشاورزی در فضای مجازی

مدیرکل تعزیرات حکومتی خراسان جنوبی اعلام کرد: فروش و عرضه انواع آفت کش‌های کشاورزی از طریق فضای مجازی ممنوع است.

به گزارش خبرگزاری صدا و سیما مرکز خراسان جنوبی، محمدحسین اشرفی با اعلام ممنوعیت فروش و عرضه انواع آفت کش‌های کشاورزی از طریق فضای مجازی به کشاورزانی که ممکن است از این طریق سموم مورد نیاز خود را خریداری کنند، هشدار داد برای جلوگیری از تبعات سوء احتمالی از خرید انواع آفت کش‌ها از طریق فضای مجازی خودداری کنند. وی افزود: طبق ماده یک اصلاحی دستورالعمل تبصره ۴ الحاقی ماده ۱۸ قانون مبارزه با قاچاق کالاوارز هرگونه فروش و عرضه نهاده‌های کشاورزی بدون اخذ مجوزهای لازم ممنوع و مصداق خرید و فروش، حمل یا نگهداری کالای قاچاق است.

شهروندان مراقب پیامک جعلی ابلاغ شکایت قضایی باشند

پلیس فضای تولید و تبادل اطلاعات تهران بزرگ در یادداشتی از شهروندان خواست مراقب پیامک جعلی ابلاغ شکایت قضایی باشند و از کلیک کردن بر روی لینک ارسالی خودداری کنید.پلیس فضای تولید و تبادل اطلاعات تهران بزرگ در یادداشتی از شهروندان خواست: افزایش ارسال پیامک‌های جعلی با مضمون ابلاغ الکترونیک قضایی به شهروندان هستیم که در آن به افراد اعلام می‌شود که شکایتی علیه شما در این سامانه ثبت شده که برای اطلاع از تاریخ حضور و دریافت اطلاعات پرونده مبلغ ۲۰۰۰ تومان پرداخت نمایید. پیامک ارسالی از سوی مجرمان سایبری حاوی یک لینک برای ورود به سامانه ابلاغ الکترونیک قضایی است که در صورت کلیک بر روی آن کاربر به یک سایت جعلی و فیشینگ هدایت شده و در ادامه اطلاعات بانکی وی مورد سرقت و برداشت غیرمجاز قرار می‌گیرد.

در صورت دریافت اینگونه پیامک‌ها تحت عناوین مختلف نظیر سامانه ابلاغ الکترونیک قضایی به آن‌ها اعتماد نکرده و ابتدا صحت موضوع را بررسی نمایند. خصوصا اگر این

پیامک‌ها از طریق شماره‌های ناشناس اپراتورهای تلفن همراه برای آنان ارسال شده است به هیچ عنوان توجه نکرده و بر روی لینک ارسالی کلیک نکنند.

میلیونر اجاره‌ای دستگیر شد

رئیس پلیس فضای تولید و تبادل اطلاعات تهران بزرگ از شناسایی کلاهبرداری که با وعده میلیونر شدن ۱۰۰ کارت بانکی شهروندان را اجاره کرده بود،خبر داد.

سرهنگ داود معظمی گودرزی اظهار کرد: در پی رصد و پایش روزانه فضای مجازی، کارشناسان پلیس فتا تعدادی کانال را در شبکه‌های اجتمای شناسایی کردند که با تبلیغات دروغین و وعده میلیونر شدن، کاربران شبکه‌های اجتماعی را به اجاره کارت‌های بانکی شان ترغیب می‌کردند.

وی عنوان کرد: بررسی موضوع در دستور کار قرار گرفت و کارآگاهان پلیس فتا در بررسی‌های تخصصی به دست آوردند، مدیر تمامی این کانال ها، یک نفر می‌باشد که با هویت غیرواقعی با وعده میلیونر شدن در زمانی کوتاه تعداد فراوانی کارت‌های بانکی شهروندان را اجاره کرده است. رئیس پلیس فتا تصریح کرد: با شناسایی هویت واقعی متهم و مخفیگاه وی در شرق تهران، وی با هماهنگی‌های قضائی در مخفیگاهش دستگیر و به همراه تجهیزات الکترونیکی به پلیس فتا انتقال یافت.

سرهنگ گودرزی عنوان کرد: متهم پس از انتقال به پلیس فتا به جرم خود اعتراف کرد و گفت، با تبلیغات پر رنگ و وعده میلیونر شدن، کارت بانکی افراد را اجاره و در سایت‌های شرط بندی از آن‌ها استفاده می‌کردم و حدود ۳ میلیارد ریال از شهروندان کلاهبرداری کردم.

این مقام سایبری با تأکید بر این که مسئولیت تمامی تراکنش‌های بانکی بر عهده مالک کارت می‌باشد، به شهروندان توصیه کرد: به هیچ عنوان کارت و شماره حساب بانکی خود را در اختیار دیگران قرار ندهند و فریب تبلیغات اغواکننده و میلیونر شدن یک شبه توسط سودجویان را نخورند، همچنین از شهروندان خواهشمند است هرگونه موارد مشکوک را از طریق سایت اینترنتی پلیس فتا اطلاع رسانی کنند.

گلفروش دوره گرد سه نفر را کشت

درگیری خیابانی سه مرد جوان با گل‌فروش دوره گرد در حالی منجر به قتل هر سه نفر شد که عامل اصلی جنایت فراری است.

به گزارش «ایران» شامگاه ۲۹ فروردین، مأموران کلانتری ۱۰۶ نامجو در تماس با بازپرس شعبه سوم دادسرای امور جنایی تهران از مرگ سه مرد جوان در یکی از بیمارستان‌های پایتخت خبر دادند. طبق اظهارات مأموران کلانتری سه مرد جوان در درگیری خیابانی زخمی شده و پس از انتقال به بیمارستان با وجود تلاش کادر درمان تسلیم مرگ شده بودند.

با اعلام این خبر بازپرس ساسان غلامی و تیم بررسی صحنه جرم راهی محل جنایت در خیابان سبلان شمالی شدند.

شاهدان در توضیح ماجرا مدعی شدند سرنشینان خودروی پژو بر سر موضوعی با دو مرد گل‌فروش درگیر شده و زمانی که پژو سواران مجروح روی زمین افتادند، مردان گل‌فروش سوار بر خودروی نیسان شده و از محل متواری شده‌اند.

همزمان مأموران گشت کلانتری ۱۰۶ نامجو موفق شده بودند راننده خودروی نیسان به‌نام پویا را در همان نزدیکی دستگیر کنند، اما متهم اصلی این پرونده موفق به فرار شده بود. متهم مدعی شد در این جنایت نقشی نداشته و هر سه نفر را دوستش احمد با چاقو زده است.

اجساد سه مرد جوان به پزشکی قانونی منتقل و در تحقیقات هویت سه قربانی جنایت مشخص شد. بازپرس جنایی دستور بازداشت احمد و ادامه تحقیقات در این خصوص را صادر کرد. پویا نیز به اتهام شرکت در نزاع، حمل مواد مخدر، حمل سلاح سرد و مصرف مواد بازداشت شد.

گفت‌وگو با متهم

احمد را از کجا می‌شناسی؟ من و احمد اهل شهرستان هستیم، احمد بچه محل سابق‌مان بود. ۶ سال پیش بود که پدرش ازدواج مجدد کرد، او به همراه مادرش به تهران آمد و اینجا مشغول به کار شد و بعد هم از من خواست به تهران بیایم و با او کار کنم.

چه کاری باید انجام می‌دادی؟ احمد گل‌فروش بود چون من نیسان داشتم گفت به‌جای اینکه پول به آژانس بدهد تا گل‌هایش را جابه‌جا کند به من می‌دهد و همراه او گل هم می‌فروشیم. قرار بود روزی ۵۰۰ هزار تومان به من پول بدهد من هم قبول کردم.

شب حادثه چه اتفاقی افتاد؟ من از شمال برای بازار گل افسریه کود آورده بودم، وقتی احمد فهمید تهران هستم گفت

بیا تا با هم به بازار گل محلاتی برویم و گل بخریم من هم رفتم. سر خیابان ساداتی در سبلان شمالی گل‌ها را بساط کردیم که خودروی پژویی با سه سرنشین در مقابل‌مان توقف کرد. یکی از سرنشین‌ها از خودرو پیاده شد و دو گلدان داخل صندوق عقب گذاشت و می‌خواست گلدان سوم را داخل ماشین بگذارد که احمد به او گفت این گلدان‌ها خیلی گران است اگر نمی‌خواهی برندار. اما مرد ناشناس در جواب گفت اینجا محله ما است و کسی بخواهد کار کند باید باج بدهد. در همین حین راننده پژو که او هم جوان بود پیاده شد و گردن احمد را گرفت و درگیر شدند.

نقش تو در دعوا چه بود؟ با شروع دعوا، می‌خواستم به پلیس زنگ بزنم که یکی از آنها گوشی را از دستم گرفت و باهم درگیر شدیم. فیلم‌های عروسیم داخل گوشی بود، اعتراض کردم و بعد درگیری بالا گرفت آنقدر به سرم زدند که نیمه هوش روی زمین افتادم.نمی دانم چقدر طول کشید که احمد به سراغم آمد و گفت فرار کنیم. من پشت فرمان بودم و در حین فرار چند موتوری هم ما را دنبال می‌کردند و به ما فحش می‌دادند. در حین فرار خودروی پلیس را دیدم و من سرعتم را کم کردم. یکی از موتورسوارها به سراغ مأموران رفت و گفت اینها را دستگیر کنید مأموران هم به طرف ما آمدند، من خودرو را نگه داشتم و پیاده شدم اما احمد فرار کرد.

شعر طنز

کتابم گیر کرده توی ارشاد
قسمت اول

سه‌تا غصه به‌شدت یادم افتاد
دوتاشان را به‌سرعت بردم از یاد
یکی‌شان اینکه یادم رفته از کی
کتابم گیر کرده توی ارشاد
«ز دست دیده و دل هردو فریاد
که هرچه دیده بیند دل کند یاد»
دوباره نکته‌ای را یادم افتاد
کتابم گیر کرده توی ارشاد
ته چاه عمیقی می‌زنم داد
سر کوه بلندی می‌وزد باد
به غیر از سوزن من توی این شعر
کتابم گیر کرده توی ارشاد
طلب کردم دلار نرخ آزاد
فروشنده دوتا سکه به من داد
تشکر کردم از ایشان و گفتم
کتابم گیر کرده توی ارشاد
اگر ظرف غذا باشد به تعداد
غذا هم می‌رسد حتما به افراد
چرا پس با وجود این عدالت
کتابم گیر کرده توی ارشاد
اگر که در بیاید از کسی داد
به سرعت می‌رسد نیروی امداد
تعجب می کنم با این‌همه نظم
کتابم گیر کرده توی ارشاد
در عصر سایبر و تسخیر پهپاد
که شد اینترنت ملی هم ایجاد
در عصر انفجار اطلاعات
کتابم گیر کرده توی ارشاد
شبی شد ماهی از تنگ خود آزاد
و با آزادی‌اش درسی به من داد
خجالت می کشم دیگر بگویم
کتابم گیر کرده توی ارشاد
سیه‌چشمی به کار عشق استاد
به من درس محبت یاد می‌داد
مرا از یاد برد آخر، ولی من
کتابم گیر کرده توی ارشاد
یکی دردش یکی درمانش آباد
یکی وصلش یکی هجرانش آزاد

رمضان
سفارشات افطاری پذیرفته می شود
حلیم - شله مشهدی
فرنی - سوپ جو
آش رشته - شله زرد
بین مدرس ۱۱ و ۹
کباب صالح
۰۹۱۵۱۶۴۲۷۲۹ - ۳۲۳۵۴۴۷۰

بهترین طرح تعویض دستگاه های کپی رنگی،سیاه و سفید کارکرده با آکبند و استوک
زمان تغییر است!
نتایج حرفه ای برای شما
صرفه جویی درهزینه ی تعمیرات
صرفه جویی در زمان
رضایت در کیفیت چاپ
افزایش عمر مفید دستگاه با مواد مصرفی با کیفیت و مقرون به صرفه
ضمانت در پشتیبانی و خدمات سریع مدیریت صحیح کسب و کار
ماشین های اداری حمزه
نمایندگی شارپ و اپتیما
لبخند رضایت شما ارزشمند است
خیابان مدرس
بین مدرس ۵۹ و ۶۱
۳۲۲۲۳۰۳۹
۳۲۲۲۲۳۴۹

کترینگ و مرغ بریان
یاس توحید
شله قلمکار درجه یک مشهدی
مفتخر هستیم همانند سالهای گذشته در ایام ماه مبارک رمضان با شله قلمکار درجه یک مشهدی و سوپ مخصوص همه روزه افطار در خدمت شما همشهریان گرامی باشیم
مرغ بریان
با طعم و مزه ای متفاوت
ما را در فضای مجازی دنبال کنید
ramezanibirjand.ir
Catering.yas.tohid
@cateringyastohid
محمد رمضانی
نرسیده به توحید ۱۳
۳۲۴۴۵۱۷۹ ۳۲۴۴۹۶۷۷

سوپر گوشت خزیمه
چرا سوپر گوشت خزیمه؟
تضمین کیفیت
ارائه تازه ترین محصولات
امکان ارجاع محصول در صورت عدم رضایت
سوپر گوشت خزیمه تضمین سلامتی همشهریان
ارسال گوشت با آژانس
فلکه سوم مدرس - به سمت توحید
اولین مغازه - تلفن :۳۲۴۵۱۰۲۲
۰۹۱۵۳۶۲۴۶۷۱

سوپر گوشت خزیمه
مرکز خرید گوشت تازه و بهداشتی
sopergoshtkhozeymeh
با بهترین کیفیت
ارسال گوشت با پیک رایگان
عرضه انواع گوشت گوسفند، گوساله، بچه شتر
آدرس: بین معلم ۱۱ و ۱۳ - (روبروی مسجد امام حسن(ع))
۰۹۱۵۶۶۸۶۶۳۱ - ۳۲۲۱۴۴۳۹

آجر سفال متین
بلوار شهید فایده - جنب مجتمع کوثر
۰۹۱۵۱۶۰۸۱۰۶ (موسوی)
۰۹۱۵۱۶۰۴۸۲۷ (صبحی)

جای تبلیغات شما اینجاست

پایان اردیبهشت ماه طرح مناسب سازی بخشی از مستمری بگیران تامین اجتماعی اجرا خواهد شد

مشکلاتی به ارتفاع بازنشستگی

امروز خراسان جنوبی - حسین زاده

اجرای اولین مرحله از طرح متناسب سازی حقوق بازنشستگان در مرداد ماه سال گذشته، حاشیه هایی را به دنبال داشت و بخشی از بازنشستگان تأمین اجتماعی به تفاوت درصدهای افزایش حقوق خود با صندوق بازنشستگی کشوری، معترض شدند.

رئیس کانون بازنشستگان کارگری تأمین اجتماعی استان، با بیان اینکه نارضایتی ها کشوری است، گفت: هر ساله افزایش حقوق بازنشستگان را تحت عنوان ماده ۹۶ داریم و امسال بحث متناسب سازی هم پیش آمد و دریافتی حداقل بگیران به ۴ میلیون و ۳۰۰ هزار تومان رسید اما دریافتی افرادی که قبلا دریافتی بالاتری داشته اند و متوسط بگیر بودند افزایش کمتری داشته است.

محمد حسین براتی افزود: از آنجا که هم بحث افزایش حقوق همه ساله ماده ۹۶ را داریم و هم طرح متناسب سازی اجرایی شده، دقیقا مشخص نیست که افزایش حقوق بازنشستگان متوسط بگیر مربوط به کدام موضوع است و لذا ابهامات و مباحثی مطرح شده است.

وی اضافه کرد: در حال حاضر کانون ها در سراسر کشور از طریق مرکز پیگیر موضوع هستند و ما هم علاوه بر مکاتباتی که داشته ایم از طریق ویدئو کنفرانس با وزیر و سازمان تأمین اجتماعی در ارتباط بوده ایم و پیگیری ها ادامه دارد. براتی تصریح کرد: بر اساس وعده هایی که داده اند قار است در اردیبهشت احکام جدید صادر و مشکل مرتفع گردد.

مدیر کل تأمین اجتماعی استان نیز در این باره گفت: اولین متناسب سازی حقوق بازنشستگان در مرداد ماه سال ۹۹ انجام شد و اختلاف پرداختی های صندوق کشوری و لشکری، باعث بروز اختلافاتی شد و برای بازنشستگان تأمین اجتماعی این سوال پیش آمد که چرا درصد افزایش دریافتی ما از کشوری و لشکری پایین تر است؟

علیرضا محمدی افزود: در پایان اسفند ماه، دکتر سالاری مدیر عامل سازمان تأمین اجتماعی کشور پیگیر انجام متناسب سازی مجدد شدند و پیرو آن در اسفند ماه مبلغ یک میلیون و ۲۰۰ هزار تومان به حساب تمامی بازنشستگان تأمین اجتماعی واریز گردید. وی اضافه کرد: در ادامه هم با پیگیری هایی که صورت گرفت با همراهی نمایندگان مجلس و دولت، مبلغ ۸۹ هزار میلیارد تومان برای انجام متناسب سازی حقوق بازنشستگان به سازمان تأمین اجتماعی اختصاص یافت.

محمدی با بیان اینکه دومین متناسب سازی در فروردین ۱۴۰۰ انجام شد، به افزایش ۱۳۰ درصدی دریافتی بازنشستگان در طی اجرای مراحل اول و دوم متناسب سازی اشاره کرد و گفت: بر این اساس، بازنشستگان تأمین اجتماعی با ۳۰ سال خدمت و حداقل دستمزد پرداختی بیمه، در دو سال پایانی کارشان که مدنظر قرار می گیرد در اسفند ماه سال ۹۸، مبلغ یک میلیون و ۶۷۰ تومان دریافتی داشته اند که در اولین متناسب سازی در مرداد ماه سال ۹۹، مبلغ ۲ میلیون و ۸۰۰ هزار تومان حقوق دریافت کردند و در متناسب سازی دوم دریافتی آنان به ۴ میلیون و ۳۰۰ هزار تومان افزایش یافته که از حیث درصد میزان افزایش، تفاوتی با صندوق بازنشستگی کشوری مشاهده نمی شود.

مدیر کل تأمین اجتماعی استان تصریح کرد: مجموع پرداختی مستمری تأمین اجتماعی در سطح کشور در اسفند ۹۸، مبلغ ۶ هزار و ۶۰۰ میلیارد تومان بوده که در اسفند ۹۹ به ۱۰ هزار میلیارد و در فروردین ۱۴۰۰ به ۱۵ هزار میلیارد تومان رسیده است.

محمدی گفت: ان شاءا... در پایان اردیبهشت ماه سال جاری، مشکل آن دسته از مستمری بگیرانی که ایرادی در صدور احکام آنها ایجاد شده بود، مرتفع خواهد شد.

از میان نامه های رسیده

در تعجبم از اصرار بی منطق وزیر علوم برای ادغام دانشگاه صنعتی بیرجند آن هم با این عجله و سرعت و بی توجه به موج گسترده اعتراضات مردمی اعم از نماینده محترم ولی فقیه و حدود ۵۰ نماینده منتخب مجلس شورای اسلامی، اساتید، دانشجویان و فرهیختگان استان و سایر اقشار جامعه، طرحی که هیچ مبنای کارشناسی و علمی ندارد. نمی دانم این اصرار ناشی از محسنات و دلسوزی اجرای این طرح است برای استان ما یا خدای ناکرده غرض ورزی! و لج بازی! اگر اجرای این طرح فوق پیشرفته دارای محسنات بسیار علمی و منطقی است چرا آقای وزیر فهیم، مدبر و دانشمند ما دانشگاه صنعتی همدان شهر خود را که به مراتب کوچکتر و دارای تعداد کمتری دانشجو و استاد و سابقه نسبت به دانشگاه صنعتی بیرجند است از این فیض عظمی معاف کرده! مگر طرح کشوری نیست؟ مگر مدعی نیستند کارشناسی شده است؟ مگر هزار بهانه و توجیه بچه گانه برای ادغام تنها دانشگاه صنعتی شرق کشور در استان محرومی مانند خراسان جنوبی نمی آورند؟! چگونه است که همدان شهر آقای وزیر از اجرای چنین طرح عالمانه ای مستثنی می شود؟! باید بررسی شود و علت این تبعیض مشخص شود. وزیر دانشمند فراموش کرده که این دانشگاه از سال ۷۵ فعال است و متعلق به وزارت صنایع و معادن بوده و صرفا جهت تأسیس دانشگاه صنعتی با تمام امکانات به وزارت علوم تحویل شده است. حال چگونه چنین تصمیمی آن هم با این عجله در آخرین روزهای عمر دولت برای آن گرفته اند! چنان با سرعت دنبال می کنند انحلال این دانشگاه را که گویی می ترسند وقت بگذرد و نتوانند به چنین هدف بزرگی برسند!

ابرها در خراسان جنوبی بارور نمی شوند

ابرها هم بر خراسان جنوبی نخواهند گریست

امروز خراسان جنوبی _ گروه گزارش

بعد از پیگیری های چند ساله رسانه ها و مسئولان در خراسان جنوبی شاهد اجرای طرح باروری ابرها در سال ۹۵ در استان بودیم و این درحالی است که طی سال های قبل از آن علی رغم درگیری شدید استان با خشکسالی نتوانسته بودیم جزو استان هایی قرار بگیریم که طرح باروری ابرها در آن به مرحله اجرا رسیده است.

طرح موضوع باروری ابرها از سال ۹۳ در خراسان جنوبی

موضوع باروری ابرها در استان از سال ۹۳ مطرح بوده از جمله مدیرعامل سابق شرکت آب منطقه‌ای خراسان جنوبی در شهریور ماه سال ۹۳ از بارور کردن ابرها به عنوان راهکاری برای مبارزه با خشکسالی در استان یاد کرده و با بیان اینکه هزینه‌های اولیه برای اجرایی کردن این عملیات ۷ میلیارد تومان برآورد شده گفته : بارور کردن ابرها یکی از برنامه‌هایی است که می تواند به رفع مشکلات خشکسالی و کم‌آبی استان کمک کند چراکه بارور کردن ابرها بین ۱۰ تا ۱۵ درصد میزان ریزش باران را افزایش می‌دهد. امامی با بیان اینکه بارور کردن ابرها، نیاز آبی خراسان جنوبی را می تواند تأمین کند، عنوان کرده : برای بارور کردن ابرها نیازمند رادار هواشناسی هستیم که در حال حاضر این تجهیزات در خراسان جنوبی وجود ندارد و دوره عملیاتی باروری ابرها چهار ماه پیش‌بینی شده است. امامی ادامه داده : برای انجام تحقیقات در مدت چهار ماه مبلغ ۵ میلیارد تومان برآورد شده و اگر باروری ابرها عملیاتی شود، شهرهای طبس، بیرجند، سربیشه، قاین و بخشی از شهرستان فردوس تحت پوشش قرار خواهند گرفت.

خراسان جنوبی مستعد عملیات باروری ابرها

رئیس سابق مرکزملی تحقیقات و مطالعات باروری ابرها نیز شهریور ماه ۹۳ در استان حضور یافته و گفته : خراسان جنوبی مستعد باروری ابرهاست ولی به دلیل کمبود هواپیما و نبود رادار در استان عملیات باروی ابرها در خراسان جنوبی باید از طریق ژنراتورهای زمینی انجام شود. محمدمهدی جوادیان زاده با بیان اینکه در استان های مشابه خراسان جنوبی مانند استان یزد در زمینه باروری ابرها به نتیجه رسیده ایم ، به کمبود اعتبارات در این حوزه اشاره کرده و اذعان داشته : بر اساس اعلام رسمی سازمان جهانی هواشناسی، اجرای عملیات باروری در صورتی که با رعایت تمام اصول صورت گیرد تأثیری ۱۰ تا ۱۵ درصدی بر افزایش بارش دارد.

باروری ابرها مقرون به صرفه تر نسبت به سایر روش ها

وی با اشاره به ارائه گزارش و تحلیل دقیق از اثر عملکرد باروری ابرها در خراسان جنوبی گفته: این اقدام به زمان زیادی نیاز دارد و پس از انجام عملیات نتایج بارش از طریق هواشناسی کشور به گروه‌های مشاور اعلام می‌شود و آنان نیز برای بررسی نیاز به زمان خواهند داشت. وی باروری ابرها را نسبت به سایرروش‌های استحصال آب مقرون به‌صرفه تر عنوان کرده است.

ابرها از سال ۹۵ در استان بارور نشدند

از سال ۹۵ تاکنون علی رغم پیگیری هایی که صورت گرفته اجرای پروژه باروری ابرها در خراسان جنوبی عملیاتی نشده است هر چند در طول این سالها بدلیل کمبود تجهیزات مرکز ملی تحقیقات و مطالعات باروری ابرها این پروژه با چالش روبرو بوده است و در برهه ای از زمان هم با ورود هوافضای سپاه به این پروژه شاهد اجرای آن در برخی مناطق کشور با کمک تجهیزات این مجموعه بودیم، عملیاتی که باز هم خراسان جنوبی از آن بهره ای نبرد. خبرنگار ما برای کسب آخرین اطلاعات از وضعیت اجرای این پروژه در خراسان جنوبی به سراغ مسئولان کشوری رفته است.

رادارهای هواشناسی از اصلی ترین ابزارهای باروری ابرها

رئیس مرکز ملی تحقیقات و مطالعات باروری ابرهای کشور درگفت وگوی اختصاصی با امروز خراسان جنوبی و در پاسخ به خبرنگار ما در مورد برنامه این مرکز برای خراسان جنوبی عنوان کرد:یکی از ابزارهای اصلی جهت اجرای مناسب و مطلوب باروری ابرها در هر منطقه، وجود رادارهای هواشناسی می باشد. دکتر سعیدی افزود: رادارهای هواشناسی میزان آب موجود در نقاط مختلف ابر را مشخص می کند و هواپیما با عزیمت به آن منطقه از نظر طول و عرض جغرافیایی نسبت به پخش مواد باروری در ارتفاع مناسب در آن مکان اقدام کرده و افزایش بارش رخ میدهد.

شرق کشور تحت پوشش رادارهای هواشناسی نیست

وی ادامه داد:متأسفانه منطقه شرق کشور تحت پوشش رادارهای هواشناسی سازمان هواشناسی نمی باشد و لذا انجام باروری در این منطقه مستلزم پذیرش عدم برخورداری از کیفیت موردانتظار می باشد.

اولویت با استان هایی که احتمال ریزش باران بیشتری دارند

وی ادامه داد: از آنجایی که کل کشور درگیر بحران آب می باشد و با توجه به هزینه های اجرای باروری، اولویت اجرای باروری با مکان هایی است که قطعیت افزایش بارش در آنها بیشتر است.

باروری ابرها به شرط داشتن ابرهای باران زا

رئیس مرکزملی تحقیقات و مطالعات باروری ابرهای کشور بیان کرد: هرچند اگر سیستم بارشی در مناطق تحت پوش رادار وجود نداشته باشد و ابرهای بارانزایی در منطقه شرق کشور فعال باشد می توان با پذیرش عدم قطعیت های مذکور از ظرفیت های موجود برای باروری این بخش از کشور استفاده کرد.

باروری ابرها در خراسان جنوبی در یک نوبت انجام شده مثبت بوده است

سعیدی با اشاره به اجرای باروری ابرها در خراسان جنوبی طی سالهای گذشته افزود باروری ابرها در استان خراسان جنوبی بنابردرخواست شرکت آب منطقه ای خراسان جنوبی یک مرتبه در سال ۹۶-۹۵ طی ۷ عملیات باروری ابرها در ۵ روز در زمان هایی انجام شده است که سیستم بارشی عمدتا در شرق کشور در حال فعالیت بوده است. وی بیان کرد: اجرای این عملیات که بدون دید راداری و عمدتا با بهره گیری از تجارب بدست آمده از سال های متمادی اجرای باروری در شرایط هوایی و بارشی مختلف انجام شده در مجموع مثبت بوده است هرچند در صورت وجود رادارهای هواشناسی می توان پروازهایی با کیفیت بهتر انجام داد.

اجرای باروری ابرها در فاصله زمانی آبان تا فروردین ماه

وی در پاسخ به این سوال که اجرای پروژه باروری ابرها در چه بازه زمانی انجام می شود و آیا تجهیزات و اعتبارات لازم به این برنامه تخصیص پیدا کرده است؟گفت: باروری ابرها با توجه به شرایط اقلیمی ایران در بازه زمانی ابتدای آبان تا پایان فروردین ماه می تواند مؤثر باشد.

هواپیماهای مستهلکی که امسال پرواز نمی کنند

وی افزود:مرکز باروری ابرها مجهز به دو فروند هواپیمای آنتونوف ۲۶ مجهز به تجهیزات باروری ابرها بوده است که به دلیل مستهلک شدن آنها در سال جاری امکان بهره برداری از آنها فراهم نشده است. سعیدی ادامه داد: بالا بودن هزینه های جایگزینی هواپیماهای دیگر برای اجرای باروری و از طرف دیگر ثابت ماندن اعتبار اختصاص داده شده متأسفانه مانع از استفاده از تمام فرصت های باروری در کشور شده است.

اجرای پروژه بصورت محدود

رئیس مرکز ملی تحقیقات و باروری ابرهای کشور بیان کرد: هرچند مرکز در سال آبی جاری با استفاده از ظرفیت های دیگر موجود در کشور در حال اجرای باروری ابرها به صورت محدود در مناطق مناسب و مطمئن می باشد.

اجرای پروژه درسامانه های بارشی ۵ تا ۱۵ درصد میزان بارش ها را افزایش می دهد

سعیدی در پاسخ به این سوال که خراسان جنوبی استان خشکسال و کویری است که کاهش بیش از ۶۸ درصدی بارندگی ها را داشته آیا اجرای این پروژه در استان ضروری به نظر نمی رسد؟عنوان کرد:هرچند یکی از دلایل کم بارشی استان خراسان جنوبی عدم ورود سامانه های بارشی به آن می باشد اما اجرای باروری ابرها در سامانه های بارشی مناسب می تواند بارش موجود را در بازه ۵ تا ۱۵ درصد افزایش دهد.

علمی

بهبودیافتگان کووید ۱۹ فقط به یک دوز واکسن نیاز دارند

پاکسازی معده با دمنوش گل محمدی

گلبرگ‌های گل محمدی، اثر ملین دارد و معده را به

خوبی پاکسازی می کند و دمنوش مناسبی برای ماه مبارک رمضان است.

به گزارش خبرگزاری صدا و سیما مرکز خراسان جنوبی، عضو هیات علمی مجتمع تحقیقات گیاهان دارویی جهاددانشگاهی خراسان جنوبی گفت: گل محمدی با نام علمی Rosa damascena Mill. از خانواده گل سرخ یا Rosaceae و از جنس Rosa بوده و حاوی ویتأمین‌های C, D ,A, B۳ و E است. طیبه شاهی افزود: در روزه‌داری حرکات روده کاهش می‌یابد و یبوست شدت پیدا می‌کند که یکی از مشکلات شایع در ماه مبارک رمضان و زمینه ساز بیماری‌های زیادی است.

وی گفت: گلبرگ‌های گل محمدی، اثر ملین دارد و معده را به خوبی پاکسازی می کند و مواد رطوبی را بیرون می ریزد، از این جهت برای رفع یبوست کودکان، اشخاص مسن و بیماران در دوران نقاهت مصرف می‌شود.

عضو هیات علمی مجتمع تحقیقات گیاهان دارویی جهاددانشگاهی خراسان جنوبی با اشاره به اینکه غنچه‌های گل محمدی مقوی، مفرح و لطیف کننده اعضای بدن است، ضعف قلب را برطرف می‌کند و بوییدن آن سبب تقویت اعصاب و قلب می‌شود، گفت: مطابق تحقیقات صورت گرفته جوشانده گلبرگ‌های گل محمدی مقدار آب و حجم مدفوع را افزایش می‌دهد و با نفوذ اسمزی مایع به لومن روده اثر ملینی خود را اعمال می‌کند.

شاهی افزود: در طب سنتی از گل محمدی به عنوان دفع کننده اخلاط مضر استفاده و هم چنین به عنوان مصلح همراه با دوغ، ماست و مواد غذایی قابض استفاده می‌شود.

وی با بیان اینکه برای استفاده از خواص گل محمدی و بهره گیری از آن در ماه مبارک رمضان می‌توان در وعده افطار به صورت دمنوش یا جوشانده میل شود، افزود: استفاده از گلاب همراه با خاکشیر و تخم شربتی می‌تواند شربت ملین بسیار خوبی باشد.

عضو هیات علمی مجتمع تحقیقات گیاهان دارویی جهاددانشگاهی خراسان جنوبی افزود: از غنچه و گلاب گل محمدی گل قند تهیه می‌شود، که آرامبخش اعصاب بوده و باعث تقویت معده و قوا می‌شود.

استفاده از حسگر عرق برای تشخیص طوفان سایتوکین در مبتلایان به کرونا

محققان موفق شدند از یک حسگر عرق به عنوان یک سیستم تشخیص سریع و هشدار برای طوفان سایتوکین در بیماران مبتلا به کرونا استفاده کنند.

به گزارش خبری ساینس، طوفان سایتوکین (cytokine storm) یک واکنش غیرطبیعی ایمنی است. این واکنش نوعی سندرم پاسخ التهابی سیستمیک است و می‌تواند با علایم مانند تب، خستگی، بی‌اشتهایی، درد مفاصل، تهوع، استفراغ، اسهال، عوارض پوستی، تنفس سریع، تپش قلب، افت فشار خون، تشنج، سردرد، توهم و لرزش همراه باشد. سایتوکین‌ها پروتئین‌های محلول در آب هستند که توسط سلول‌های مختلف تولید شده و وظیفه انتقال پیام بین سلول‌ها را بر عهده دارند.

با وجود این که با استفاده از آزمایش خون می‌توان میزان سایتوکین‌ها را اندازه‌گیری کرد، انجام این آزمایش در منزل دشوار است و امکان نظارت مستمر بر میزان سایتوکین با استفاده از این شیوه وجود ندارد. اما به گفته محققان عرق بدن نیز حاوی مقادیری سایتوکین است.

محققان انجمن شیمی آمریکا به منظور اندازه‌گیری میزان این پروتئین‌ها از مچ‌بندی استفاده کردند که مجهز به نوارهای حسگر عرق یک‌بار مصرف و یک ابزار الکترونیکی برای بازخوانی اطلاعات است.

بهبودیافتگان کووید ۱۹ فقط به یک دوز واکسن نیاز دارند

بر اساس تحقیقات جدید، کسانی که از کووید ۱۹ بهبود یافتند پس از دریافت اولین دوز واکسن mRNA، یک واکنش آنتی بادی قوی داشتند، اما بعد از دوز دوم، ایمنی کمی داشتند.

به گزارش ساینس دیلی، یافته‌ها نشان می‌دهد که برای تولید واکنش آنتی بادی کافی ممکن است فقط به یک دوز واکسن نیاز باشد. کسانی که کووید ۱۹ نداشتند تا زمانی که واکسن دوم خود را دریافت نکردند، واکنش ایمنی کامل نداشتند که اهمیت دریافت دو دوز توصیه شده را تقویت می‌کنند.

این مطالعه بینش بیشتری در مورد ایمونوبیولوژی اساسی واکسن‌های mRNA فراهم می‌کند که می‌تواند به شکل گیری راهبردهای آینده واکسن کمک کند. «جان وری»، سرپرست تیم تحقیق از دانشگاه ایالتی پنسیلوانیا، در این باره می‌گوید: «این نتایج برای تأثیر واکسن کوتاه مدت و بلند مدت دلگرم کننده است و به درک ما از واکنش ایمنی واکسن mRNA از طریق تجزیه و تحلیل سلول‌های B حافظه می‌افزاید.»

ویتأمینی که ممکن است شما را در معرض مرگ قرار دهد

با وجود آنکه مصرف ویتأمین‌ها برای بدن ضروری است اما استفاده نادرست از آنها می تواند منجر به مرگ انسان شود.

به گزارش «Pledge Times»، به طور کلی ویتأمین ها برای بدن و سلامتی امری مفید به شمار می روند و به تبع آن، ویتأمین E (ویتأمین ای) برای سلامتی مفید بوده و نوعی آنتی اکسیدان به حساب می آید؛ اما مصرف بیش از حد آن می تواند عوارض بدی برای سلامتی انسان به همراه داشته باشد.

طبق اعلام پایگاه «Health Digest» ویتأمین E همچنین به تقویت متابولیسم (سوخت و ساز بدن) کمک کرده و سیستم ایمنی بدن را بهبود می‌بخشد. یک فرد بالغ روزانه نیازمند ۱۵ میلی گرم ویتأمین E است و می‌دانیم این ویتأمین در غذاهای گوناگون از جمله آجیل‌ها، دانه‌ها، روغن‌های گیاهی مانند روغن زیتون یافت می‌شود. اما به دلیل عدم توانایی برای ذخیره ویتأمین E در بدن برای استفاده‌های بعدی، مصرف زیاد آن ممکن است به چیزی منجر شود که از آن با عنوان «مسمومیت با ویتأمین E» یاد می‌شود.

ویتأمین E محلول در چربی است که باعث می‌شود با گذشت زمان به شکل چربی در بدن جمع شود. مسمومیت با ویتأمین می‌تواند با ایجاد اختلال در روند لخته شدن خون (که پاسخ طبیعی بدن در برابر خونریزی بیش از حد است) گشته و خطر سکته مغزی هموراژیک (خونریزی) را افزایش دهد.

یک واکسن نانوذره‌ای ضدکرونا به مرحله کارآزمایی بالینی رسید

کارآزمایی بالینی فاز یک واکسن کرونا که حاوی نانوذرات فریتین است و در تست‌های آزمایشگاهی، پاسخ ایمنی جالب توجهی ایجاد کرده، در موسسه تحقیقات ارتش آمریکا والتر رید در دست اقدام است.

به گزارش ستاد ویژه توسعه فناوری نانو، کارآزمایی بالینی یک واکسن منحصر به فرد برای محافظت در برابر ویروس کرونا، که در موسسه تحقیقات ارتش والتر رید (WRAIR)، ابداع شده، آغاز می‌شود، دانشمندان این موسسه یک واکسن نانوذره‌ای، مبتنی بر فریتین، تولید کردند که روشی انعطاف‌پذیر برای هدف قرار دادن چندین نوع ویروس‌های کرونا است.

این واکسن، نانوذره فریتین (SpFN spike) نامیده می‌شود، طراحی کره‌ای شکل چند وجهی آن امکان ارائه چند پروتئین سنبله ویروس کرونا به سیستم ایمنی را فراهم می‌کند؛ راهبردی که می‌تواند به محافظت گسترده‌تر کمک کند.

گفتــه می شود

*** گفتــه مــی شــود** بعد از گذشت پنج سال از قطع روابط دیپلماتیک ریاض و تهران، رسانه غربی فایننشال تایمز مدعی شد که مقامات ایران و عربستان در عراق مذاکرات مستقیم داشته اند. رویترز هم با تایید این مذاکرات مدعی شد که این دیدار مقامات دو کشور درباره جنگ یمن و برخی دیگر از مسائل منطقه ای انجام شده است. یک مقام عراقی نیز از انجام این مذاکرات در منطقه سبز بغداد خبر داد. این در حالی است که سخنگوی وزارت خارجه در واکنش به این اخبار بدون تایید یا تکذیب این اتفاق تاکید کرد که ایران همواره از گفت‌وگو با پادشاهی سعودی استقبال می کند و آن را به نفع مردم دو کشور و صلح و ثبات منطقه‌ای دانسته و همین فکر ادامه خواهد داشت.

*** گفتــه مــی شــود** دبیرکل حزب اعتمادملی در توئیتی اعلام کرده که احتمال کاندیدا شدن مصطفی تاج زاده در انتخابات ریاست جمهوری جدی تر شده است.
مصطفی تاجزاده، درباره اخبار منتشر شده پیرامون حضورش در انتخابات ریاست جمهوری پیش‌رو، اظهار داشت: در این زمینه در حال مشورت و رایزنی با دوستان هستم و بعد از تصمیم‌گیری نهایی به یاری حق آن را اعلام خواهم کرد. وی درباره زمان اعلام آن نیز تصریح کرد: به زودی انشاالله.

*** گفتــه مــی شــود** سردار احمد خورشیدی از نزدیکان محمود احمدی‌نژاد گفته «حمید بقایی و اسفندیار رحیم مشایی روند عفوشان در دوره ریاست ابراهیم رییسی در قوه قضاییه طی شده و دیگر به زندان برنمی‌گردند. این را هم بگویم ارتباط آقای مشایی با آقای رییسی یک ارتباطی فراتر از دوستی عادی است.»

*** گفتــه مــی شــود** آمار منتشر شده جدید در اروپا از مفقود شدن هزاران کودک پناهجوی آفریقایی در قاره اروپا و سرنوشت نامشخص آن‌ها حکایت دارد.
آمار رسمی منتشر شده در اروپا نشان می‌دهد ۱۸۲۹۲ کودک متقاضی پناهندگی در این قاره خلال سال‌های ۲۰۱۸ تا ۲۰۲۰ مفقود شده‌اند.
به نوشته روزنامه «دیلی صباح» آمار منتشر شده رسمی در آلمان نشان می‌دهد که بیشتر کودکان گم شده مراکشی، الجزایری، اریتره‌ای و گینه‌ای هستند. این گزارش حاکیست، ۵۷۷۵ کودک مهاجر در ایتالیا، ۲۶۴۲ کودک در بلژیک، ۲۱۱۸ کودک در اسپانیا و ۹۴۴ کودک در سوئیس گم شده‌اند.

*** گفتــه مــی شــود** رئیس مرکز مدیریت شبکه وزارت بهداشت گفته پیامک ارسالی به برخی شهروندان برای ثبت درخواست واکسن، ساختگی است و صحت ندارد.

*** گفتــه مــی شــود** یک فعال بازار ارز اظهار داشته آمارهای دقیقی از میزان دلار یا ارز خانگی وجود ندارد، اما طبق گمانه‌زنی‌ها میزان دلارهای خانگی حداقل به ۴۰ میلیارد دلار می‌رسد که اگر این حجم از دلار وارد چرخه اقتصاد شود می‌تواند تولید را احیا کند.

جزو اولین کشورها برای خرید واکسن کرونا ثبت نام کردیم

علی ربیعی، سخنگوی دولت در نشست خبری خود با رسانه‌ها گفت : امکان رفع تحریم ها وجود دارد اما عجله ای نداریم و هیچ امتیازی نمی دهیم. در اندک ترین زمان می توانیم راستی آزمایی کنیم. گام به گام این مذاکرات به اطلاع مسئولان ذی ربط می رسد. سیاست قطعی ما در مذاکرات وین منویات رهبرانقلاب است. دولت در راه اجرای برجام هیچ انگیزه انتخاباتی ندارد. هیچ تعلق خاطری بجز حضور حداکثری مردم نداریم. تاکنون (در زمان ترامپ) هیچ حقی از ملت ضایع نکردیم، در این مذاکرات هم ضایع نمی کنیم. وزارت بهداشت اعلام کرده خریدهای شب عید و ازدحام ها باعث افزایش سیر صعودی کرونا شده است. همه ما بخاطر زندگی هایی که به خاطر سهل انگاری از بین می روند مسئولیم. جزو اولین کشورها برای خرید واکسن کرونا ثبت نام کردیم اما به دلیل تحریمها و تأخیر در انتقال پول نوبتمان را از دست دادم.در ستاد کرونا اصلا رأی‌گیری نداریم، تصمیم‌گیری اجماعی است نه فردی، حتی اگر یک نفر هم مخالف باشد به جلسه بعد ارجاع می‌شود. وزیر بهداشت برداشت‌های مطرح شده در رسانه‌ها را رد کرد. ۶۰ میلیون دز واکسن اسپوتنیک روسیه از اواخر اردیبهشت وارد کشور می شود. عده‌ای می‌گویند حالا که سند همکاری ایران و چین امضا شد دیگر چه احتیاجی به برجام است. من از آن‌ها می‌پرسم که اگر امکان توافق میان ایران و چین منهای برجام وجود داشت چرا ایران زودتر آن را امضا نکرد؟ اگر برجام نبود هیچ‌کس حاضر با همکاری اقتصادی با کشوری که ذیل فصل هفتم شورای امنیت سازمان ملل باشد، نبود. برجام به لحاظ حقوقی این مانع را برطرف کرد.اگر تحریم‌ها به طور کامل هم برطرف شود بدون تصویب لوایح CFT و پالرمو ما باز هم در تبادلات مالی دچار مشکل خواهیم بود.

رقیبم در انتخابات ۱۴۰۰ رضاخان است

امیرحسین قاضی‌زاده هاشمی، نائب رئیس مجلس شورای اسلامی و نامزد انتخابات ریاست جمهوری ۱۴۰۰ گفت: از من پرسیدند رقیب شما در انتخابات کیست؟ گفتم رقیبم رضاخان است. چون نهاد اداره کشور برخاسته از رضاخان است و ادامه پیدا کرده است و آمده ام نهاد ۱۰۰ساله رضاخانی را به هم بریزم. آموزش و پرورش و کنکور سربازی و بانک و سازمان برنامه و بودجه رضاخانی هست و بعد از اینکه انقلاب ترومنی و نظریات اروین تافلری هم به کشور آمد تشدید شد. اینکه شما می گویید ضمانتت چیست؟ هرکسی بر اساس اعتقاد و اندیشه اش عمل می کند و ضمانت من صداقتم است که به مردم دروغ نگویم و بگویم اگر به من رأی بدهید فکر من این است.

اگر امام در سال ۸۴ حیات داشتند اجازه نمی دادند احمدی نژاد تایید صلاحیت شود

مسعود پزشکان نماینده مجلس شورای اسلامی و نامزد انتخابات ریاست جمهوری ۱۴۰۰ گفت: فضای انتخابات خیلی سرد است و با جوی که درست شده و روندی که در طول سال‌های متمادی برای کشورمان ایجاد شده است، متأسفانه به سمت تک‌صدایی می‌رویم که قطعا برای مملکت خطرناک است.الان هیچ جناحی نمی‌داند چه کسی از بین افرادی که می‌خواهند کاندید شوند، می‌تواند تأییدیه بگیرند که اینها حمایتش کنند. از هرکدام از این جناح‌ها ده‌ها نفر کاندیدا هستند و تعدادی اعلام کرده‌اند. از نظر علمی و کارشناسی درست نیست اما وقتی حزبی یک نفر را انتخاب کند و شورای نگهبان قبول نکند، دیگر کاندیدایی ندارد و خودبه‌خود حذف می‌شود.احمدی نژاد وقتی(درسال۸۴) کاندیدا شد در صداوسیما گفت ۲۵ سال است در این مملکت خوردند و بردند، من گفتم اگر حضرت امام بود و این حرف‌ها را می‌شنید می‌گفت صلاحیتش را تأیید نکنند.

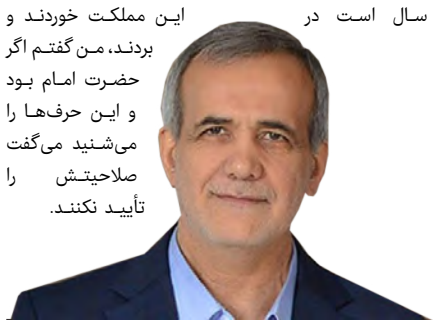

توافق اصلاح‌طلبان برای معرفی کاندیدای زن

آذر منصوری، سخنگوی نهاد اجماع ساز اصلاح طلبان گفت: براساس مصوبه نهاد اجماع ساز حضور یک زن میان کاندیداها الزامی است. این توافق در جبهه اصلاحات ایران وجود دارد که در سبد کاندیداهای این جبهه یک زن هم حضور داشته باشد. اعضای زن این جبهه روی این مساله توافق و اصرار دارند و این نگرش در مجموعه اصلاح طلبان در این دوره نسبت به دوره های قبل بیشتر است. فارغ از اینکه شورای نگهبان به چه شکل و شیوه ای عمل می کند اما این نگاه در این دوره وجود دارد.

قیمت واکسن کرونا اعلام شد

ناصر ریاحی رئیس کمیسیون اقتصاد سلامت اتاق بازرگانی ایران گفت: با دریافت مجوز رسمی از وزارت بهداشت، ۳ شرکت خصوصی تاکنون برای واردات واکسن کرونا مجوز گرفته‌اند. شرط بخش خصوصی برای توزیع واکسن بین کارگاه‌های تولیدی این است که کارفرما هزینه تزریق واکسن تک تک کارگران را تقبل کند و در این خصوص از کارگران ریالی دریافت نشود. هزینه هر کدام از این واکسن‌ها که به کمک بخش خصوصی وارد می‌شود، بین ۲۰۰ تا ۲۵۰ هزار تومان است.

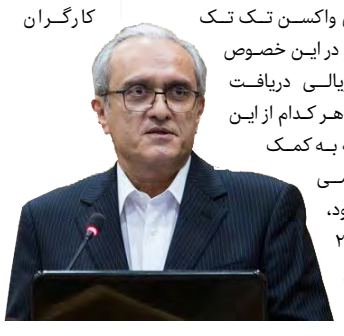

با مقدسات برخورد ابزاری نکنید

حجت‌الاسلام والمسلمین مسیح مهاجری مدیر مسئول روزنامه جمهوری اسلامی، در این نشریه نوشت: در شرایط دشوار کرونائی کنونی، حفاظت از زبان، یکی از مهم‌ترین وظایفی است که مسئولان سلامت کشور برعهده دارند.در همین ماه مبارک رمضان، با مقدسات برخورد ابزاری نکنید و نگوئید اگر مراسم دعای دسته جمعی برگزار نشود خدا دعاها را نمی‌شنود! اینطور نشود که مثل تعطیلات نوروز همه چیز را رها کنید و بعد که موج جدید کرونا آمد، همدیگر را ملامت کنید و خود را دلسوز مردم جلوه دهید.مردم از فرافکنی‌ها، وعده‌های بی‌پشتوانه، تملق‌گوئی‌ها، بدگوئی‌ها و بطور کلی زیاد حرف زدن شما مسئولان عصبانی هستند. ماه مبارک رمضان را که برای رسیدن به این مرتبه از معنویت فرصت خوبی است، از دست ندهید.

«آقا مرتضی» مستند نیست، جعل و تحریف تاریخ است

حسین معززی‌نیا، نویسنده، مدرس و منتقد سینما در گفت‌وگوی زنده اینستاگرامی با بیان اینکه اقا مرتضی مسند نیست ، جعل و تحریف تاریخ است، گفت: بخشی از چیزی که در برنامه «آقامرتضی» استفاده شده، مواد و مصالحی خصوصی است که ما ۲۰ سال پیش با زحمت فراوان پیدا کردیم و در موسسه روایت فتح به امانت قرار دادیم و همه می‌دانستند قرار نیست کسی بدون اجازه وارث شهید از این‌ها استفاده کند. وقتی کسی با خیال راحت راش‌های دیگران را برمی‌دارد و برمبنای مصالح تصویری دیگران یک برنامه تازه می‌سازد، حالا مجوز قانونی هیچ، تکلیف اخلاق، انسانیت و شرافت چه می‌شود؟ «آقا مرتضی»، یک برنامه کاملا سیاسی است با اهدافی خاص که البته در این سال‌ها نمونه‌اش را کم ندیده‌ایم. سید مرتضی آوینی در یک‌سال آخر زندگی‌اش جوری رفتار می‌کرد که انگار به تقسیم‌بندی خودی و غیر خودی بها نمی‌دهد. این تغییر رویه او همه را به‌شدت عصبانی کرده بود. بنابراین تکفیرش می‌کردند. آوینی اصلا اعتقاد نداشت به این که یک عده حق دارند حرف بزنند و یک عده باید محروم شوند. او در مباحث فرهنگی به این نوع دسته‌بندی‌ها نداشت. امروز بر مبنای چه مستنداتی این وارد حوزه سیاست می‌کنیم و او متعلق به جناح مشخصی معرفی می‌کنیم؟

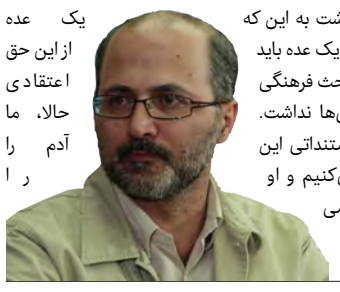

ضربه کاری قالیباف و نوابِ او به مجلس

غلامرضا نوری قزلچه، نماینده مردم بستان آباد و سخنگوی فراکسیون مستقلین ولایی گفت: اعلام حضور اعضای هیئت رئیسه مجلس در انتخابات ریاست جمهوری آسیب جدی به مجلس وارد کرده است. عملا هیئت رئیسه مجلس و ارکان آن به گونه ای القا می کنند که مجلس جای خدمت نیست، مجلس کاره ای نیست، پس برویم در ریاست جمهوری به مردم خدمت کنیم. این عمل فی نفسه تضعیف کننده مجلس است، سکان داران مجلس خیلی اهمیتی برای این مسند و این قوه قائل نیستند و آن را موثر نمی دانند و کاملا بر خلاف فرمایش امام راحل که مجلس را در راس امور می دانستند، عمل می شود.

توئیت روز

عبدالله گنجی
@dr_a_ganji

کسی که مرتب با #شبکه_سعودی_اینترنشنال مصاحبه کرده و بهشون حال میداده یک بار جمله ای ازش پخش کردند که بوی حمایت از نظام میدهد.چنان عصبانی است که قاطی کرده و حمله کرده به۲۰/۳۰ایران و اعصابش خرد است که چرا از قول من گفتند نظام باید بماند.نماند از کجا حقوق می گیری بهش فحش بدهی؟

Translate Tweet

فرید مدرسی
@faridmodaresi

جلسه گفتگوی رسمی میان #عربستان با #ایران در #بغداد در ۲۰فرودین برگزار شد. این جلسه در ابتدا پرتنش بود اما در نهایت نتیجه آن مثبت شد. اراده طرفین در این جلسه، بر حل مشکلات قرار گرفته بود.

۶:۴۱ بعدازظهر · ۱۹ آوریل ۲۰۲۱ · Twitter for Android

خبرفوری
@akhbare_fori

اسحاق جهانگیری گفت نذاشتیم که تورم ایران ونزوئلایی شود!!

از شعار اونچنااان رونق اقتصادی ایجاد کنیم به نگذاشتیم ونزوئلایی شوید رسیدن

علی برکت الله!

عباس عبدی
@abb_abdi

پیگیری کردم به دلایل گوناگون این خبر واقعی نیست. فاصله آن با داده‌های متعارف زیاد است.

Translate Tweet

عباس عبدی @abb_abdi · 6h
برخی مخاطبان انتظار داشتند که به خبر ۸۴ خودکشی .طی یک روز در تهران نیز بپردازم
حقیقت این است که این خبر بسیار دور از ذهن است. اول باید از کیفیت درستی آن اطمینان یافت. خودکشی زیاد شده ولی این رقم برای یک روز حتی در سطح کش...

افقی:
۱ - تقسیم کننده - نگارنده - خوگرفته ۲ - ترس و هراس - نخست وزیر مظفرالدین شاه ۳ - فرمانروایی - جوهرخوشنویسی - مسیر حرکت زمین به دورخورشید ۴ - اسم - کافی - نماد - صوت سکوت ۵ - چروک پیشانی - زبان گنجشک - زاهد دیرنشین - عیدویتنامی ۶ - ابرزمینی - کامیابی - نگارخانه ای در تهران ۷ - شب نزول قرآن - بخشندگی - آماج ۸ - قاضی - هم قدم - بیماری کم خونی ۹ - نگهبان - کانال یاب رادیو و تلویزیون - تافتن ۱۰ - جنگ افزار قدما - سرزمین های غیرایرانی را می گفتند - سرمای شدید ۱۱ - غصه - تازه - نوعی حلوا - محنت ۱۲ - طناب - از ماشین آلات راهسازی - نقش هنری - پیروان یک پیامبر ۱۳ - شعله آتش - تغار چوبی - سرور و مهتر قوم ۱۴ - بازیکن سابق تیم ملی فوتبال بحرین که به دلیل شرکت در راهپیمایی مسالمت آمیز علیه آل خلیفه از تیم کنار گذاشته شد - زمان وعده داده شده ۱۵ - ازنامهای قرآن - قاتل درخت! - آزاد شدن

عمودی:
۱ - ترازو - اولی - تاوان ۲ - پولدار - حلال و حرام و مکروه نیست ۳ - دستورها - جاری و ساری - لیئت ۴ - خزنده گزنده - آسیاب - پیش گیرنده - بجا آوردن ۵ - از علایم سرماخوردگی - طلایه دار اعداد - ترسو - آفت گندم ۶ - علامت مفعولی - راکب - موجود موهومی ۷ - بن ماضی از آمدن - پشیمانی - دادگری ۸ - برپا کننده است و از صفات باری تعالی - ممارست - اهل روم ۹ - جمع مکسر منظره - تفسیرکردن - آیین ۱۰ - افترا زدن - باهنر - عدد منفی ۱۱ - خمیر بتونه - وامدار - یکی از حروف صامت فارسی - سست ، شل ۱۲ - ابوالبشر - شهری در ایتالیا - یکی از دو جنس - محل عبور ۱۳ - احمق ،کودن - از فلاسفه - زنگ کلیسا ۱۴ - سرپرستی ، قیمومیت - به برگزاری آن در اسلام توصیه فراوان شده است ۱۵ - صورت اسامی - هیمه - پیشرفت

جدول ۱۰۱۲

حل جدول شماره قبل

غذای آماده خسروی و پسران
طبخ انواع کباب ها و خورشت هابا برنج ایرانی و پاکستانی
شله مشهدی - آش رشته - سوپ جو
کشیک رمضان از ۱۱ ظهر تا سحر
بیست متری دوم غربی مدرس - نبش نواب ۵
۳۲۳۵۶۳۰۴ - ۰۹۱۷۵۷۱۴۶۲۶
ظرفیت تا ۵۰۰ نفر

فــروش و تعمیــر
آب شیرین کن - کولر
۳۲۲۰۴۴۸۴
۰۹۱۵۷۴۱۷۹۰۰
فروشگاه کاریز آب

ایزوگام رهبردار
فروش قیر، چتایی (قیرگونی)
بلوار شعبانیه - حد فاصل خیابان کارگران و چهارراه دولت
۳۲۳۱۷۹۰۳ - ۰۹۱۵۳۶۳۸۰۴۷

آگهی فقدان سند مالکیت

نظر به اینکه خانم طاهره محمود آبادی به استناد دو برگ استشهادیه گواهی شده منضم به تقاضای کتبی در خواست صدور سند مالکیت المثنی نوبت اول را از این اداره نموده و مدعی است که سند مالکیت ششدانگ پلاک ۷۳۲ فرعی از شماره ۴۴ اصلی واقع در بخش۸ بیرجند که متعلق به وی می باشد به علت نامعلومی مفقود شده است با بررسی دفتر املاک معلوم شد سند مالکیت اولیه به شماره ۷۸۵۶۱۷ -د ۹۴ به نام وی ثبت و صادر و تسلیم گردیده و برابر سند رسمی شماره ۱۸۱۵۱ - ۱۳۹۷/۱۲/۸ دفتر خانه ۱۱ شهر اسدیه در رهن بانک کشاورزی شعبه قهستان می باشد و دفتر املاک بیش از این حکایتی ندارد. علیهذا مراتب آگهی میگردد تا چنانچه کسی مدعی سند مالکیت نزد خود یا معامله ای نسبت به آن انجام داده مراتب به این اداره اعلام فرمایند در غیر این صورت بعد از مدت ۱۰ روز بعد از آگهی مذکور سند مالکیت المثنی به نام متقاضی برابر مقررات صادر خواهد شد.

علی فضلی
رئیس ثبت اسناد و املاک شهرستان بیرجند

آگهی فقدان سند مالکیت

نظر به اینکه خانم طاهره محمود آبادی به وکالت از خانم فاطمه محبوب نیا به استناد دو برگ استشهادیه گواهی شده منضم به تقاضای کتبی در خواست صدور سند مالکیت المثنی نوبت اول را از این اداره نموده و مدعی است که سند مالکیت شش دانگ عرصه و اعیان پلاک ۸۹۵۱ فرعی از شماره ۲۴۹ اصلی واقع در بخش ۲ شهرستان بیرجند که متعلق به وی می باشد به علت جابجایی مفقود شده است با بررسی دفتر املاک معلوم شد سند مالکیت اولیه ذیل شماره دفتر املاک الکترونیک ۱۳۹۶۲۰۳۰۸۰۰۱۰۰۱۵۷۰ به نام خانم فاطمه محبوب نیا ثبت و سند مالکیت صادر وتسلیم گردیده و دفتر املاک بیش از این حکایتی ندارد علیهذا مراتب اعلام تا چنانچه کسی مدعی سند مالکیت نزد خود یا معامله ای نسبت به آن انجام داده مراتب به این اداره اعلام فرمایند در غیر این صورت بعد از مدت ۱۰ روز بعد از آگهی مذکور سند مالکیت المثنی به نام متقاضی برابر مقررات صادر خواهد شد.

علی فضلی - رئیس ثبت اسناد و املاک شهرستان بیرجند

ضریب نفوذ تلفن ثابت به ۳۶ درصد رسید

مدیر مخابرات منطقه خراسان جنوبی از افزایش ضریب نفوذ تلفن ثابت به ۳۶ درصد خبر داد.

حسن آذری‌نصرآباد با اشاره به این‌که سال گذشته شاخص‌های مخابراتی افزایش داشته است، گفت: با افزایش سایت‌های تلفن همراه در سال‌گذشته، ضریب نفوذ تلفن همراه در استان به ۱۲۴.۰۸ درصد رسید.

وی افزود: با تلاش شبانه‌روزی همکاران و پیمانکاران این مجموعه، ضریب نفوذ تلفن ثابت در استان نیز به عدد ۳٦/۰۸ درصد رسید که از میانگین کشوری ۳۴/۴ درصد بالاتر است.

مدیر مخابرات منطقه خراسان جنوبی با اشاره به شعار ارتباطی فراگیر و تلاش‌های چشمگیری که برای خدمت‌رسانی به هم استانی‌ها و رفاه حال مشتریان در روزهای کرونایی است، عنوان کرد: با شیوع بیماری کرونا و لزوم استفاده از خدمات غیرحضوری و گسترش اینترنت، ضریب نفوذ مشترکان ADSL مخابرات به ۲۹/۹٦ درصد رسیده است که این رقم از میانگین کشوری ۱۷/٤ درصد بالاتر است.

آذری‌نصرآباد بیان کرد: به دلیل استقبال متقاضیان، توسعه فناوری فیبرنوری FTTH خصوصا در مجتمع‌های انبوه سازی شده به سرعت درحال توسعه است.

توزیع ۱۵۰ سبد غذایی و ۱۴۱ کارت هدیه بین ایتام و نیازمندان

۱۵۰ سبد غذایی و ۱۴۱ کارت هدیه بین ایتام، معلولان و نیازمندان شهر اسفدن و حومه به مناسبت ماه مبارک رمضان توزیع شد. به گزارش امروز خراسان جنوبی ارزش این بسته‌های غذایی و کارت‌های حمایتی جمعا ۱۳۵ میلیون تومان است که از محل مشارکت خیران و مشارکت‌های مردمی تأمین شده است. از ابتدای سال جدید تعداد ۴۵۰ سبد غذایی به ارزش ۳ میلیارد ریال در بین نیازمندان شهر اسفدن وحومه توزیع شده است.

روستائیان نیستان برای داشتن جاده آسفالت تا کی انتظار بکشند؟

۱۵ سال انتظار برای آسفالت ۵ کیلومتر راه روستایی

تعدادی روستا در ۲۵ کیلومتری بیرجند ۱۵ سال است که مردمانش در انتظار جاده آسفالت هستند اما گویا پایانی برای این انتظار نیست.

به گزارش تسنیم ، مسیر خاکی است و تردد در آن بسیار دشوار است، برای تردد در این جاده باید عبور از مسیری پر فراز و نشیب را بر جان خود بخری تا بتوانی از آن عبور کنی.

شاید کمتر راننده ای حاضر باشد مسافر یا باری را به این روستاها ببرد، جاده‌های خاکی که گاه زندگی اهالی را به بن بست می‌کشد و اهالی می‌گویند جاده خاکی و پر فراز و نشیب در چند وقت گذشته دو نفر از مردم روستا را به کام مرگ کشاند چرا که از وقتی با ۱۱۵ تماس گرفتیم تا زمانی که آمبولانس توانست خود را به روستا برساند جان خود را از دست دادند.

هر چند این همه ماجرا نیست، تابستان که فرا می‌رسد قصه پر غصه آبرسانی با تانکر هم بیشتر نمودار می‌شود، حال عبور از این جاده‌های خاکی راه را برای عبور تانکرهای آبرسان سخت تر می‌کند.

حکایت جاده خاکی در ۲۵ کیلومتری بیرجند که ۱۵ سال است اهالی ۱۱ روستا و چندین زیر شاخه آن منتظر آسفالت هستند و به گفته یکی از اهالی روستاهای نیستان ۱۵ سال است که جاده را در دست گرفتند اما هنوز کار را پیش نبرده اند.

وی که معتقد است در چند سال گذشته پیمانکار بلوکه سیمانی در اینجا آورده و همچنان رها کرده است و دیگر خبری نیست، افزود: وقتی جاده خاکی و خراب باشد خودروها برای تردد دچار مشکل می‌شوند.

یکی دیگر از اهالی روستا نیز گفت: مسیری که ما ۱۵ سال است در انتظار آسفالت شدن آن هستیم تنها ۵ کیلومتر آن باقی مانده است و بهبود وضعیت راه‌های روستایی می‌تواند به آبادانی مناطق کمک زیادی کند.

سال‌های سال است که مردم ۱۵ روستای بخش مرکزی بیرجند چشم انتظار تدبیر و همت مسئولان هستند تا بلکه بارقه ای از امید چهره‌های خاک گرفته ناشی از جاده‌های خاکی شان را سیاهی آسفالت و قیر بگیرد و با خاطری آسوده تر تردد کنند.

سابقه طولانی قصه رنج نامه محرومیت روستاهای بخش مرکزی بیرجند

قصه رنج نامه محرومیت روستاهای بخش مرکزی بیرجند سابقه طولانی دارد آن طور که قرار بود، آسفالت شود اما امروز ۱۵ سال می‌گذرد و اهالی روستاهای نیستان، گرمیدر و هشت روستای دیگر در ۲۵ کیلومتری بیرجند همچنان منتظر آسفالت شدن جاده خاکی روستاهایشان هستند.

راه روستایی آسفالت اولین عامل برای دسترسی مردم روستا به پیشرفت در حوزه‌های مختلف است و اگر روستایی از راه مناسب برخوردار نباشد، برای امکانات هم دچار مشکل می‌شود.

خراسان جنوبی با توجه به وسعت پراکندگی که دارد دارای راه‌های روستایی زیاد با کیلومترها طول است که در حال حاضر تمام راه‌های روستایی در روستاهای بالای ۲۰ خانوار استان از راه روستایی مناسب و آسفالت برخوردار نیستند.

از ۹۱۸ روستای بالای ۲۰ خانوار جمعیت در استان بیش از ۸۳۰ روستا دارای راه روستایی آسفالته بوده و طی سال گذشته بحث تکمیل و احداث آسفالت ۱۵۰ کیلومتر از راه‌های روستایی استان در برنامه بوده است.

با توجه به سایت اطلاع رسانی راه و شهرسازی استان، درصد قابل توجهی از روستاهای بالای ۲۰ خانوار استان از نعمت راه روستایی آسفالته برخوردار است و کمتر از ۱۰۰ روستای بالای ۲۰ خانوار استان فاقد راه روستایی آسفالت و مناسب است.

در خراسان‌جنوبی روستاهایی با کمتر از ۲۰ خانوار جمعیت وجود دارد که فاقد راه روستایی مناسب است و علاوه بر این، پروژه‌های نیمه‌تمامی در بحث راه‌های روستایی در استان وجود دارد که اغلب آن‌ها چندین سال است آغاز شده اما به دلیل مسائل مالی به اتمام نرسیده و موجب گلایه مردم شده است.

تصادف‌های ناگوار در جاده‌های روستایی

در تمام شهرستان‌های خراسان‌جنوبی پروژه های راه روستایی نیمه تمامی وجود دارد که تردد را برای مردم دشوار کرده و حتی گاهی اوقات باعث ایجاد تصادف‌های ناگواری می‌شود.

مدیرکل راهداری وحمل ونقل جاده‌ای خراسان جنوبی هم معتقد است راه‌های روستایی دو سال است که اعتبارات ملی آن حذف شده و تنها اعتبار استانی دارد.

اسدا... جلال زاده افزود: جاده‌های روستایی براساس اعتبارات استانی کار می‌شود که ما برای این روستاهای بخش مرکزی کار ابنیه آن را آغاز کرده ایم اما برای آسفالت قولی نداده ایم.

وی معتقد است تا وقتی اعتباری نباشد نمی‌شود کاری کرد و ما نمی‌توانیم قول دروغ به مردم این روستاها بدهیم.

تأکید بر تعیین تکلیف کالاهای رسوبی در انبار اداره اموال تملیکی

رئیس کل دادگستری خراسان جنوبی بر تعیین تکلیف کالاهای رسوبی در انبار اداره جمع آوری و فروش اموال تملیکی تأکید کرد.

حجت الاسلام حمیدی در بازدید از انبارهای کالاهای این اداره در بیرجند با بیان اینکه این کالاها جزو بیت المال محسوب می‌شوند، گفت: باید هر چه زودتر وضعیت پرونده‌های کالاهای موجود در انبارها بررسی و رسیدگی شود و تا خرداد، تعیین تکلیف شوند. وی بر دقت بیشتر بر نگهداری از کالاهای قاچاق کشف شده تأکید کرد و افزود: باید مواد غذایی از سایر کالاها جدا شوند و مواد غذایی فاسد شدنی در سردخانه‌ها نگهداری شوند. شیخ زاده مدیراداره جمع آوری و فروش اموال تملیکی استان گفت: پارسال بیش از ۶ میلیارد تومان کالاهای قاچاق کشف شده ، به فروش رسید.

بازدید ۳۵۰۰نفر از موزه‌های خراسان جنوبی

۳هزار و ۵۰۰نفر در سال جاری از موزه‌های خراسان جنوبی بازدید کردند. مسئول موزه‌های استان با اعلام این خبر گفت: این تعداد از ۱۹موزه خراسان جنوبی تا ۱۵فروردین بازدید کردند. شعیبی گفت: بیشترین بازدید با ۲هزار و ۸۰۰نفر مربوط به باغ اکبریه بیرجند است.

به گفته وی بازدید از موزه‌های استان در ایام عید در فواصل زمانی تعیین شده و تعداد محدود انجام شد. وی با بیان اینکه موزه‌های استان در نوروز پارسال تعطیل بودند، افزود: بازدید از موزه‌های خراسان جنوبی در نوروز امسال در مقایسه با نوروز ۹۸، ۸۰ درصد کاهش داشت.

مسئول موزه‌های استان افزود: هم اکنون به دلیل قرمز بودن استان از نظر شیوع کرونا، موزه‌های استان تعطیل هستند. به گفته وی موزه‌های استان شامل موزه آثار باستانی و اشیای تاریخی، مشاهیر و مفاخر، مردم شناسی، آب، صنایع دستی، میراث پهلوانی و زورخانه ای، عروسک و تاریخی طبیعی در شهرستان‌های بیرجند، بشرویه، سرایان، فردوس، قاین و نهبندان فعالیت دارند.

نماینده مردم قاین و زیرکوه در مجلس:

۱۰ هزار تن جو به استان اختصاص می یابد

نماینده مردم قاین و زیرکوه در مجلس از اختصاص ۱۰ هزار تن جو به خراسان جنوبی طی روزهای آینده خبر داد.

سلمان اسحاقی با اشاره به دیدار اخیر خود با رئیس سازمان امور عشایر اظهار کرد: در این دیدار پیرامون برخی از مشکلات استان اعم از معضلات آبی، خشکسالی و دام تصمیم گیری هایی شد. وی بیان کرد: بر اساس این تصمیم گیری ها، مقرر شده پیرامون استمهال وام‌های عشایری، پرداخت وام بلاعوض به عشایر و دامداران و خرید تضمینی دام بررسی‌های لازم انجام شود. اسحاقی ادامه داد: همچنین مقرر شد ضمن صدور مجوز انتقال دام مازاد خراسان جنوبی به دیگر استان‌ها، سهمیه جو و ذرت استان بیش از دو برابر میزان تعیین شده افزایش یابد. نماینده مردم قاین و زیرکوه در مجلس شورای اسلامی افزود: با توجه به خشکسالی های اخیر، سهمیه ۱۰ هزار تن جو به خراسان جنوبی در روزهای آینده اختصاص می یابد. وی با گلایه از تعطیلی دو هفته ای مجلس، بیان کرد: این تعطیلی تدبیر خانه ملت نیست بلکه تدبیر هیئت رئیسه است. اسحاقی ادامه داد: بنابراین باید این تدبیر را پیشنهادی از سوی هیئت رئیسه بدانیم و تصمیم در این خصوص را به آرای نمایندگان در صحن بسپاریم.

لوازم خانگی و جهیزیه
چمنی
نقد
اقساط
@lavazemkhanegichamani
lavazem_khanegi_chamani
بیرجند- خیابان مطهری- مطهری ۱- روبروی بانک سپه
۳۲۲۱۱۲۴۲ - ۰۹۱۵ ۱۶۱ ۱۶۰۸ - ۰۹۹۱ ۶۳۰ ۹۷۱۱

خانه کیک و شیرینی
کوچی
زولبیا، بامیه
انواع شیرینی های سنتی
کیک های برشی و شربتی
خیابان غفاری - تقاطع ظفر
نبش خیابان بهمن
(کوچی) ۰۹۱۵۵۶۰۰۶۰٤

فروش ویژه ۱۴۰۰
فقط با خرید اقساطی
خانه ی خود را تجهیز کنید
با پرداخت اقساط ۳ ماهه و ۵ ماهه می توانید صاحب هود، گاز، سینک و ست کامل شیرآلات و فلاش تانک شوید!!!
خیابان ۱۵ خرداد- حدفاصل چهارراه توحید و مدرس
۰۹۱۵۰۵۶۵۰۰۶ تجهیزات آشپزخانه سنگری
طرح تعویض شیرآلات فرسوده با شیرآلات جدید
با سال جدید، شیرآلات جدید

دعوت به همکاری
به یک نفر خانم جهت فروشندگی در فروشگاه واقع در خیابان غفاری نیازمندیم.
شماره تماس جهت هماهنگی: ۰۹۱۵۳۶۱۶۷۸۵

اخبار استان را در سایت امروز خراسان جنوبی پیگیری کنید:
www.birjandemrooz.com
http://www.

مهر و پلاک امین
بیرجند - بین مدرس ۲ و ۴
۳۲۲۱۲۳۲۸ - ۰۹۱۵۹۶۱۷۶۳۴

دکوراسیون محمدزاده
طراحی و اجرای کابینت و کمد، کفپوش و پارکت ، سرویس خواب و...
۰۹۳۷۵۶۱۸۲۰۲ - ۰۹۱۵۸۶۶۳۰۱۳

ایزوگام و قیرگونی آراسته
۱۰ سال ضمانت
فروش و نصب انواع عایق های رطوبتی
ایزوگام شرق و دلیجان
امیرآباد- نبش ولیعصر ٤
۰۹۱۵۶۶۹۳۵۱۵ با مدیریت حسن آراسته

آیا می دانید بازی درمانی، موسیقی درمانی، اردو، قطار شادی، برنامه های ورزشی وجشن از امور رفاهی این مجموعه می باشد.
موسسه خیریه توانبخشی حضرت علی اکبر (ع)
۰۵۶-۳۲۲۵۲۰۵۰ ، ۰۹۱۵ ۳۶۳ ۶۳۱۴
شماره کارت: ۶۰۶۳ ۷۳۷۰ ۰۴۸۱ ۵۷۵۷
شماره گیری کد دستوری: *۷۸۰*۱۳۷۶ #
مؤسسه خیریه توانبخشی حضرت علی اکبر (ع) بیرجند

روزنامه امروز خراسان جنوبی
اجتماعی، سیاسی، فرهنگی
www.birjandemrooz.com
birjande.emrooz@yahoo.com
@birjandtoday
@Emroozkhj
صاحب امتیاز و مدیرمسئول: محمود حیدری
زیر نظر شورای سردبیری
آگهی: ۳۲۴۹۹۹۹۶ روابط عمومی: ۳۲۴۹۹۹۹۸
اشتراک: ۳۲۴۹۹۹۹۷ نمابر: ۳۲۴۲۲۰۴۸
آدرس: بیرجند - نبش مدرس ۲۲ - پلاک ۲۷۸ صندوق پستی: ۹۷۱۷۵-۷۳۴
لیتوگرافی و چاپ: چاپ و نشر امروز خراسان جنوبی ۳۲۴۴۴۵۳۴
رتبه ٦ نشریات منطقه ای کشور
عضو شرکت تعاونی محتوی
سال هجدهم * شماره ٤٤٥٢
چهارشنبه * ۱ اردیبهشت ۱٤۰۰ * ۸ رمضان ۱٤٤۲ * ۲۱ آوریل ۲۰۲۱

امروز خراسان جنوبی

یا حیُّ یا قیوم

حدیث:
به دیدن یکدیگر روید تا یکدیگر را دوست داشته باشید و دست یکدیگر را بفشارید و به هم چشم نگیرید.

فراز نهج البلاغه:
هنگامی که از چیزی می‌ترسی، خود را در آن بیفکن، زیرا گاهی ترسیدن از چیزی، از خود آن سخت تر است.

اوقات شرعی به افق بیرجند

اذان ظهر	۱۲:۳۲
غروب آفتاب	۱۹:۰۸
اذان مغرب	۱۹:۲۶
اوقات شرعی فردا	
اذان صبح	۰۴:۳۰
طلوع آفتاب	۰۵:۵۶

قابل توجه نویسندگان و مؤلفین خراسان جنوبی
دیگر نگران چاپ تألیفات خود نباشید
مؤسسه انتشاراتی صبح امروز با بهره مندی از کادری مجرب در بخش های طراحی چاپ و اخذ مجوز از وزارت فرهنگ و ارشاد اسلامی آمادگی دارد تألیفات شما را در کمترین زمان و هزینه چاپ و منتشر نماید.
برای بهره مندی از تخفیفات ویژه با ما تماس بگیرید
انتشارات صبح امروز خراسان جنوبی
بیرجند-خیابان مدرس-نبش مدرس ۲۲ تلفن: ۳۲ ۴۴۴ ۵۲۴ - ۰۵۶
پلاک ۲۷۸ - واحد ۲ فکس: ۳۲ ۴۳ ۳۰ ۴۸ - ۰۵۶

با حضور وزیر نیرو و در قالب سومین هفته پویش #هرهفته - الف - ب - ایران؛

۲ روستای خراسان جنوبی از نعمت برق بهره‌مند شدند

همزمان با افتتاح پروژه برق‌رسانی به ۶۲ روستای کشور به صورت ویدئو کنفرانسی با حضور وزیر نیرو، ۲ روستا در خراسان جنوبی از نعمت برق بهره‌مند شدند.

مدیرعامل شرکت توزیع نیروی برق خراسان جنوبی گفت: در قالب سومین هفته پویش #هرهفته- الف- ب- ایران به صورت ویدئو کنفرانسی با حضوروزیر نیرو، ۲ روستای محمد آباد آدیگان ومیرحسن در بخش مرکزی شهرستان بیرجند از نعمت برق بهره‌مند می شوند.

مهدی دادگر اظهارکرد: برای برق رسانی به این روستاها ۰/٦کیلومتر شبکه فشار متوسط و۰/۱کیلومتر شبکه فشار ضعیف و۲ دستگاه ترانسفورماتور۲۵ کیلو وات آمپر نصب شده است.

مدیرعامل شرکت توزیع نیروی برق خراسان جنوبی بیان کرد: ۳۳۰میلیون تومان از محل اعتبارات سال ۱۳۹۹ برای برق رسانی به این روستاها سرمایه گذاری شده و ۱۲ خانوار ساکن این روستاها از نعمت نیروی برق برخوردار شدند.

پروژه برق‌رسانی به ٦۲ روستا در ۱٦ استان اردبیل، ایلام، آذربایجان غربی، آذربایجان شرقی، کرمان، خراسان‌جنوبی،خراسان رضوی، خراسان شمالی، خوزستان، سیستان و بلوچستان، مازندران، قزوین، کرمانشاه، کهگیلویه و بویراحمد، لرستان و یزد با جمعیت تحت پوشش ۹۳۱ خانوار به بهره‌برداری رسید.

رئیس سازمان جهاد کشاورزی استان خبر داد: بسیج امکانات برای کمک به بهره برداران بخش کشاورزی خسارت دیده از خشکسالی

پیش بینی خسارت ۲۴۷۰ میلیاردی خشکسالی به کشاورزی استان

اختصاص ۶ هزار تن جو و ۶ هزار تن ذرت به استان در گام اول

برنامه ریزی برای ذخیره سازی علوفه خشبی

حذف محدودیت جابجایی بین استانی دام زنده

امروز خراسان جنوبی - گروه خبر

رئیس سازمان جهاد کشاورزی استان از پیگیری های استانی و کشوری برای جبران خسارت هایی که به واسطه خشکسالی های مداوم به بهره برداران بخش کشاورزی و به ویژه دامداران تحمیل شده است، خبر داد.

مهندس قوسی روز گذشته در نشست خبری با اشاره به متوسط بارندگی ۳۸ میلیمتری در استان، گفت: خشکسالی بیشترین تأثیر منفی را بر بخش کشاورزی و تولیدات بخش دام داشته و البته صنعت دام بیش از سایر بخش ها در معرض تأثیرات خشکسالی بوده است.

اختصاص ۶ هزار تن جو و ۶ هزار تن ذرت به استان در گام اول

وی با بیان اینکه صنعت دام ظرفیت درآمدی و اشتغالزایی بالایی دارد، افزود: برای حمایت از تولیدکنندگان صنعت دام و حفظ این صنعت، تمام ظرفیت ها در استان و کشور به کار گرفته شده و روز یکشنبه به اتفاق آقایان اسحاقی نماینده مردم شهرستان های قاینات و زیرکوه، نخعی نماینده مردم شهرستان های نهبندان و سربیشه و نصیرایی نماینده شهرستان های طبس، فردوس، سرایان و بشرویه در مجلس شورای اسلامی و مدیرکل امور عشایر استان جلسه ای با معاون امور دام وزارت جهاد کشاورزی و جلسه ای هم با رئیس سازمان امور عشایر کشور داشتیم که ابتدا گزارش کاملی از تأثیرات خشکسالی در بخش کشاورزی استان ارائه شد و مقرر گردید برای حمایت از دامداران ۶ هزار تن جو و ۶هزار تن ذرت در مرحله اول به صورت ویژه در اختیار استان قرار گیرد و بر اساس شاخص های جمعیتی و پلاک کوبی دام، در سطح استان توزیع شود.

حذف محدودیت جابجایی بین استانی دام زنده

وی به برخی محدودیت ها در بخش جابجایی دام در سنوات گذشته اشاره کرد و گفت: این محدودیت ها، مشکلاتی را برای انتقال دام دامداران به وجود آورده بود که برای رفع این مشکلات مقرر شد انتقال دام هایی که قابلیت نگهداری یا کشتار دارند به سایر استان ها تسهیل شود و با مکاتباتی که در ۱۷ فروردین با رئیس سازمان دامپزشکی صورت گرفته، مشکلی در سطح استان برای جابجایی دام زنده نخواهیم داشت.

پیگیری برای خرید دام مازاد دامداران از طریق شرکت پشتیبانی

مهندس قوسی از پیگیری برای خرید دام مازاد دامداران از طریق شرکت پشتیبانی، استمهال تسهیلات دامداران و تأمین نقدینگی دامداران و تشکل های مربوطه خبر داد و اضافه کرد: همچنین مقرر شد ۱۳۰۰ تن جو به صورت ویژه از سوی معاونت امور دام وزارت جهاد کشاورزی در اختیار تشکل ها و دامداران قرار گیرد و این میزان به تدریج به ۱۰ هزار تن افزایش یابد.

وی ادامه داد: علاوه بر این، برای خرید علوفه و تأمین نقدینگی، تسهیلات یکساله و پنج ساله با بهره کم در اختیار تشکل های دامداری قرار گیرد و علوفه خریداری شده بین دامداران توزیع شود.

به گفته مهندس قوسی، وزیر جهاد کشاورزی در ۲۹ فروردین ماه با وزیر کشور مکاتبه نموده و طی آن با طرح پیشنهاداتی، خواستار تخصیص اعتبار شده است که این درخواست ها شامل تقاضای تأمین اعتبار برای اجرای طرح های پیشگیرانه همچون انتقال آب، کانال کشی، لوله گذاری چشمه سارها، مرمت قنوات، احداث آبشخورها و... از محل منابع مدیریت بحران، تقاضای تأمین اعتبار برای جبران هزینه های تأمین آب و تأمین علوفه برای عشایر، تقاضای تأمین اعتبار برای اختصاص تسهیلات کم بهره برای پرداخت به بهره برداران خسارت دیده، تقاضای استمهال تسهیلات دامداری بهره برداران بخش کشاورزی و پرداخت کمک بلاعوض به بهره برداران بخش کشاورزی می باشد که به صورت کشوری در حال پیگیری است و تحقق این درخواست ها کمک قابل توجهی به بهره برداران بخش کشاورزی خواهد بود.

وی اظهار کرد: در سطح استان هم دو هفته قبل جلسه ای با موضوع مخاطرات طبیعی در استانداری برگزار شد و هماهنگی های لازم صورت گرفت تا از ظرفیت های دستگاه های اجرایی برای کمک به بهره برداران بخش کشاورزی استفاده شود.

وی افزود: قبل از آن هم جلسه ای برای تأمین علوفه های خشبی برگزار گردید و تصمیمات خوبی اتخاذ شد.

مهندس قوسی همچنین گفت: همان طور که اشاره شد در مکاتبه اخیر وزیر جهاد کشاورزی با وزیر کشور، درخواست تأمین تسهیلات و اعتبارات بلاعوض برای جبران خسارت بهره برداران بخش کشاورزی مطرح شده که در دست پیگیری می باشد.

وی افزود: در بحث خرید دام مازاد هم پیشنهاداتی در قالب طرح تهیه و به وزیر جهاد کشاورزی ارائه شده و در ادامه با نظر وزیر به شرکت پشتیبانی ارجاع خواهد شد تا بعد از تأمین اعتبار اجرایی گردد.

وی اضافه کرد: معاونت امور دام وزارتخانه، آمادگی خود را برای خرید دام مازاد استان و تأمین اعتبار تشکل ها و تعاونی های مربوطه، اعلام کرده است.

اعلام آمادگی جهاد برای کمک به تشکل ها در حمل نهاده ها از طریق شبکه ریلی

رئیس سازمان جهاد کشاورزی استان با بیان اینکه شبکه ریلی برای حمل نهاده ها کم هزینه تر از شبکه حمل و نقل جاده ای است، اظهار کرد: سال قبل گندم با قطار حمل شد و هزینه ها کاهش پیدا کرد و لذا به تشکل ها اعلام کردیم که چنانچه بخواهند از شبکه ریلی برای حمل و نقل ها استفاده کنند در صورت نیاز، ما هم حمایت خواهیم کرد و می توانیم برای انتقال سهمیه ابلاغی از بندر از طریق شبکه ریلی برنامه ریزی کنیم.

مجموع ارزش تولیدات بخش کشاورزی ۱۴ هزار میلیارد تومان است

وی با بیان اینکه مجموع ارزش تولیدات بخش کشاورزی ۱۴ هزار میلیارد تومان است، تصریح کرد: پیش بینی اولیه ما از خسارت های وارده به بخش کشاورزی ۲۴۷۰ میلیارد تومان است و با ادامه روند خشکسالی ها، میزان خسارات هم افزایش پیدا خواهد کرد. مهندس قوسی با ذکر اینکه فعالیت های بخش کشاورزی با امنیت غذایی و سفره مردم مرتبط است، اظهار امیدواری کرد: روز به روز شاهد بهبود کمی و کیفی سفره مردم باشیم.

تلاش برای تأمین علوفه خشبی

معاون بهبود تولیدات دامی سازمان جهاد کشاورزی استان هم با اشاره به تداوم دو دهه خشکسالی در استان، گفت: بلافاصله بعد از آغاز سال و افزایش نگرانی ها، تلاش ها و پیگیری ها برای کاهش دغدغه ها و مشکلات، مضاعف شد و تصمیمات داخلی در راستای تأمین علوفه خشبی گرفته شد و دولت با تمام محدودیت ها و تحریم ها با تمام توان تلاش می کند تا با اتخاذ تدابیری، مرهمی بر زخم کهنه دامداران باشد.مهندس ابراهیمی با ذکر اینکه نهاده های وارداتی جوابگوی نیازها نیست، افزود: بنابراین می طلبد تا در کنار آن برای تأمین علوفه که ۷۰ درصد نیاز حجمی تغذیه دام را شامل می شود برنامه ریزی در داخل کشور صورت گیرد.

خشکسالی بی سابقه در نیم قرن اخیر

وی خشکسالی امسال را در نیم قرن اخیر بی سابقه دانست و اظهار کرد: همه تشکل ها و دستگاه های متولی و حتی ارگان ها پای کار آمدند و با بسیج امکانات مقرر شده تا تشکل ها و دامداران که امکانات مالی دارند نسبت به ذخیره سازی علوفه های خشبی اقدام کنند و کار هم در برخی نقاط شروع شده و امید است با ورود تشکل های شهرستانی ظرفیتی حداقل یکساله، ذخیره سازی شود.

وی تصریح کرد: در تلاشیم تا اشتغال پایدار ایجاد شده در این بخش آسیب نبیند و به تولید ادامه دهند و با پیگیری دامپزشکی، بحث واکسیناسیون و مکمل ها اجرا شود تا بهره برداران متحمل خسارت نشوند.

میزان کنسانتره مصرفی با ارز دولتی در فروردین ماه ۱۴۰۰ به ۱۴هزار تن افزایش یافت

مهندس ابراهیمی اضافه کرد: در اسفند ماه سال ۹۸، حداکثر میزان کنسانتره مصرفی که با ارز دولتی وارد می شود ماهیانه بر اساس نیاز شهرستان ها ۴۵۰۰ تن بود در حالی که در سه ماهه پایانی سال ۹۹ ماهیانه به ۹هزار تن رسید و در فروردین ماه ۱۴۰۰ به ۱۴هزار تن افزایش یافت.