روزنامه امروز خراسان جنوبی

روزنامه صبح

روزنامه امروز خراسان جنوبی دارای واقعیت افزوده است

یکشنبه

۲۴ مرداد ۱۴۰۰

۶ محرم ۱۴۴۳

۱۵اگوست۲۰۲۱

سال هجدهم

شماره ۴۵۴۴

قیمت: ۱۰۰۰۰ ریال

www.BirjandToday.ir

مـرغ از قفس پرید

نـــدا داد جبرئیل

اینک شما و حشت دنیای بی حسین (ع)

ایام سوگواری سید و سالار شهیدان را تسلیت عرض می کنیم

۲	اعضای موفق مرکز فرهنگی و هنری بشرویه تقدیر شدند
۳	بررسی بزرگداشتی برای استاد غلامرضا سعیدی
۴	آمار بالای مبتلایان به کرونا در استان
۷	خلیج فارس بندر ماهشهر رقیب پیام وحدت بیرجند
۲	بازگشت ۷ واحد صنعتی به چرخه تولید
۷	ثبت بیش از ۱۲ هزار تخلف سرعت غیرمجاز در خراسان جنوبی
۳	پیشنهاد ۳۳ نفر برای کرسی شهردار بیرجند
۸	افتتاح نمایشگاه امر به معروف و نهی ازمنکر با "موضوع نذر کار خوب"

خاندان محترم سبزاری

با نهایت تاسف و تأثرمصیبت وارده را تسلیت عرض نموده، از درگاه پروردگار متعال برای آن عزیزسفر کرده غفران و رحمت الهی و برای بازماندگان سلامتی و طول عمر با عزت مسئلت می نماییم.

خانواده های حیدری

خانواده محترم قربانی

با نهایت تأسف و تأثر درگذشت

شادروان حاج حسن قربانی

را خدمت شما و سایر بازماندگان تسلیت عرض نموده؛ از خداوند متعال برای آن فقید سعید، غفران و علودرجات و برای بازماندگان صبر و اجر جزیل مسئلت می نماییم.

محمدرضاعزیزی

آگهی مزایده اراضی مسکونی شهر نهبندان (نوبت اول) اداره کل راه و شهرسازی خراسان جنوبی

این اداره کل در نظر دارد تعدادی اراضی با کاربری مسکونی در شهر نهبندان به صورت نقدی ، را با مشخصات مندرج در جداول ذیل از طریق مزایده به فروش برساند. متقاضیان محترم می توانند جهت بازدید اراضی و کسب اطلاعات بیشتر به ادارات راه و شهرسازی تابعه مراجعه‌فرمایند.

کلیه مراحل مزایده اعم از دریافت و تحویل اسناد از طریق سامانه تدارکات الکترونیکی دولت به آدرس: ((HYPERLINK "http://www-w.setadiran.ir/"www.setadiran.ir صورت می پذیرد. ضمناً جهت عضویت در سامانه فوق با دفاتر پیشخوان دولت منتخب در سایت مذکور تماس حاصل نمایند. تاریخ توزیع اسناد شرکت در مزایده از تاریخ ۱۴۰۰/۰۵/۲۵ لغایت ۱۴۰۰/۰۶/۰۷می باشد و تاریخ بار گذاری اسناد در سامانه تا تاریخ ۱۴۰۰/۰۶/۱۷ می باشد.

متقاضیان محترم علاوه بر ثبت نام از طریق سامانه ستاد می بایست پیشنهادهای خود را در پاکتهای جداگانه ای لاک و مهر شده قرار داده و به شرح ذیل حداکثر تا پایان وقت اداری تاریخ ۱۴۰۰/۰۶/۱۷ به دبیرخانه مرکزی یا با پست سفارشی به آدرس اعلام شده در جدول ذیل ارسال نمایند.

حتماً بر روی پاکت نام شهر؛ شماره ردیف آگهی و شماره جدول قید گردد.

تذکرات:

- شرکت کنندگان در مزایده می بایست پیشنهادهای خود را در پاکتهای جداگانه ای لاک و مهر شده قرار داده و به شرح ذیل عمل نمایند.
- پاکت الف) اصل ضمانتنامه بانکی معادل ۵٪ کل قیمت پایه مزایده قابل دریافت در کلیه شعب بانک های استان و یا واریز وجه نقد(با ارائه اصل فیش بانکی) به شماره شبای حساب IR۶۷۰۱۰۰۰۰۴۰۰۱۰۳۷۱۰۶۳۷۲۷۷۷ با شناسه واریز ۹۷۸۲۸۶۵۰۰۱۳۰۰۰۰۰۰۰۰۰۰۰۰۰۰۰۰۳۰ بانک مرکزی به نام سازمان ملی زمین و مسکن
- پاکت ب) ۱- فرم تکمیل شده تقاضای شرکت در مزایده با درج مبلغ پیشنهادی با امضاء متقاضی ۲- فرم تکمیل شده شرایط خاص شرکت در مزایده ۳ - فرم تعهد نامه در مورد عدم مشمول قانون منع مداخله کارمندان در معاملات دولتی مورخ ۷۷/۱۰/۲۲ ۴- کپی ضمانتنامه بانکی یا فیش واریزی و تصویر شناسنامه، کارت پایان خدمت یا معافی دائم و کارت ملی برای اشخاص حقیقی و تصویر آگهی روزنامه رسمی و آخرین تغییرات اشخاص حقوقی و گواهی نمونه امضاء مدیران صاحب امضا نزد دفاتر اسناد رسمی برای اشخاص حقوقی
- به پیشنهادات فاقد سپرده ، کمتر از ۵ درصد و یا غیر از سپرده های مشخص شده در پاکت الف ، مبهم ، مخدوش و یا تحویل شده در خارج از موعد مقرر ترتیب اثر داده نخواهد شد.
- واگذاری اراضی مسکونی (جدول ۱) به برنده مزایده به صورت انعقاد قرارداد واگذاری و انتقال سند مالکیت منوط به احداث بنا و ارائه پایانکار و تسویه حساب قطعی خواهد بود.
- برندگان مزایده موظفند حداکثر ظرف مدت ده روز کاری جهت پرداخت مبلغ نقدی به اداره درآمد و هزینه های عملیاتی اداره کل راه وشهرسازی خراسان جنوبی مراجعه نموده و اصل فیش پرداختی را به امور مالی اداره کل تسلیم نمایند. تکمیل مراحل نیز می بایست در سامانه ستاد نیز اقدام گردد. عدم پرداخت بهاء ملک در مهلت مقرر به منزله انصراف از خرید تلقی و مورد مزایده به برندگان دوم با رعایت مقررات مربوطه واگذار میگردد، که در اینصورت سپرده تودیعی به نفع اداره کل ضبط و متقاضی هیچگونه ادعایی نخواهد داشت.
- کلیه هزینه های متعلقه شامل نقل و انتقال ، هزینه آماده سازی ، عوارض و مالیات متعلقه و غیره کلا به عهده برنده مزایده می باشد.
- بازگشایی پاکات راس ساعت ۹ صبح روز یکشنبه مورخ ۱۴۰۰/۰۶/۲۰ در محل اداره کل انجام خواهد شد.
- کسانی که مشمول لایحه قانونی راجع به منع مداخله وزراء و نمایندگان مجلسین و کارمندان دولت در معاملات دولتی و کشوری می باشند حق شرکت در مزایده را ندارند.

جدول - (۱)مشخصات اراضی مسکونی شهر نهبندان به صورت نقدی

ردیف	کاربری	شهر	پلاک ثبتی	مساحت مترمربع	کل قیمت پایه مزایده (ریال)	مبلغ قابل پرداخت بابت سپرده ۵ درصد قیمت پایه مزایده (ریال)	آدرس ملک
۱	مسکونی	نهبندان	۵۹۵۲فرعی از ۶۴۴ فرعی از ۱ اصلی	۲۰۰	۸۰۰.۰۰۰.۰۰۰	۴۰.۰۰۰.۰۰۰	نهبندان – واقع در فاز ۲ مسکن مهر(به شرح کروکی موجود در اسناد مزایده)
۲	مسکونی	نهبندان	۵۸۳۴فرعی از ۶۴۴ فرعی از ۱ اصلی	۲۰۰	۸۰۰.۰۰۰.۰۰۰	۴۰.۰۰۰.۰۰۰	
۳	مسکونی	نهبندان	۵۹۲۲فرعی از ۶۴۴ فرعی از ۱ اصلی	۲۰۰	۷۶۰.۰۰۰.۰۰۰	۳۸.۰۰۰.۰۰۰	
۴	مسکونی	نهبندان	۵۸۴۹فرعی از ۶۴۴ فرعی از ۱ اصلی	۲۰۰	۶۶۰.۰۰۰.۰۰۰	۳۳.۰۰۰.۰۰۰	
۵	مسکونی	نهبندان	۵۸۹۶فرعی از ۶۴۴ فرعی از ۱ اصلی	۱۹۸.۸۲	۷۹۵.۲۸۰.۰۰۰	۳۹.۷۶۴.۰۰۰	
۶	مسکونی	نهبندان	۶۰۱۱فرعی از ۶۴۴ فرعی از ۱ اصلی	۲۰۰	۸۰۰.۰۰۰.۰۰۰	۴۰.۰۰۰.۰۰۰	
۷	مسکونی	نهبندان	۵۹۱۱فرعی از ۶۴۴ فرعی از ۱ اصلی	۲۰۰	۶۶۰.۰۰۰.۰۰۰	۳۳.۰۰۰.۰۰۰	
۸	مسکونی	نهبندان	۵۸۲۶فرعی از ۶۴۴ فرعی از ۱ اصلی	۲۰۰	۸۰۰.۰۰۰.۰۰۰	۴۰.۰۰۰.۰۰۰	
۹	مسکونی	نهبندان	۵۸۵۲فرعی از ۶۴۴ فرعی از ۱ اصلی	۱۹۷.۳۶	۶۷۱.۰۲۴.۰۰۰	۳۳.۵۵۱.۲۰۰	
۱۰	مسکونی	نهبندان	۶۰۶۹فرعی از ۶۴۴ فرعی از ۱ اصلی	۲۰۰	۹۰۰.۰۰۰.۰۰۰	۴۵.۰۰۰.۰۰۰	
۱۱	مسکونی	نهبندان	۶۰۴۴فرعی از ۶۴۴ فرعی از ۱ اصلی	۲۰۰	۸۰۰.۰۰۰.۰۰۰	۴۰.۰۰۰.۰۰۰	
۱۲	مسکونی	نهبندان	۵۹۹۰فرعی از ۶۴۴ فرعی از ۱ اصلی	۱۹۳.۳۶	۶۳۸.۰۸۸.۰۰۰	۳۱.۹۰۴.۴۰۰	
۱۳	مسکونی	نهبندان	۶۰۳۵فرعی از ۶۴۴ فرعی از ۱ اصلی	۲۰۰	۷۰۰.۰۰۰.۰۰۰	۳۵.۰۰۰.۰۰۰	
۱۴	مسکونی	نهبندان	۵۸۶۶فرعی از ۶۴۴ فرعی از ۱ اصلی	۲۰۰	۸۰۰.۰۰۰.۰۰۰	۴۰.۰۰۰.۰۰۰	
۱۵	مسکونی	نهبندان	۵۸۲۷فرعی از ۶۴۴ فرعی از ۱ اصلی	۲۰۰	۸۰۰.۰۰۰.۰۰۰	۴۰.۰۰۰.۰۰۰	
۱۶	مسکونی	نهبندان	۵۸۳۶فرعی از ۶۴۴ فرعی از ۱ اصلی	۲۰۰	۸۰۰.۰۰۰.۰۰۰	۴۰.۰۰۰.۰۰۰	
۱۷	مسکونی	نهبندان	۶۰۲۶فرعی از ۶۴۴ فرعی از ۱ اصلی	۲۰۰	۶۶۰.۰۰۰.۰۰۰	۳۳.۰۰۰.۰۰۰	
۱۸	مسکونی	نهبندان	۵۸۹۷فرعی از ۶۴۴ فرعی از ۱ اصلی	۲۰۰	۸۰۰.۰۰۰.۰۰۰	۴۰.۰۰۰.۰۰۰	
۱۹	مسکونی	نهبندان	۵۹۹۸فرعی از ۶۴۴ فرعی از ۱ اصلی	۲۰۰	۷۰۰.۰۰۰.۰۰۰	۳۵.۰۰۰.۰۰۰	
۲۰	مسکونی	نهبندان	۶۰۰۷فرعی از ۶۴۴ فرعی از ۱ اصلی	۲۰۰	۷۶۰.۰۰۰.۰۰۰	۳۸.۰۰۰.۰۰۰	
۲۱	مسکونی	نهبندان	۶۰۷۳فرعی از ۶۴۴ فرعی از ۱ اصلی	۲۰۰	۹۰۰.۰۰۰.۰۰۰	۴۵.۰۰۰.۰۰۰	
۲۲	مسکونی	نهبندان	۵۸۳۱فرعی از ۶۴۴ فرعی از ۱ اصلی	۲۰۰	۸۰۰.۰۰۰.۰۰۰	۴۰.۰۰۰.۰۰۰	
۲۳	مسکونی	نهبندان	۶۰۸۵فرعی از ۶۴۴ فرعی از ۱ اصلی	۲۰۰	۹۰۰.۰۰۰.۰۰۰	۴۵.۰۰۰.۰۰۰	
۲۴	مسکونی	نهبندان	۶۰۳۴فرعی از ۶۴۴ فرعی از ۱ اصلی	۱۹۷.۳۶	۶۹۰.۷۶۰.۰۰۰	۳۴.۵۳۸.۰۰۰	
۲۵	مسکونی	نهبندان	۶۱۸۵فرعی از ۶۴۴ فرعی از ۱ اصلی	۱۹۰.۷۷	۷۶۳.۰۸۰.۰۰۰	۳۸.۱۵۴.۰۰۰	
۲۶	مسکونی	نهبندان	۶۰۱۵فرعی از ۶۴۴ فرعی از ۱ اصلی	۲۰۰	۸۰۰.۰۰۰.۰۰۰	۴۰.۰۰۰.۰۰۰	
۲۷	مسکونی	نهبندان	۵۹۴۸فرعی از ۶۴۴ فرعی از ۱ اصلی	۲۰۰	۷۶۰.۰۰۰.۰۰۰	۳۸.۰۰۰.۰۰۰	

آدرس ارسال مدارک : بیرجند –بلوار شهید آوینی – اداره کل راه و شهرسازی خراسان جنوبی – ساختمان مرکزی

اداره ارتباطات و اطلاع رسانی اداره کل راه وشهرسازی خراسان جنوبی

ارائه اظهارنامه مالیاتی عملکرد ۱۳۹۹

اشخاص حقوقی + صاحبان محترم املاک اجاری

۳۱ مرداد آخرین مهلت

www.intamedia.ir

روابط عمومی اداره کل امور مالیاتی خراسان جنوبی

مرکز ارتباط مردمی و پاسخگویی تلفنی ۱۵۲۶

سرمقاله

مسئولیت‌وپاسخگویی...

امروز خراسان جنوبی - محمد راعي فرد
mohammad.raeifard99@gmail.com

دو اصل احساس مسئولیت و پاسخگویی یکی از طلایی ترین اصول در حکمرانی خوب تعریف شده است . وزارت و وکالت در قالب نمایندگی مردم و قوه ای که قرار است عدالت را بین همگان تقسیم کند به همان میزان که شیرین و جایگاه بالای اجتماعی و امکانات ویژه ای دارد به همان نسبت نیز باید در برابر افکار عمومی پاسخگوی اعمال و قانونمندی در امور محوله خود باشند، مردم بر مبنای قانون اساسی که بسیاری از اصول آن کجدار مریز و یا دست نخورده مانده اند حق دارند که حتی بالاترین مدیران شان را سوال پیچ کنند و دلایل چنین اوضاع قمر در عقربی را بپرسند، این نمی شود که کسی یا کسانی برای مردم تصمیم سازی کنند اما وقتی که به بن بست این نوع تصمیمات احساسی برخورد کردند خویش را کنار کشیده و به روی مبارکشان نیاورند، چرا؟ چون مردم توان اعتراض و پرسشگری شان از آنان ستانده شده است...

مگر می شود نزدیک به دو سال با وعده و دروغ و گفتمان های متضاد حدود ۲۰۰ هزار نفر را در سینه قبرستان ها چال کنیم و بر روی شان آهک بپاشیم و میلیون ها نفر را عزادار کنیم اما پاسخگوی ناله و آه پدران ،مادران و پسران نباشیم ؟!

پس آن قدرت قهریه قوه قضاییه قرار است کجا حلول کند؟ چرا برخی از مدعی العموم ها که برای نوع پوشش و کوچکترین فضای خصوصی مردم حضوری سریع و قاطع دارند، پس چگونه است که برای این کشتارهای عظیمی که هر دو دقیقه یک هموطن با بدترین شکل ممکن جان می دهد سکوت کرده اند و قلم در دستشان از کار افتاده است ؟!

مدعی العموم ها چرا در بازار مکاره باندهای مخوفی که حتما سرنخ های مشخصی در مافیای دارو دارند. چرا از شناسایی و معدوم کردن آنان توان لازم را ندارند که مردم بیچاره برای یک بطری یک لیتری سرم و داروی معمولی باید اینگونه چون شمع آب شوند و آمپولی ۶۰ هزار تومانی را ۶۰۰ هزار تومان بخرند؟ بازار سیاه را چه کسانی به وجود می آورند آبشخور دلالان هرزه و بی ریشه و حرامزادگی آنها را چرا نمی توانیم شناسایی کنیم؟! پس نقش این همه سازمان های هزار توی فربهی که نقش ظاهرا نظارتی دارند با آن همه آفتابه و لگن هفت دست کجا قرار است تعریف شود، نکند به خاطر پیدا کردن چند انبار پوشک و روغن و لاستیک باید به آنان نشان درجه یک خدمت داد ؟!

رو راست و بدون ترس و لاپوشانی به مردم بگویید چه کسانی از ورود واکسن کرونا جلوگیری کردند و اهمال شان چنین فاجعه نسل کشی را فراهم آورد، نترسید، آنقدر جنم و عُرضه داشته باشید که به قیمت حذف خودتان در برابر مردم تان روسپید باشید، چرا دایم به مردم آدرس اشتباه می دهید و از آنان می گریزید، چرا همین دستور خرید چند میلیون دُز واکسن به هر قیمت و از هر جایی را قبلا عملیاتی نکردید و دل خوش مان کردید به هفت واکسن داخلی که نه به بار بود و نه به دار؟ بی مسئولیتی و عدم پاسخگویی مانند دو تیغه قیچی هستند که کشور را دارد قطعه قطعه می کند، به هوش باشید که دیگر وقت زیادی باقی نمانده...!!!

معاون سازمان مدیریت و برنامه ریزی خراسان جنوبی خبر داد؛

توزیع ۵۴۷ میلیارد تومان اعتبار بین دستگاه های اجرایی استان

معاون سازمان مدیریت و برنامه ریزی خراسان جنوبی از توزیع ۵۴۷ میلیارد تومان اعتبار بین دستگاه های اجرایی استان خبر داد. علی بهدانی افزود: در شورای برنامه‌ریزی استان دو مدل توزیع شهرستانی پیشنهادی سازمان برنامه و بودجه کشور و سازمان مدیریت و برنامه‌ریزی استان مورد بررسی و تبادل نظر توسط اعضای شورای برنامه‌ریزی و توسعه استان قرارگرفته است.

وی با بیان اینکه مدل توزیع استانی مورد تصویب اعضا قرار گرفت، افزود: اعتبارات بند (۳) جدول (۱۷) قانون بودجه سال ۱۴۰۰ کل کشور با موضوع اعتبارات رفع محرومیت از مناطق کم برخوردار در سومین جلسه شورای برنامه‌ریزی و توسعه استان بررسی شد .

به گفته وی در جلسه شورای برنامه‌ریزی استان ۴۴۷ میلیارد تومان از اعتبارات مورد بحث و بررسی قرار گرفت.

معاون هماهنگی برنامه و بودجه سازمان مدیریت و برنامه‌ریزی خراسان جنوبی اعلام کرد: پروژه‌های پیشنهادی از محل این اعتبار در ۵ سرفصل شامل آبخیزداری، آبرسانی، بهداشت و درمان، راه‌های روستایی و مدارس توسط سازمان برنامه و بودجه کشور احصا و برای بررسی و تصویب به شورای برنامه‌ریزی و توسعه استان ارسال شده است.

وی از توزیع ۵۰ میلیارد تومان اعتبار برای تکمیل، بازسازی، روکش و نگهداری راه‌های روستایی استان خبر داد و افزود: بخشی از این اعتبار به منظور پرداخت مطالبات پیمانکاران در شهرستان‌های استان پیش بینی شده است.

بهدانی عنوان کرد: همچنین ۵۰ میلیارد و ۵۰۰ میلیون تومان از اعتبارات استان به آبرسانی روستایی و عشایری اختصاص یافت.

اعضای موفق مرکز فرهنگی و هنری بشرویه تقدیر شدند

در دیدار مربیان و اعضای مرکز فرهنگی وهنری کانون بشرویه با علی شفیعی فرماندار این شهرستان از اعضای موفق این مرکز در رویدادهای هنری و ادبی تقدیر شد.

به گزارش امروز خراسان جنوبی، در این دیدار شفیعی فرماندار بشرویه ضمن تشکر از زحمات مربیان کانون پرورش فکری در جهت کشف استعداد و هدایت کودکان و نوجوانان به سمت علایقه شان، حمایت والدین در پیشرفت این نوجوانان را بی تاثیر ندانست.

وی با تبریک به نوجوانان موفق، آن‌ها را به تلاش و پشتکار بیشتر و ادامه دادن این راه توصیه کرد و افزود: امیدواریم در آینده شاهد موفقیت بیشتر در عرصه‌های مختلف بوده و نتیجه این تلاش‌ها در زندگی شخصی و آینده شغلی کودکان ونوجوانان نمود پیدا کند.

در این مراسم مدال برنز مسابقه جهانی نقاشی کودک به حجت الهام بخش عضو نوجوان این مرکز اهداء شد.

گفتنی است، اثر این نوجوان ۱۵ ساله از بین بیش از ۴۰۰۰ اثر از ۳۸ کشور دنیا در رده سنی ۱۲ تا ۱۵ سال توانسته بود مدال برنز این مسابقه را کسب کند.

در ادامه از «مریم سادات خاکساری» و « فهیمه فرهادی» برگزیدگان دومین مهرواره طنز خلیج فارس جوایز خود را از دست فرماندار شهرستان دریافت کردند.

یاد آور می شود اثر این دو عضو موفق ادبی نیز از بین ۱۶۲ اثر رسیده به این مهرواره در بین ۹ اثر برگزیده قرار گرفته بود.

در پخش پایانی این مراسم نیز لوح تقدیر مهرواره طنز خلیج فارس به سرکار خانم نرگس اسماعیلی اول مربی ادبی این مرکز اهداء شد.

واکسیناسیون ۹ هزار معلم درخراسان جنوبی

مدیر کل آموزش و پرورش خراسان جنوبی از واکسینه شدن بیش از ۹هزار معلم استان تاکنون خبر داد. به گزارش امروز خراسان جنوبی، محمدعلی واقعی افزود: ۱۶ هزار فرهنگی استان، بیش از ۹ هزار فرهنگی واکسینه شده اند. وی با بیان اینکه سلامت فرهنگیان و دانش آموزان خط قرمز خادمین آموزش و پرورش در بهارستان علم و ادب است، عنوان کرد: قریب ۷ هزار نفر باقی مانده اندکه از این تعداد ۲۰۱ نفر سرباز معلم هستند.

مدیرکل آموزش و پرورش خراسان جنوبی، بر مراجعه هرچه سریعتر سرباز معلمین شهرستان ها و مناطق استان جهت دریافت واکسن در مراکز تعیین شده، عنوان کرد و گفت: تا پایان مرداد ماه تمام فرهنگیان مرحله اول واکسن کرونا را دریافت می کنند.

دبیر شورای آموزش و پرورش خراسان جنوبی، با اشاره به آغاز تزریق مرحله دوم واکسن از نیمه دوم شهریور ماه، بیان کرد: تاکید ما برای سال تحصیلی جدید بر بازگشایی مدارس و تشکیل کلاس ها به صورت حضوری است. نماینده وزیر آموزش و پرورش در خراسان جنوبی، با بیان این که اجرای طرح واکسیناسیون فرهنگیان در راستای کاهش ریسک ها است، عنوان کرد: در دوران غیر حضوری شدن کلاس های درس، چند اتفاق مهم در دانش‌آموزان رخ داده که مورد نخست تغییر الگوی خواب ، دوم تحرک و فعالیت فیزیکی و نکته سوم تغییر الگوی تغذیه است که با این سه تغییر در کنار کاهش فعالیت های «پرورشی» دانش‌آموزان در زمان غیر حضوری شدن کلاس درس مدارس مواجه بودیم که آسیب‌هایی در پی داشته است.

افزایش ۳ برابری اعتبارات مصوب برای مرمت قنوات

اعتبارات مصوب مرمت قنوات در خراسان جنوبی امسال در مقایسه با پارسال ۳ برابر افزایش یافت.

به گزارش خبرگزاری صدا و سیما مرکز خراسان جنوبی، مدیر آب و خاک و امور فنی و مهندسی سازمان جهاد کشاورزی استان گفت: تاکنون حدود ۶۰ میلیارد تومان اعتبار برای مرمت و احیای قنوات مصوب شده است که نسبت به اعتبار تخصیص یافته پارسال رشد سه برابری داشته است. اکبر محمدی افزود: بر اثر سیل اردیبهشت امسال ۱۴۷ رشته از قنوات استان دچار خسارت که ۳۲ رشته از این قنات‌ها کاملا مسدود شدند.

به گفته وی با برنامه ریزی های انجام شده، مساعدت مقنی های ماهر، مشارکت‌های مردمی، استفاده از پتانسیل بسیج سازندگی استان و پیگیری‌های همکاران جهاد کشاورزی در سطح شهرستان‌های استان، ۲۹ رشته از قنوات مسدود شده بازگشایی شدند و تنها ۳ رشته قنات دیگر باقی مانده که مراحل بازگشایی آن‌ها در حال انجام است.

محمدی گفت: قنوات خسارت دیده در لیست پیشنهادی اعتبارات امسال قرار گرفته اند که تا پایان سال عملیات احیاء و مرمت آن‌ها انجام می‌شود.

مدیر آب و خاک و امور فنی و مهندسی سازمان جهاد کشاورزی خراسان جنوبی افزود: در صورت مصوب شدن اعتبارات مدیریت بحران که ۴۰ میلیارد تومان است، حدود ۱۴۰ کیلومتر از قنوات خسارت دیده احیاء می‌شود و تاکنون ۲۴ میلیارد تومان از محل اعتبارات ملی تخصیص پیدا کرده است.

محمدی گفت: طول قنات دادِرانِ در شهرستان درمیان هزار و ۵۰۰ متر است که حدود ۶۰۰ متر از قنات بر اثر سیل خسارت دیده است.

مدیر امور آب و خاک و امور فنی و مهندسی سازمان جهاد کشاورزی خراسان جنوبی گفت: از همان ابتدای عملیات مرمت قنوات در استان، عملیات بازگشایی قنات دادِرانِ آغاز شد که تاکنون ۴۰۰ متر آن مرمت شده و تنها ۲۰۰ متر باقی مانده است.

وی افزود: امسال ۵۰۰ میلیون تومان برای قنات دادِرانِ پیش بینی اعتبار شده که تاکنون ۵۷ میلیون تومان از این رقم تخصیص پیدا کرده و قابل پرداخت است.

محمدی با اشاره به این که این قنات تا ۳ ماه آینده بازگشایی می‌شود گفت: از اعتبارات امسال نیز حدود ۴۵۰ میلیون تومان برای مرمت قنات پیش بینی شده است.

اخبار شهرستانها

بازگشت ۷ واحد صنعتی به چرخه تولید

امروز خراسان جنوبی / گروه شهرستان ها / حسینی

۷ واحد صنعتی غیر فعال در خراسان جنوبی از ابتدای امسال به چرخه تولید بازگشتند. مدیرعامل شرکت شهرک‌های صنعتی استان با اعلام این خبر گفت: با فعال شدن دوباره این واحدها و بازگشت آن‌ها به مدار تولید برای ۳۰ نفر اشتغالزایی شده است. پارسا افزود: برای احیای این واحدهای تولیدی در مجموع بیش از ۳ میلیارد تومان سرمایه گذاری شده است. وی زمینه فعالیت دوباره این واحدها را اغلب در بخش‌های کانی‌های غیرفلزی و صنایع غذایی عنوان کرد و گفت: از این واحدهای فعال شده ۲ واحد در سربیشه و در شهرستان های سرایان، نهبندان، بیرجند و خوسف هر کدام یک واحد و همچنین یک واحد در بخش خدمات در خضری دشت بیاض بوده است. مدیرعامل شرکت شهرک‌های صنعتی استان بیشترین اشتغال ایجاد شده در این واحدها را با ۵ نفر مربوط به واحد تولید سنگ ساختمانی در نهبندان عنوان کرد. پارسا افزود: سال گذشته هم ۱۹ واحد دراستان به چرخه تولید بازگشتندکه بیشتر در حوزه کانی غیر فلزی، شیمیایی، غذایی و فلزی بودند. وی گفت: تامین نقدینگی، خارج شدن از تملک بانک ها،تعیین سرمایه گذار جدید،تغییر ساختار واحد تولیدی و مشارکت واحدهای صنعتی بزرگ در راه اندازی واحد های کوچک از جمله اقدامات اجرا شده برای بازگشت این ۷ واحد صنعتی به چرخه تولید بوده است.

پویش اهدای خون "نذر سرخ" در استان

پویش اهدای خون از تاسوعا تا اربعین حسینی در خراسان جنوبی برگزار می‌شود. به گزارش خبرگزاری صدا و سیما مرکز خراسان جنوبی، مدیرکل انتقال خون خراسان جنوبی گفت: از آنجا که عمر فرآورده‌های خونی کم است و با توجه به اینکه اهداکنندگان خون تا ۳ ماه پس از اهدای خون امکان اهدا ندارند برای جلوگیری از ازدحام اهداکنندگان در روزهای تاسوعا و عاشورا و به تبع آن خارج شدن آن‌ها تا ۳ ماه از چرخه اهدا، امسال پویش اهدای خون از تاسوعا تا اربعین برگزار می‌شود. میری مقدم افزود: متقاضیان شرکت در این پویش، برای دریافت نوبت به سامانه birjand.bto.ir مراجعه کنند.

بهزیستی خراسان جنوبی آماده دریافت نذورات محرم

ادارات بهزیستی خراسان جنوبی آماده دریافت کمک های مردم در ایام محرم هستند. مدیرکل بهزیستی استان گفت: اداره کل بهزیستی استان آمادگی دارد در ایام محرم نذورات و کمک‌های نوع دوستانه‌ی خیران و مردم استان را به دست نیازمندان واقعی و افراد دارای معلولیت در مراکز نگهداری بهزیستی، ایتام و زنان سرپرست خانوار برساند.عرب نژاد افزود: خیران همچنین می‌توانند گوشت قربانی، نذورات دام زنده در تاسوعا و عاشورای حسینی را تحویل مؤسسات خیریه تحت نظارت و یا ادارات بهزیستی داده و هزینه برگزاری مراسم شب‌های تاسوعا و عاشورای حسینی با نام و یاد اموات را به شماره کارت ۶۳۶۷۹۵۷۰۷۹۹۳۹۴۴۸ واریز و به خانواده‌های نیازمند تحت پوشش بهزیستی مرکز استان و شهرستان‌ها برساند.

دالیاپروتئین
سوسیس آلمانی ۱۴۸۰۰ تومان
سوسیس کوکتل ۱۷۳۰۰ تومان
کالباس مارتا دلا غزال ۱۶۵۰۰ تومان
استیک گوشت غزال ۲۶۵۰۰ تومان
همبرگر ۳۰٪ غزال ۸۰۰۰ تومان
همبرگر ۶۰٪ غزال ۱۱۵۰۰ تومان
کباب لقمه غزال ۹۵۰۰ تومان
خیار شور ساندویچی امسالی ۵۲۰۰۰ تومان
خیار شور نول امسالی ۸۳۰۰۰ تومان
پنیرپیتزا(کیلویی) ۳۸۵۰۰ تومان
خلال سیب زمینی(کیلویی) ۱۵۵۰۰ تومان
شنیسل تازه قیمت روز
انواع سس تک نفره ودبه رعنا، برنج هندی و پاکستانی، گوشت گوساله منجمد
بازار روز پاسداران(دالیا پروتئین) ۰۹۹۰۱۱۲۵۷۸۹ - ۳۲۴۴۲۸۷۶ بهروش

تیرچه بلوک رمضانی
✓تولید و فروش:تیرچه سیمانی ، تیرچه کرومیت ، بلوک دیواری
✓خرید کاغذ - کتاب - پلاستیک و ضایعات کارتن با بالاترین قیمت خریداریم
بیرجند - شهرک صنعتی - فاز۳ - مبتکران ۲ - جنب کارخانه کاشی آیدا سرام
۰۹۱۵ ۵۶۲ ٤٥٩٨ با مدیریت : رمضانی

اجناس جدید
تابستانه رسید
با کیفیت عالی و قیمت های استثنایی
kolah_makhmail
آدرس : بین مدرس ۱۴ و ۱۶
۰۹۱۵ ۳۶۱ ۲۱۳۴ - ۳ ۲۲۳ ۹۶ ۵۲ (جمالی)

کاشی و سرامیک نگین شرق (نیک اختر)
شعبه بیرجند
تنها با یک تماس قیمت ها را از ما بخواهید...
گرانیت نانو پولیش ۶۰*۶۰ به قیمت درب کارخانه
آدرس : فلکه نعلبکی - به سمت بلوار سجاد - سمت چپ
(مابین سجاد ۲۰ و ۱۸ - نبش خیابان میرزا کوچک خان)
تلفن : ۳۲۴۰۱۰۰۶ - ۰۹۱۵۹۶۱۲۳۰۰ نیک اختر

هایپرگوشت
خزیمه
انتخاب با شما کیفیت با ما
گوشت گوساله - گوسفند
شتر - بچه شتر
آدرس: بازار روز پاسداران - غرفه ۸
۳۲۴۲۱۲۳۶ - ۰۹۱۵۳۶۲۱۶۸۳

کلی ایزوگام شرق جزئی
فروش و نصب ایزوگام شرق
باضمانت نامه کتبی ۱۰ ساله
بصورت اقساط و چک
مهرشهر-نبش حافظ غربی ۷
۰۹۱۰۱۱۴۵۸۵۴ (دهقانی)

تخته زیرپا ۴ متری روسی - ایرانی
جک زیر سقف ۳/۵ - ۴ متری
جلیلی ۰۹۳۵۲۵۵۱۵۱۵

بیمه آسیا
نمایندگی امیرآبادی زاده
(کد :۲۶۷۴۷)
مشاوره و صدور انواع بیمه نامه
بیرجند - خیابان طالقانی
جنب درمانگاه فرهنگیان
۰۹۱۵۱۶۱۵۳۷۵-۰۹۱۰۱۶۱۵۳۷۵
۰۵۶ ۳۲۲۳۶۲۰۰
به چند بازاریاب نیازمندیم

AMA آما
شرکت صنعتی آما (سهامی خاص)
نمایندگی و مرکز پخش الکترودهای جوشکاری آما و ایران رابیتس صادق در خراسان جنوبی
پخش انواع رابیتس، رابیتس مشهد، مفتول آرماتوربندی و قالبندی پلاستیک فنداسیون و کلیه ابزار آلات ساختمانی
AMA.CO.BIR
بین مدرس۴۹ و۴۹/۱ - روبروی پمپ بنزین
۰۹۱۵۱۶۳۲۵۱۴ (۱۰۰۰ پور)
ابزار ساختمانی آما

یادداشت امروز

خود را به امام حسین(ع) برسانیم

امروز خراسان جنوبی - زنگویی
zangoei@birjandtoday.ir

عاشـورا فقـط یـک روز نیسـت کـه مناسـکی داشـته باشـد و مراسـمی و بـا غـروب خـود بـه پایـان برسـد و بـاز یـک تقویـم را روز شـمار کنیـم تـا دوبـاره بشـود عاشـورا و بـاز مراسـم و مناسـک و بـاز نقطـه پایـان. نـه، درکـی چنیـن از عاشـورا، مصـداق کفـران نعمـت اسـت، پوشـاندنِ حقیقتـی اسـت کـه بـرای احقـاق همـه حـق هـا بسـتر سـازی مـی کنـد. ایـن روز بـزرگ را نبایـد در ۱۲ و یـا ۲۴ سـاعت خلاصـه کـرد چـه همانگونـه کـه حضـرت آیـت ا... صفائـی حائـری در "وارثـان عاشـورا" مـی گویـد: "عاشـورا تنهـا یـک روز نیسـت، بلکـه تمامـی تاریـخ اسـت. همان‌طورکـه کربـلا تنهـا یـک قطعـه خـاک نیسـت. کربـلا جغرافیـای نامحـدودِ ایـن تاریـخ گسـترده اسـت. " و ایـن یعنـی مـا بـر پهنـه کربـلا و در گسـتره عاشـورا زیسـت مـی کنیـم. اینجاسـت کـه بایـد موضـع خـود را مشـخص کنیـم چـون در کربـلا و عاشـورا فقـط حسـین(ع) نبـود و یارانـش بلکـه باطـل مطلـق، یزیدیسـم و باورمندانـش هـم بودنـد. همـان هـا کـه قطـب سـیاه تاریـخ را جلـودار شـدند و تـا همیشـه بدیـن رنـگ و ننـگ، قریـن لعنـت ابـدی هسـتند. پـس کربـلا و عاشـورا فقـط بـرای مـا نیسـت امـا مـا بایـد جـوری زندگـی و رفتـار خـود را مومنانـه کنیـم کـه فقـط در یـک طـرف کربـلا و عاشـورا دسـته بنـدی شـویم. همـان طرفـی کـه سـید الشـهدا(ع) ایسـتاده اسـت. همـان سـویی کـه نـور مطلـق در تابـش اسـت. همـان جایـی کـه خـدا بندگـی مـی شـود. یـاری خواهـی حضـرت حسـین(ع) در واپسـین نفـس هایـش بـه "هـل مـن ناصـر ینصرنـی" دقیقـا، امتـداد عاشـورا و گسـترش کربـلا بـه همـه تاریـخ و جغرافیـا را روایـت مـی کنـد و بـا خوانـش همـگان بـه یـاری خویـش، حـق امامـت را تمـام مـی کنـد تـا آینـدگان هـم صـدای امامـت را شـنیده باشـند و اذان امـت بـه هـوش شـان کـرده باشـد کـه در کربـلا و عاشـورای خـود- خـدای نکـرده- هرگـز بـه سـمت یزیـدی هـا میـل نکننـد. امـام در همـان عاشـورای ۶۱ و در همـان کربـلای قـرار گرفتـه در نزدیکـی کوفـه هـم بـا ایـن نـگاه، بارهـا و بارهـا لشـکر عمـر سـعد و حتـی خـود او را بـه سـوی حـق دعـوت کـرد. درهـای "سـفینه النجـاه" را گشـود و انـوار "مصبـاح الهـدی" را بـر آن مردمـان بـه ظلمـت افتـاده، تابانـد تـا آنـان را نجـات دهـد. حتـی شـمر را، وقتـی کـه برسـینه اش نشسـته بـود هـم بـه سـوی حـق خوانـد امـا دریـغ کـه شـکم هـای برآمـده از حـرام و جـان هـای سـیاه شـده بـه باطـل، تـوان دریافـت حقیقـت را نداشـتند. کوتاهـی از آن هـا بـود والا "تشـریف او بـر بـالای هیـچ کـس کوتـاه نبـود" کوتـاه، قامـت آنانـی بـود کـه تـوان همراهـی بـا حـق را از دسـت دادنـد و در آرزوی گنـدم ری و حسـرت زر، بـه مرگـی سـخت رسـیدند. آنـان بـه سـوی باطـل رفتنـد چـون تربیـت نشـده بودنـد بـرای همراهـی بـا حـق زیـرا همانگونـه کـه اسـتاد مـی گویـد:" تحمـل ولایـت و صبـوری در برابـر امانـت و تکلیـف، یـا شـهود تمـام می‌خواهـد و یـا عشـق مبتـلا. " و اهـل ایـن گونـه بودنـد، بـه عـدد کـم بودنـد؛۷۲ نفـر امـا بـه معنـا، همـه بودنـد. همـه حـق طلبـان جهـان. ایـن راه هـم تـا همیشـه بـاز اسـت و امـکان رسـیدن بـه کاروان حسـینی هـم هسـت اگـر بـه شـهود برسـیم و بـه تکلیـف تاسـی بـه ولایـت عمـل کنیـم دروازه شـهادت هـم بـاز اسـت....

اجرای محدودیت های کرونایی در خراسان جنوبی

اداره‌ها، اصناف و بانک‌ها از دوشنبه تعطیل شدند

ممنوعیت تردد خودروها از فردا

از یکشـنبه ۲۴ مـرداد تـا ۵ شـهریور ممنوعیـت تردد بیـن شـهری بـرای خودروهـای شـخصی اعمـال می‌شـود. اسـتاندار خراسـان جنوبی در جلسـه سـتاد اسـتانی مدیریـت بیمـاری کرونـا ضمـن تاکیـد بـر رعایـت دسـتور العمل‌هـای بهداشـتی در مراسـمات عـزارداری گفـت: عزاداری در اماکن سربسـته و دسـته روی هیئت‌هـای در ایـام محرم و برپایی ایسـتگاه‌ها ممنوع اسـت.

ملانـوری افـزود: سـازمان تبلیغـات اسـلامی مکلف اسـت در ایـام برگـزاری مراسـم، بـه صـورت روزانـه و طی جلسـاتی مسـتمر، شـرایط را دائماً رصد نماید تا دسـتورالعمل‌های بهداشـتی رعایت شـوند.

وی همچیـن بـر تشـدید نظارت‌هـا بر صنـوف تاکید کـرد و از سـازمان صمـت خواسـت در ایـن راسـتا از ظرفیـت کارکنـان دیگـر ادرات اسـتفاده شـود تـا بـا کسـانی کـه دسـتورالعمل‌های بهداشـتی را رعایـت نمی‌کننـد، برخـورد جـدی شـود.

اسـتاندار خراسـان جنوبی با تاکید بر پرهیز از هرگونه تجمـع، گفـت: تمـام جلسـات در ادارات و مکان‌های مسـقف با حداکثر ظرفیت ۱۰ نفر برگزار شـود و سـایر اعضـا به صورت مجازی در جلسـات شـرکت کنند.

ملانـوری بـا اشـاره بـه لـزوم اجـرای طـرح شـهید سـلیمانی، گفـت: در سـتاد کرونـا تصویـب شـد تـا از ظرفیـت تیم‌های شـهید سـلیمانی جهت تذکر برای رعایـت دسـتورالعمل‌های بهداشـتی اسـتفاده شـود.

رئیـس دانشـگاه علـوم پزشـکی بیرجنـد هم بـا بیان اینکـه آمار کرونا همچنان صعودی اسـت و وضعیت اسـتان نگـران کننـده اسـت، گفـت: هـم اکنـون شهرسـتان‌های سـرایان و خوسـف در وضعیـت زرد درمیـان و سربیشـه نارنجـی قـرار دارنـد.

دهقانـی بـا بیان اینکه بیشـتر آمار مبتلایـان کرونا از افرادی اسـت که واکسـن نشـده اند، از افـرادی بالای ۷۰سـال خواسـت تـا هـر چـه زودتـر بـرای واکسـینه شـدن مراجعه کنند.

وی بـا بیـان ایـن کـه میانگیـن واکسیناسـیون در خراسـان جنوبـی بیـش از میانگیـن کشـوری اسـت گفـت: امـا ۱۶ درصـد افـرادی بـالای ۷۰ سـال بـرای واکسـن مراجعـه نکـرده انـد.

مدیـرکل تبلیغـات اسـلامی خراسـان‌جنوبی بـا بیان اینکـه هیئت‌هـای خراسـان‌جنوبی مقیـد بـه رعایت پروتکل‌هـا هسـتند، گفـت: زدن ماسـک، رعایت فاصلـه اجتماعـی و برگـزاری مراسـم در سـاعت مقرر از جملـه مـواردی اسـت کـه این شـب‌ها هیئت‌های مذهبـی خراسـان جنوبـی رعایـت مـی کنند.

رضایـی گفـت: تاکنون عملکـرد هیئت‌هـای مذهبی خراسـان‌جنوبی در زمینـه رعایـت پروتکل‌هـا رضایت بخـش بـوده و امیدواریـم در اوج ایـام عـزا یعنـی روزهـای تاسـوعا و عاشـورای حسـینی نیـز بر همین منـوال پروتکل‌هـای بهداشـتی توسـط متولیـان هیئت‌هـای مذهبـی و عـزاداران رعایـت شـود.

آینه دار مدیرکل صدا و سـیمای خراسـان جنوبی هم اعـلام آمادگـی کـرد تـا در جهـت اقناع افـکار عمومی بـا اسـتفاده از ظرفیت دانشـگاه علوم پزشـکی جهت تهیـه برنامه‌هـا متناسـب اقـدام کننـد. همچنیـن بر اسـاس سـتاد ملی کرونا همـه ادارات از دوشـنبه ۲۵ مـرداد تا شـنبه ۳۰ مـرداد تعطیل اعلام شـد و از فردا سـاعت ۱۲ تـا جمعه ۵ شـهریور ممنوعیـت تردد بین شـهری خودروهـای شـخصی اعمال می‌شـود.

بررسی بزرگداشتی برای استاد غلامرضا سعیدی

در دومیـن نشسـت مشـورتی انجمـن آثـار و مفاخر خراسـان جنوبـی، برگـزاری بزرگداشـت بـرای اسـتاد غلامرضـا سـعیدی مـورد بررسـی قـرار گرفت.

بـه گزارش امـروز خراسـان جنوبی، دومین نشسـت مشـورتی انجمن آثار و مفاخر اسـتان ، سه شنبه ۱۹ مـرداد ماه ۱۴۰۰ برگزار شـد.

ناصـر نبـی زاده مدیـر کل فرهنگ و ارشـاد اسـلامی خراسـان جنوبـی بـه پیشـنهاد برگـزاری بزرگداشـت بـرای اسـتاد سـید غلامرضـا سـعیدی اشـاره کـرد و گفـت: در ایـن راسـتا هماهنگـی هایـی بـا انجمـن آثـار و مفاخـر کشـور انجام شـده و در صـورت تایید محورهـا، آثار مربـوط به این پاسداشـت جمع آوری و یادنامـه ای بـرای ایـن فرهیختـه اهـل خراسـان جنوبـی چـاپ خواهد شـد.

وی خاطرنشـان کـرد: اسـتاد سـعیدی بـه واسـطه مطالعاتـی کـه داشـته، نزدیـک بـه ۱۳ اثـر تالیفی و بیـش از ۳۷ اثـر ترجمـه و ده ها مقاله منتشـر کرده اسـت کـه نشـان از عظمـت کار وی دارد.

ناصـری فرمانـدار بیرجنـد نیز در این نشسـت عنوان کـرد: برگـزاری بزرگداشـت ها برای مفاخر پیشـین و مفاخـری کـه هنـوز در میـان مـا زندگـی مـی کنند، کاری ارزشـمند در راسـتای قدردانـی از زحمـات آن هاسـت. وی با اشـاره بـه این که مهم ترین مسـئله معرفـی ایـن افراد به نسـل جوان برای تداوم مسـیر فرهیختگـی اسـت، بیـان کـرد: در گذشـته یادمـان هایـی بـرای اسـتاد سـعیدی انجـام گرفتـه بـود اما تقاضـا داشـتیم تـا در داخل خود اسـتان انجام گیرد تـا آغاز کننـده کاری فرهنگی باشـد.

بـه گفتـه وی شـاید بیمـاری کرونـا اجـازه برگـزاری بزرگداشـتی مفصـل و بـا جضـور فیزیکـی حضـار را ندهـد امـا بـا تبییـن راه هـای جایگزیـن همچـون چـاپ یادمـان، عـلاوه بـر فراهـم شـدن امـکان برگـزاری، حـق مطلـب نیـز ادا مـی شـود.

شـایان ذکر اسـت استاد سید غلامرضا سعیدی که در سال ۱۳۱۴ ه ق ؛ مطابق با ۱۲۷۶ ه.ش (۵) در روستای نـوزادِ مؤمـن آبـاد بیرجنـد بـه دنیا آمـد و تحصیلات خویـش را در زادگاه و شـهر بیرجنـد سـپری کـرد و به قـول خـود «از سـال ۱۳۲۰ ش یکسـره تهرانـی شـد». پـس از سـالهای ۱۳۲۰ ه.ش در صحنـه فرهنـگ ایران بـه طـور محسوسـی ظهور مـی یابـد. و با تألیـف آثار ارزنـده خـوب مـی درخشـد. حتـی آثـارش در کشـور الجزایـر ترجمه شـده و در روند مبـارزات مردم الجزایر تأثیر بسـیار بـر جای می گـذارد.

غلامرضـا سـعیدی جزء اولین کسـانی اسـت که به مسـئله "فلسـطین" و "رژیـم صهیونیسـتی" توجه نشـان داد و آثـار زیـادی بـا موضـوع فلسـطین و اشـغالگری اسـرائیل نوشـت. همچنین در حمایت از جدایـی کشـور مسـلمان "پاکسـتان" از "هنـد" تالیفـات زیـادی دارد و در کنگره‌هـای بین‌المللـی ایـن نظـر را مطـرح کرده اسـت. وی دهها کتاب در حـوزه مسـائل جهـان اسـلام، شـامل؛ "فلسـطین"، "هنـد" و "الجزایـر" نوشـت. همچنیـن در دفـاع از مفاهیـم اسـلامی در دهها نشـریه مذهبـی قلم زد و در نهایـت سـالها در قـم در "دارالتبلیـغ اسـلامی" فعالیـت مـی کـرد. بـه تعبیر رهبـر معظـم انقلاب غلامرضـا سـعیدی را بایـد از "پیشـروان نهضـت اسـلامی" دانسـت. وی شـاگردان زیـادی تربیـت کـرد کـه می تـوان بـه دکتر علـی شـریعتی و دکتر مصطفـی چمـران اشـاره کرد.

سـید غلامرضـا سـعیدی در ۲۲ آذر ۱۳۶۷ در بیرجنـد درگذشـت و پیکـرش در جـوار حضـرت معصومـه(س) بـه خـاک سـپرده شـد.

رئیس شورای شهر بیرجند:

پیشنهاد ۳۳ نفر برای کرسی شهردار بیرجند

امروز خراسان جنوبی _ گروه خبر

رئیـس شـورای شـهر بیرجنـد از پیشـنهاد و اعـلام آمادگـی ۳۳ نفـر بـرای پسـت شـهردار بیرجنـد خبـر داد و گفت:تاکنـون ۳ نفـر بـه دلایـل مختلـف انصـراف داده انـد. دکتـر محمـودی راد در گفـت وگـو بـا خبرنـگار مـا بـا اشـاره بـه برگـزاری جلسـه غیـر علنـی شـورای شـهر بیرجنـد در روز گذشـته افزود:اعضـای شـورای شـهر در ایـن جلسـه صلاحیـت هـای اولیـه کاندیداهـای معرفـی شـده را در دسـتور کار قـرار داده انـد، تـا بعـد از اینکـه مشـخص شـد افـراد بـر اسـاس قانـون صلاحیـت هـای ابتدایـی را دارنـد، بـرای طـی مراحـل بعـدی و تشـخیص هـای نهایـی وارد مرحلـه دوم گزینـش شـوند .

پیام امروز

سـتون پیام امروز خراسان جنوبی آماده دریافت نظرات و بیان مشکلات شما همشهریان گرامی می باشد

پیامک: ۳۰۰۰۷۶۵۰۰۰۹۹۹۶

۰۹۹۰ سـلام. چراغنـاب از سـال گذشـته همـان قیمـت اسـت ولـی کـود، سـم وغیـره چنـد برابرشـده؟

۰۹۳۶ سـلام متاسـفانه مسـئولان برنامـه درسـتی در خصـوص مقابلـه بـا کرونـا ندارنـد و تصمیـم گیـری هـای آنـان نتوانسـته ایـن بیمـاری را مهـار کنـد. چـرا بایـد کار بجایـی برسـد کـه ایـران بـه نسـبت جمعیـت بالاتریـن میـزان مـرگ و میـر کرونـا را داشـته باشـد؟ چـه کسـی پاسـخگوی ایـن شـرایط اسـت؟

جوابیـــه

جوابیه بنیاد مسکن در خصوص استعلام ساخت و ساز

احتراماً : ضمـن آرزوی سـعادت و سـلامت ، بـا توجـه بـه مطلـب چـاپ شـده در صفحـه ۳ آن روزنامـه (پیـام امـروز) مـورخ ۱۴۰۰/۰۵/۱۹ در خصـوص تاخیـر در پاسـخ بـه اسـتعلامات، جوابیـه بنیـاد مسـکن ذیـلاً جهـت تنویـر افـکار عمومـی و مطابـق بـا قانـون مطبوعـات جهـت درج در همـان صفحـه ارسـال مـی گـردد، خواهشـمند اسـت اقـدام فرمائیـد :

وظیفـه پاسـخگویی بـه اسـتعلامات سـاخت و سـاز، خدمـات فنـی و... بـر اسـاس بنـد ۱۱ مـاده ۶۹ الحـاق بـه قانـون شـوراها مصـوب ۱۳۸۷ در محـدوده روسـتا بـه عهـده بنیاد مسـکن انقلاب اسـلامی مـی باشـد. بـر اسـاس دسـتورالعمل ابلاغـی وزارت محتـرم کشـور با عنـوان فرم های همسـان صـدور پروانـه سـاختمانی بـا حداکثـر زمـان پاسـخگویی بـه اسـتعلامات، یـک مـاه در نظـر گرفتـه شـده اسـت. بـا ایـن وجـود بـه جهـت اهمیـت و تسـریع در کار و برابـر مصوبات کارگـروه امور زیربنایی و شهرسـازی اسـتان، این بنیاد سـعی نموده اسـت که پاسـخ اسـتعلامات حداکثـر ظـرف مـدت ۱۰ روز از تاریـخ ثبت تقاضا در دبیرخانـه بنیـاد، بـه متقاضیـان اعـلام گـردد. شـایان ذکـر اسـت نقـص مـدارک یـا نبـود مالک یـا نماینـده مطلـع به شـرح زیر، سـبب تاخیر در اعـلام پاسـخ مـی شـود کـه مسـئولیت ایـن امر متوجـه بنیـاد مسـکن نمی باشـد.

۱- نقـص در مـدارک مالکیـت، مختصـات ملـک و مـدارک شناسـایی مالـک ۲- عـدم پرداخـت هزینـه هـای کارشناسـی ملـک ۳- عـدم پیگیـری مالـک جهـت اخـذ اسـتعلام از سـایر ادارات بـرای برخـی اراضـی کـه نیازمنـد اسـتعلام کلـی مـی باشـد.

ضمنـاً بـرای تسـریع در کار و نظـام منـد و مکانیـزه کـردن فرآینـد پاسـخگویی بـه تقاضاهـای سـاخت و سـاز و سـایر خدمـات فنی، بنیـاد مسـکن در کل کشـور اقـدام بـه راه انـدازی سـامانه مدیریـت سـاخت و سـاز روسـتایی "راهبـر" نمـوده اسـت کـه متقاضیـان مـی توانند بـا مراجعـه بـه سـایت مذکـور بـه آدرس : .svs bonyadmaskan.ir در اسـرع وقـت نسـبت بـه تکمیـل مـدارک و گرفتـن کـد رهگیـری بـدون مراجعـه حضـوری، اقـدام نماینـد.

چکاپ، تعمیر و تنظیم موتور مهندس دلیر
مجهز به دستگاه عیب یاب خودرو
شستشو و تست انژکتور
تست استپر موتور
آدرس : خیابان قدس – بین قدس ۷ و ۹
۰۹۱۵۵۶۲۴۸۷۸

صنایع یخچال سازی
آدمیرال
(بیرجندبرودت)
طراحی و نصب انواع سردخانه و تونل انجماد
تولید و فروش انواع یخچال و فریزرهای فروشگاهی - هایپری - قنادی وقصابی و...
خیابان مطهری - روبروی فرمانداری
۳۲۲۳۸۹۲٤ - ۰۹۱۵۱۶۰۰۱۹۵ رجایی زاده

رستوران وثوق
صبحانه – نهار – شام
شعبه۲: بیرجند – بلوار جماران – نبش خیابان ستایش
@vosough_ ۳۲۰۳۳۲۰۳

املاک کیان
۲۰ درصد
تخفیف افتتاحیه
برای مالکین محترم
بین مدرس۱ و ۳ – حدیدی پور
۰۹۱۵۶۲۰۰۳۷ – ۰۹۱۵۳۶۱۴۴۵۸

دکتر مرضیه محمدی مقدم
(استادیاردانشگاه)
متخصص جراحی لثه و ایمپلنت
@dr.mohamadimoghadam
IMPLANT
جراحی دندان نهفته وعقل
میدان دوم مدرس، ساختمان صدف (روبروی حسینیه کازاری ها) طبقه اول، واحد دوم
۰۵۶ – ۳۲۴۲۱۳۲۶ – ۰۹۳۷۴۵۸۰۲۴۷ – ۰۹۹۱۰۳۸۳۷۳۱

تعمیرات لوازم خانگی
تهران خدمات
۱۰ سال سابقه کار در تهران
یخچال فریزر (خانگی،قصابی،ویترینی)
ماشین لباسشویی اتوماتیک
شارژ کولر اتومبیل A/C
۰۹۱۲۶۲۲۲۳۴۳ عابدی

نصب داربست و بنر تبلیغاتی پیچ و رولپلاک نما
۰۹۱۵۱۶۰۱۰۵۰ علی نژاد

انواع قیر و چتایی
چتایی مخصوص پوشال کولر موجود است
بیست متری اول غربی - نبش سعیدی ۱۱
۰۹۱۵ ۱۶۰ ۱٤۱۸ (عطامنش)

فروشگاه
چسب صادقی
انواع اسپری جات تخصصی خودرو موجود است
کامل ترین و متنوع ترین مجموعه چسب ، رنگ ، ابزار و عایق های ساختمانی نانو با ضمانت در خراسان جنوبی
نچسب ترین ها!!! روهم می چسبونیم
بیرجند - حاشیه میدان توحید - فروشگاه چسب صادقی
۰۵۶۳۲٤٤٦٤٦٤ - ۰۵۶۳۲٤٤۹٤۹٤ - ۰۹۱۵۵۶۲۸۶۰۱ - ۰۹۱۵۰۰۱۳۰۰۲

قالب بتن و لوله داربست
خرید و فروش
نو - دست دوم
رجایی ۱۱ - کارگاه دوم - سمت چپ
۰۹۱۵۱۶۱۵۰۶۹ - ۳۲۳۱۳۳۳۳ (جلیلی)

DAEWOO
فروش محصولات گروه صنعتی انتخاب اسنوا
اسنوا
با کارمزد حداقل ۴درصد
واقساط حداکثر ۳۶ماه
با حمل و نصب رایگان
فروش ویژه نقدی به مدت بسیار محدود
جشنواره فروش تابستانه
تا مبلغ ۲۵ میلیون ریال کارت هدیه
بیرجند – خیابان مدرس – نبش مدرس ۳۴ تلفن: ۰۵۶ ۳۲۴۳۴۶۷۷
فروشگاه ایران زمین ۰۹۱۵۵۶۱۳۲۶۲ @ akakakakaka

موزاییک حسینی
موزاییک واش بتن
پلیمری و موزاییک معمولی
بین بهشتی ۲۶ و ۲۸
۰۹۱۵۵۶۲۴۳۷۲

رابدون پیشوند و پسوند بشناسید
ایزوگام هریوندی
انتقال یافت
به آدرس جدید: بیست متری دوم شرقی مدرس - نرسیده به فلکه قدس
۰۹۱۵۱۶۳۲۱۵۰

نقشه برداری
ایمان جلایری ۰۹۱۵۱۶۳۹۰۱۶
برداشت پروفیل طولی یک میلیون تومان
پیاده سازی نقاط ۱۵۰۰۰ تومان
نقشه برداری شمیم قطعه ای ۲۵۰ هزار تومان
نقشه برداری اکیپ روز ۵۰۰ هزار تومان
نقشه برداری اماکن مذهبی رایگان

سالروز شهادت شهیدان : علی ترخ فامیلی افین، عیدمحمد رحیمی، غلامحسین عباسیان را گرامی می داریم.

از میان خبرها

آمار بالای مبتلایان به کرونا در خراسان جنوبی

۴۲۴ بیمار جدید مبتلا به کرونا در شبانه روز گذشته در خراسان جنوبی شناسایی شدند.

معاون بهداشتی دانشگاه علوم پزشکی بیرجند گفت: روز گذشته ۳۴۳ آزمایش تشخیص کرونا در استان انجام شد که مجموعا ۱۵۵ بیمار جدید شامل ۵۴ بستری و ۱۰۱ مورد سرپایی، شناسایی شدند. دکتر مهدی زاده افزود: از این تعداد ۶۲ مورد از بیرجند، خوسف و زیرکوه هر کدام ۲ مورد، درمیان و سربیشه هر کدام ۶ مورد، سرایان ۱۴ مورد، طبس ۲۵ مورد، قاین ۳۰ مورد، نهبندان و فردوس هر کدام ۴ مورد جدید ثبت شد. معاون بهداشتی دانشگاه علوم پزشکی بیرجند گفت: همچنین از ۱۱۱۸ تست سریع کرونا ۲۶۹ بیمار جدید مبتلا به کرونا در استان شناسایی شد. وی افزود: با ۳ مورد فوتی جدید در شبانه روز گذشته در بیماران کرونا فوتی‌های ناشی از این بیماری در خراسان جنوبی به ۱۰۰۷ نفر رسید. معاون بهداشتی دانشگاه علوم پزشکی بیرجند گفت: در حال حاضر ۴۲۷ بیمار با علائم حاد تنفسی در بیمارستان‌های خراسان جنوبی بستری هستند که ۲۹۰ نفر کرونا مثبتند. مهدی زاده گفت: از این تعداد ۲۹ نفر در بخش مراقبت‌های ویژه بستری هستند که حال ۲ نفر نامساعد است. وی افزود: در شبانه روز گذشته ۸۳ بیمار با علائم تنفسی در بیمارستان‌های استان پذیرش شدند که در همین مدت ۱۰۴ بیمار شامل ۷۵ بیمار کرونا مثبت با حال عمومی خوب از بیمارستان‌ها ترخیص شدند.

زمین لرزه درح سربیشه بدون خسارت

زمین لرزه ۳.۸ ریشتری بامداد روز شنبه در سربیشه تاکنون خسارتی نداشته است. این زمین لرزه ساعت دو و ۲۵ دقیقه در طول: ۶۰.۵۶ و عرض: ۳۲.۰۶ عمق: ۱۷ کیلومتری زمین رخ داد. به دلیل اینکه عمق زمین لرزه زیاد بود اکثر مردم زلزله را احساس نکردند. تاکنون این زمین لرزه بدون خسارت گزارش شده است.

تعطیلی بدون برنامه دردی را دوا نمی کند

درحالی آمار سیاه کرونا هر روز رکورد زنی می کند و تعداد بیشتری از هموطنانمان را به کام مرگ می کشاند، نیاز است تعطیلی ها با برنامه و با هدف کاهش ترددهای درون و برون شهری باشد؛ نه فرصتی برای سفر ، گشت و گذار و یا شرکت در انواع تجمعات و در پی ان ثبت رکوردهایی سیاه تر .

پیشنهاد تعطیلی ای که تصویب شده از سوی وزیر بهداشت طی نامه‌ای به مقام معظم رهبری و در حالی که آمارهای قربانیان کرونا هنوز به روزی ۵۰۰ کشته نرسیده بود، مطرح شد. در پی این نامه و در ۱۱ مرداد رهبر معظم انقلاب اسلامی نیز از رئیس‌جمهور وقت (آقای روحانی) خواستند این موضوع در ستاد ملی کرونا بررسی شود و هر اقدامی که لازم است انجام گیرد که با ایام تغییر و تحویل دولت همزمان شد.

با این حال این پیشنهاد وزیر بهداشت هفته گذشته در ستاد ملی کرونا رد و اعلام شد که با هدف بررسی دقیق تر و هماهنگی دستگاه های اجرایی و مردم فعلا اجرایی نخواهد شد اما همه پیشنهادات اعضا اخذ شده است.

حالا پیشنهاد تعطیلی در ستاد کرونا بررسی و اعلام شد که از ۲۵ تا ۳۰ مرداد تعطیل شود؛ تعطیلاتی که همچون عید قربان با تعطیلات مناسبتی تاسوعا و عاشورا همراه شده است و عدم پیش بینی تدابیر بسیار سختگیرانه و جریمه های بازدارند می تواند این تعطیلی را به سرنوشت موارد قبل دچار کند. اعلام خبر تعطیلی در کنار اجرای محدودیت ها از ظهر امروز در حقیقت فرصت دادن به افرادیست که بدون هیچ مسئولیت اجتماعی در قبال سلامت خود و دیگران، به فکر تفریح یا سفر خود هستند و چه بسا این تعطیلی را فرصتی برای حضور در مراسم های عزاداری شهر و دیار خود بدانند که در سالهای پیشین غیرکرونایی مرسوم بود حتی اگر اعلام شده باشد که برگزاری تجمعات در مکانهای سرپوشیده ممنوع است. بسیاری از کارشناسان حوزه سلامت بارها تاکید کرده اند تعطیلی به تنهایی برای کنترل موج پنجم کرونا کافی نیست و باید شرایط کنترل و اعمال نظارت دقیق بر ترددها درون و بیرون شهرها اعمال شود و در یک کلام برای تعطیلی، برنامه ای با هدف صفر کردن ترددها و تعاملات اجتماعی داشت. نوع دلتا از کشور هند اغاز شد و باید به تجربه این کشور در کنترل این ویروس نگاه دقیقی داشته باشیم تا با توجه به امکانات و شرایط کشور تصمیمات درست اتخاذ کرد. هند حدود سه ماه با خیز شدید شیوع دلتا ویروس مواجه بود و زمانی موفق به کنترل شد که سرعت واکسیناسیون و اعمال محدودیت ها به معنای واقعی را اجرایی کرد حال اگر قرار است از این تجربه استفاده شود نباید صرفا نوعی از تعطیلی را اعمال کرد که در گذشته انجام شده و در این روزها شاهد آمار سیاه و رکودزنی های غمبار آن هستیم . باید با هماهنگی همه دستگاه ها تردد بین شهری ممنوع و تنها برای موارد بسیار ضروری و اندک امکان پذیر باشد تا فرصتی برای کنترل شیوع ویروس و شاید تنفسی برای کادر درمانی که ۱۸ ماه بی وقفه مشغول ارائه خدمات است باشد نه فرصتی برای افزایش ترددها و درپی آن عزادار شدن هزاران خانواده دیگر.

مقرر شده بر اساس تصمیم ستاد ملی مقابله با کرونا برای تعطیلاتی که از دوشنبه آغاز و تا ۳۰ مرداد ماه ادامه دارد ممنوعیت تردد از ظهر امروز اعمال شود جدا از جدیتی که در تجربه های قبلی تعطیلات و محدودیت ها تردد دیده نشد شاید اعمال این محدودیت ها برای فردا دیر باشد و امروز افزایش ترددها را شاهد باشیم شاید بهتر بود حتی قبل از اعلام خبر تعطیلات محدودیت های تردد آغاز می شد.

در همین راستا علیرضا زالی، فرمانده عملیات مدیریت کرونا در تهران تاکید کرده: افزایش سطح واکسیناسیون عمومی و دو هفته لاک‌داون، تنها راه قطعی برون‌رفت از شرایط فعلی بیماری کرونا در کشور است و جز آن راه دیگری وجود ندارد. گرچه تصمیم بسیار تلخی است اما برای آنکه تا حدی ترمز مرگ و میر بیماری در کشور و تهران کشیده شود، مجبور هستیم تصمیم تلخ دو هفته لاک داون را بپذیریم. البته در این زمینه باید همه کشور همکاری کنند. یعنی لاک داون باید تصمیم حاکمیت باشد نه تصمیم یک وزارتخانه یا دستگاه. تمام برنامه‌های اقتصادی مردم از قبیل عوارض، مالیات، پرداخت حق کارفرما و غیره باید در این دو هفته تعطیل شود و فرصت جدیدی داده شود. بنابراین تمام اسناد الزام آور اقتصادی برای کسبه و مردم عادی در این دو هفته باید متوقف شود. همچنین لازم است فرآیندهای مختلف اجتماعی کاهش یابد.

شعر طنز

رجال گُنده

با این که بازار همه کساده
زنگ خور گوشی ت ولی زیاده
می گن که خیلی رفت و آمد داری
می گن که خیلی ام درآمد داری
این همه پول داری زکاتم می دی؛
من بمیرم تو مالیاتم می دی؛
می گن که پز می دی تو قوم و خویشا
بچه ها دیدنت دیشب تو گیشا
خاطرتو اونا که خیلی می خوان
شبا می یان زیر پل کریم خان
می پری با رجال گُنده مُنده
شماره ی موبایلتم که زُنده
بچه ها دیدنت یه شب هراسون
داشتی می رفتی میدون خراسون
شبا می گن می ری سعادت آباد
نصف شبا می ری رو برج میلاد
عصرای جمعه هم ولی عصری
صبحای شنبه هم که چاررا قصری
همین جوری بچسب به رزق و روزی
نیفتادی تا که به روغن سوزی
کنار گل گیرت می گن نوشته؛
دنده عقب نرو که خیلی زشته
خدا کنه یه روز مهندس بشی
می گن موتور داری مسافر کشی!

طلاق به خاطر دخالت های خواهر شوهر

زوج جوان در انتهای راهروی طبقه اول دادگاه خانواده با فاصله‌ای نه چندان زیاد از یکدیگر ایستاده بودند. زن جوان آرام گریه می‌کرد و همسرش اصرار داشت که اگر به خاطر اشتباهی که مرتکب شده عذرخواهی نکند خیلی زود از هم جدا خواهند شد.

دقایقی بعد منشی دادگاه آنها را به داخل اتاق قاضی راهنمایی کرد و پس از ورود به اتاق، زن جوان که نرگس نام داشت با فاصله چهار صندلی از همسرش – میلاد- نشست، قاضی پس از چند دقیقه مطالعه پرونده رو به میلاد کرد و گفت: ماجرا چیست؟ چرا دادخواست طلاق داده‌اید؟

در همین موقع نرگس که همچنان اشک می‌ریخت، گفت: آقای قاضی اجازه بدهید من بگویم و بعد شما قضاوت کنید. من و میلاد فامیل هستیم البته خیلی دور در مراسم عروسی یکی از فامیل ها همدیگر را دیدیم و خیلی سنتی با پیشنهاد خانواده‌ها ازدواج کردیم قبل از عقد شنیده بودم خواهرش مژگان زبان تند و تیزی دارد و به‌خاطر همین مسأله هم با همسرش به مشکل خورده است و اختلاف دارند با این حال موضوع را جدی نگرفتم چون پدرم به من گفته بود میلاد پسر خوبی است و از طرفی با خودم گفتم من که قرار نیست با خواهر میلاد زندگی کنم اما این تصور من اشتباه بود و من نمی‌دانستم خانواده هر دو طرف نقش زیادی در زندگی دارند.

جناب قاضی در مدت دو ماهی که ما عقد بودیم متوجه شدم میلاد به‌جای اینکه در مورد خرید وسایل و جزئیات چیدمان خانه با من مشورت کند از خواهرش نظرخواهی می‌کند برایم خیلی عجیب بود اما به احترام اینکه از ما بزرگتر بود حرفی نزدم و اعتراضی نکردم. از طرفی چون میلاد مرد خوبی است و رفتار بدی از او ندیدم، تحمل کردم و این کارهایش را به حساب احترام به خواهر و خانواده‌اش می‌گذاشتم تا اینکه بعد از ازدواج کم کم متوجه شدم میلاد مرد دهن بینی است و بشدت تحت تأثیر مادر و خواهرش است. الان هم که حدود ۶ ماه از زندگی مشترکمان می‌گذرد و شناخت بیشتری از او پیدا کرده‌ام زندگی مشترک برایم جهنم شده است. خواهرش در همه مسائل زندگی ما دخالت مستقیم دارد و شوهرم بدون مشورت با او آب هم نمی‌خورد. از خرید لباس برای خودش گرفته تا خرید برای خانه و کار و میهمانی و سفر رفتن با او مشورت می‌کند. وقتی هم به او اعتراض می‌کنم می‌گوید خواهرم با تجربه است و صلاح ما را می‌خواهد.

قاضی رو به میلاد کرد و گفت: حرف‌های همسرت را تأیید می کنی؟ میلاد گفت: بله نرگس درست میگه ولی خواهرم از من سنش بیشتر و تجربه بیشتری داره من از راهنمایی‌های او استفاده می‌کنم اینکه عیب نیست آدم باید در زندگیش مشورت کنه.

نرگس گفت: راهنمایی و مشورت کردن خوبه منم مخالفش نیستم اما خواهر تو راهنمایی نمی کنه بلکه مستقیم داره در زندگی ما دخالت می‌کنه.

میلاد رو به قاضی کرد و گفت: خواهرم نیاز به توجه دارد تازه از شوهرش جدا شده و من به‌خاطر اینکه بهش روحیه بدم و کاری کنم که از زندگی گذشته خودش فاصله بگیره باهاش مشورت می‌کنم که احساس تنهایی نکنه اگر نرگس من را دوست داره باید تحمل کنه.

قاضی دادگاه با شنیدن این صحبت‌ها گفت، میلاد تو باید بین زندگی مجردی و متأهلی فرق بزاری، اینکه خواهرت الان نیاز به توجه داره دلیل منطقی نیست که بخواد در زندگی تو دخالت کنه مشورت کردن خوبه اما از یک فرد متخصص؛ مگر خواهر تو متخصص حوزه خانواده هست؟

نرگس رو به میلاد کرد و گفت: من زندگی‌ام و تو را دوست دارم اما به یک شرط حاضر به ادامه زندگی هستم اینکه به خواهرت اجازه دخالت در زندگی‌مان را ندهی. من دیگر از دست کارهای تو و خواهرت خسته شده‌ام.

قاضی پس از شنیدن این صحبت‌ها گفت: شما باید دو ماه پیش مشاور بروید.

کابینت اکباتان
نقد – اقساط
روبروی بوستان کاجستان
۰۹۱۵۵۶۶۵۶۷۳-۴
مدیریت توکلی

ایزوگام مهدی زارع
۶ سال بیمه – ۱۰ سال ضمانت
نمایندگی صدف گستر دلیجان و شرق
فروش کلی – جزئی نقد اقساط
انتقال یافت
نبش کارگران ۱۲ – ۳۲۳۱۵۳۹۷
۰۹۱۵۶۶۹۰۱۹۹ – ۰۹۱۵۱۶۴۱۰۶۹

برای انتخاب جهیزیه با قیمت مناسب دستتان باز است
یک خرید بی نظیر
NASA electric
DEVELOPED IN GERMANY
کامل ترین سبد محصولات
لوازم خانگی و آشپزخانه
برای مصرف کنندگان
تحت لیسانس آلمان – ۱۸ ماه گارانتی – ۵ سال خدمات پس از فروش
نبش منتظری ۱۴ – لوازم خانگی قوامی
۳۲۰۲۲۰۵۳ – ۰۹۱۵۱۶۴۸۲۹۲

رستوران و غذا آماده سیب سبز
پیک رایگان
با بیش از ۱۴ سال سابقه در بهترین رستوران استان خراسان جنوبی
آماده عقد قرارداد با ادارات و شرکت ها
گران بودن نشانه کیفیت نیست
مهرشهر – خیابان حافظ غربی – بین حافظ ۱۰ و چهارراه بهجت
۰۹۰۱۶۳۲۰۶۸۶ خزیمه نژاد ۰۹۱۵۸۶۰۴۵۹۳ دلاکه ۳۲۳۶۰۱۱۳

کالای برق ساطع نور
ارائه دهنده سیم، کابل و لوازم برق ساختمانی و صنعتی
sateanoor_birjand
تعمیرات و خدمات برق پذیرفته میشود
بیرجند – خیابان ۱۵ خرداد – میدان ۷ تیر
۰۹۱۵۷۷۱۰۵۰۷ – ۰۹۱۵۰۹۰۳۴۷۸

حجاب سرای حریم ریحانه
چادر مشکی
مقنعه های ساده و مدل دار
ملزومات وبدلیجات حجاب
لبیک پاسخ
بیرجند – عدل ۷ پلاک ۳۶
تلفن: ۳۲۲۱۹۰۶۰
فروشگاه اینترنتی: www.ehejab.ir

ایمن تایر
بورس انواع تایر ایرانی – خارجی
خیابان پاسداران – میدان قدس
مقابل پارک وحدت (مزگی نژاد)
۰۹۱۵۳۶۱۰۱۸۵ – ۳۲۲۱۹۱۰۹

دنیای لنت
تعویض رایگان – فروش اقساطی
تراش دیسک ترمز به صورت روکار
برای اولین بار در استان
بیرجند – عدل ۲۱

مصالح ساختمانی سلمان
کلی – جزئی
سیمان ، گچ ، آهک ، پودر سنگ
خاک گچ، ملات خشک ، انواع دیوارهای پیش ساخته
آجر ، لوله سیمانی ، قیر، بلوک سیمانی
سجادشهر – نبش امامت ۴ (حسین پور) ۰۹۱۵۵۶۱۷۸۵۷

شیشه و آینه سنگری
تهیه و نصب آینه های دکوراتیو
پخش شیشه های ۱۰mm و ۶mm و سکوریت
ساختمانی و دوجداره ، ابزارهای ۲ پله ، ۳ پله
کنگره و زنجیره ای و تراش آینه
بیرجند – بین مدرس ۳۵ و ۳۷
۰۹۱۲۳۰۱۳۲۷۶ – ۰۹۳۶۰۵۵۹۵۵۲

آتلیه تخصصی کودک و نوجوان برگ ها
با رعایت پروتکل های بهداشتی
با محیطی شاد و متفاوت
مزایای عکاسی در آتلیه برگ ها:
* عکاسی از کودک شما در طبیعت
* زمان عکاسی از کودک حداکثر ۲ ساعت است
* روتوش عکس ها توسط ما حرفه ای و برابر با استاندارد است
* به هیچ عنوان پک سازی فتوشاپ را پیشنهاد نمی کنیم و کاملا طبیعی عکاسی می کنیم
* ما صبر و حوصله فراوانی در ارتباط با کودک شما داریم
* چاپ عکس کریستالی با بالاترین کیفیت
ATELIYE_KOODAK_BARGHA
نبش پاسداران ۲۷ – مجتمع میهن طبقه ۲ واحد ۴ * ۰۹۱۵۸۶۵۶۶۲۹ – ۳۲۴۲۲۰۰۹ (اکبری)

بهره‌برداری از ۱۲۵ کلاس درس در خراسان جنوبی تا مهرماه

مدیرکل نوسازی، توسعه و تجهیز مدارس خراسان جنوبی گفت: ۱۲۵ کلاس درس با اعتبار ۶۵ میلیارد تومان تا مهر امسال در این استان به بهره‌برداری می‌رسد. محمود چاوشان در گفت و گو با ایرنا افزود: این تعداد کلاس درس در قالب ۴۰ پروژه آموزشی در اکثر شهرستان‌های استان احداث شده است.

وی بیان کرد: اکنون عملیات اجرایی ۲۱۶ پروژه آموزشی با ۴۸۰ کلاس درس را در دست اجرا داریم و در تمامی مراحل ساخت مدارس، خیرین استان مشارکت دارند. مدیرکل نوسازی مدارس خراسان جنوبی گفت: ۲۶۰ میلیارد تومان برای اتمام این پروژه‌های در دست اجرا در استان نیاز است. وی ادامه داد: مهاجرت و افزایش جمعیت دانش‌آموزان در مساکن مهر به خصوص در شهرستان بیرجند باعث کمبود شدید فضای آموزشی در خراسان جنوبی شده است.

چاوشان گفت: مهمترین مشکل ما در زمینه کمبود فضاهای آموزشی در مساکن مهر به خصوص مرکز استان است به طوری که در واحدهای مسکن مهر استان به احداث ۳۰۰ کلاس درس نیاز داریم و از این تعداد ۱۹۰ کلاس درس در ۱۰ سایت مسکن مهر بیرجند مورد نیاز است.

سرانه فضای آموزشی شهر بیرجند کمتر از میانگین کشوری

مدیرکل نوسازی، توسعه و تجهیز مدارس خراسان جنوبی عنوان کرد: سرانه فضای آموزشی در شهر بیرجند برای هر دانش‌آموز کمتر از پنج متر مربع است در حالی که میانگین سرانه آموزشی کشوری برای هر دانش‌آموز ۵.۳ متر مربع است و بالاترین مقدار کمبود فضای آموزشی را در سایت مسکن مهر ارتش بیرجند داریم.

وی افزود: در روستاهای حاشیه شهر و شهرک‌های اقماری بیرجند از جمله امیرآباد، حاجی‌آباد و دستگرد به احداث ۷۰ کلاس درس نیاز است و در مساکن مهر سایر شهرستان‌های استان هم به ۱۰۰ کلاس درس نیاز داریم.

چاوشان اظهار داشت: در شهرستان‌های بیرجند و قاینات به دلیل مهاجرت و افزایش جمعیت در سال‌های اخیر اکنون ۴۱ مدرسه در بیرجند و پنج مدرسه در قاین با مجموع حدود ۴۰۰ کلاس درس به شکل دونوبت اداره می‌شوند که ۲۰ هزار جمعیت دانش‌آموزی در این مدارس مشغول به تحصیل هستند.

وی تعهدات خیرین مدرسه‌ساز استان در چهار ماه نخست امسال را ۲۱ پروژه با اعتبار ۲۴ میلیارد و ۲۶ میلیون تومان اعلام کرد و گفت: خوشبختانه در این مدت افزایش ۱۰۱ درصدی تعهدات خیرین را داشته‌ایم.

قیام عاشورا؛ جاودانه‌ترین نام در تاریخ اسلام

واقعه عاشورا و قیام امام حسین(ع) به دلیل ماهیت اسلام‌خواهی، اصلاح‌طلبی و ظلم‌ستیزی‌اش همواره در طول تاریخ الهام‌بخش انقلابیون و حرکت‌های اصلاحی بوده و به همین دلیل هم در دوره‌های مختلف با برگزاری مراسم عزاداری برای این قیام، یاد سرو و سالار شهیدان زنده نگه داشته شده است.

به گزارش ایرنا حکومت عدالت‌کُش معاویه با مرگ وی به پایان رسید و با توجه به آن که حکومت یزید، هنوز تحکیم نشده و متزلزل بود، بهترین فرصت پیش آمده بود تا مردم آزادیخواه نیروهای خود را متشکل کنند و خلافت اسلامی را به مرکز اصلی خود بازگرداند و اجتماع ناسالم و رنجوری را که زیر ضربات شلاق و حکومت ضد اسلام معاویه چون بیمار محتضری شده بود از چنگال اهریمنان برهانند. بنابراین برای این کار قبل از هر چیز وجود رهبری لایق لازم بود که در پرتو لیاقت و محبوبیت خویش برای این کار اقدام کند و لایق ترین شخصیتی که مورد احترام دوست و دشمن بود و حقاً او می بایست در این موقع حساس با در دست گرفتن قدرت، خلافت جهان اسلام را از این وضع پریشان نجات می داد، حسین‌بن‌علی(ع) بود.

در این دوره محیط سیاسی اسلام نیز تشنه قیام و اقدام بود و روح بزرگ اصلاح‌طلب امام حسین(ع) بر آن بودند که اگر شرایط مساعد باشد، اصلاحات وسیعی را در زمینه تشکیل حکومت اسلامی و دیگر شئون حیاتی مسلمانان شروع کنند اما پیش از آن که از طرف امام حسین(ع) و دیگر مردم برای برگرداندن خلافت به مرکز اصلی خود اقدامی صورت گیرد، حکومت یزید پیش دستی کرد و برای جلوگیری از هرگونه جنبش اصلاحی، امام حسین(ع) و چند نفر از شخصیت‌های دیگر را تحت فشار قرار داد که با او بیعت کنند و حکومت او را به رسمیت بشناسند اما امام(ع) با او بیعت نکردند و حکومت یزید با اتکا به قدرت سرنیزه خود از ایشان خواسته بود که تسلیم بی قید و شرط وی شود و درباره این مطلب به قدری پافشاری و سختگیری کرد که امام در معرض خطر بازداشت و شهادت قرار گرفت و قیام خود را از همین جا شروع کردند.

بدین ترتیب امام حسین(ع) از مدینه رهسپار مکه شدند و از آنجا به سمت کوفه در حرکت بودند که در دهم محرم ۶۱ قمری به همراه ۷۲ تن از یارانشان در صحرای کربلا به شهادت رسیدند. در حادثه کربلا که بنابه نوشته منابع تاریخی شاید ۶ ساعت هم طول نکشید، اردوی عمر بن سعد آنقدر قساوت، بی رحمی و اعمال غیرانسانی مرتکب شدند که نوشتن، گفتن و شنیدن در خصوص آن قلب هر آزاده ای را می لرزاند اما این قیام در طول تاریخ همواره زنده ماند و الهام بخش حرکت های ظلم‌ستیز شد.

قیام عاشورا در قرون نخست اسلامی

نخستین سوگواری و عزاداری برای امام حسین (ع) و یارانش توسط خانواده ایشان برگزار شد. امام سجاد(ع) و حضرت زینب(س) به نوحه سرایی و عزاداری برای شهدای کربلا پرداختند. این اقدام ایشان موجب شد که کوفیان که در شهادت امام و یارانش نقش مستقیم داشتند از عمل خود پشیمان و شرمنده شوند و در کوی و بازار به عزاداری بپردازند و بعد از آن هم این عزاداری، همچنان در دوره های مختلف با فراز و فرودهایی ادامه پیدا کرد.

مورخان از بازتاب واقعه کربلا در شهرهای ایران اطلاعی نمی دهند، جز اینکه مؤلف گمنام تاریخ سیستان در این زمینه می نویسد: چون این خبر به سیستان آمد، مردمان سیستان گفتند نه نیکو طریقتی برگرفت یزید که با فرزندان رسول (ص) چنین کردند و پاره‌ای شورش اندر گرفت. البته در فاصله اندکی پس از شهادت امام حسین(ع) و یاران فداکارش قیام هایی بر ضد بنی امیه به وقوع پیوست. مشهورترین این قیام ها که با فاصله اندکی از واقعه کربلا صورت گرفت، قیام مردم مدینه برای بیرون آمدن از فرمان خلافت یزید، قیام توابین و قیام مختار ثقفی بود و بعد از آن هم در سه چهار سده اول اسلام در بیشتر نهضت‌های ضد حکومت های بیدادگر، قول و قرار نهضت سر آرامگاه و خاک مطهر اباعبدالله الحسین(ع) گذاشته می شد و به همین دلیل هم بود که خلفای اموی و عباسی مکرر این مکان مقدس را خراب می کردند و به آب می بستند و مردم را از زیارت آنجا منع می کردند.

آل‌بویه؛ آغازگری عزاداری برای عاشورا

آغازگر عزاداری برای امام حسین(ع) در تاریخ ایران، آل بویه بودند زیرا تا پیش از آن عصر، شیعه قدرت سیاسی را در دست نداشت. بنابراین آل بویه که از خاندان اصیل ایرانی و شیعی مذهب ساکن منطقه دیلمان ایران بودند پس از به قدرت رسیدن توانستند، عزاداری علنی داشته باشند و معزالدوله دیلمی دستور داد در روز عاشورا همه بازارها تعطیل شود و مردم در بیرون از منازل عزاداری کنند. به روایت ابن اثیر معزالدوله در ۱۰ محرم ۳۵۲ قمری به مردم دستور داد که دکان ها و اماکن کسب را تعطیل کنند و سوگواری کنند و قباهای سیاه مخصوص عزا بپوشند. در شهر بگردند، بگریند و بر سر و سینه بزنند و نوحه امام حسین ابن علی(ع) را بخوانند. این نوع عزاداری تا پایان حکومت آل‌بویه مرسوم بود و با برآمدن سلجوقیان، تقریباً ضعیف شد.

افول عزاداری بعد از آل‌بویه تا تسامح تیموریان

با افول قدرت سلسله ایرانی آل بویه و غلبه حکومت های مستبد اوضاع بر شیعیان سخت شد. با وجود منع برگزاری رسمی و گسترده مراسم عزاداری روز عاشورا، عزاداری از حالت رسمی و عمومی به خانه ها و قلوب شیعیان عقب نشینی کرد. در سده ششم قمری، خط اعتدال در میان گروه حاکم مشاهده شد و در این زمان ۲ واعظ معروف بغداد یعنی علی بن حسین غزنوی که حنفی بود و دیگری امیر عبادی، برای اباعبدالله الحسین(ع) نوحه خوانی کردند. پس از آن امیر تیمور گورکانی با شعار انتقام امام حسین (ع) از نسل یزید دمشق را فتح کرد. بنابراین سلاطین تیموری با فراهم آوردن زمینه های مناسب و دادن آزادی به عاشقان و پیروان نهضت حسینی، برای برگزاری مراسمات مذهبی، زمینه و بستر مناسبی برای عزاداری در عاشورا فراهم کردند.

صفویه؛ رسمیت دادن مجدد به عزاداری عاشورا

با تأسیس حکومت صفویه، مراسم سوگواری و عزاداری برای امام حسین(ع) به خصوص در روز عاشورا وارد مرحله جدیدی شد. به طوری که سلاطین و زمام داران صفوی به عنوان مجری و عوامل اصلی برگزاری وگسترش این گونه مراسم در ایران شدند. چنان که در دهه اول محرم همه افراد جامعه در مراسم شرکت می کردند. در این دوره مراسم عزاداری و سوگواری روز عاشورا به شیوه روضه خوانی، نوحه سرایی، مرثیه سرایی، سینه زنی و تعزیه در غالب اجتماعات وسیع شهری و روستایی برگزار می شد. آدام اولئاریوس که در عهدشاه صفی در اردبیل به سر می برد، گزارش نسبتا دقیقی از مراسم سوگواری در ایام عاشورا در اردبیل ارایه می دهد و می نویسد: مراسم در میدان بزرگ شهر انجام می گرفته است. در طرف چپ میدان صندلی های به طور منظم چیده شده و روی آن قالیچه های زیبا انداخته بودند و در مقابل ما سفره بلندی پهن بود که پر از خوراکی های شیرین و شربت های معطر بود. جلوی سفره چند شمعدان مسین که در آن شمع های مومی کلفت گذاشته بودند، قرار داشت. شمار زیادی از اهالی شهر در میدان گرد آمدند، عده ای بر زمین نشستند و گروهی نیز در حالی که مشعل و ترکه نارنج به دست داشتند، دایره وار قرار گرفتند و آغاز به خواندن کردند. ویژگی این بخش از مراسم در آن است که اردبیل پنج خیابان اصلی بزرگ دارد و هر یک از آنها مختص به صنف معینی است. این گروها ۲ ساعت یکی پس از دیگری به نوبت عزاداری می کنند.

امتداد عزاداری عاشورا در دوره زندیه تا قاجار

پس از صفویان تا دوره قاجاریه مراسم عاشورا همچنان باشکوه برگزار می شد. به عنوان نمونه در دوره زندیه چون شخص کریم خان مقید به آداب و مراسم مذهبی بود در ماه محرم دسته جات عزاداری را برپا می‌کرد. در دوره قاجار نیز به تقلید از شاهان گذشته این مراسم گسترده شد. به خصوص در عهد ناصری دهه اول محرم عزاداری و حرکت دسته‌ها در مساجد و تکایا و برگزاری مراسم دیگر به اوج خود رسید که عامل اصلی این موضوع علمای بزرگ شیعه بودند که در تهران و شهرستان ها این آیین را همراه با اطعام و پذیرایی از عزاداران سیدالشهداء رواج دادند. همچنین در این دوره سبک و شیوه های نوینی در مراسم عزاداری محرم و عاشورا به وجود آمد و نوع جدیدی از عزاداری به نام «شبیه خوانی» به مراسم اضافه شد. بر این اساس در عزاداری به برپایی مراسمی جهت بازسازی حادثه عاشورا می‌پرداختند و عده‌ای نقش افراد را بازی می‌کردند. این نوع عزاداری شعرهای خاص خود را داشت و در دوره فتحعلی شاه بیش از هر زمان دیگری رواج پیدا کرد.

رژیم پهلوی و تلاش برای کمرنگ کردن عزاداری

در دوره پهلوی اول دوره رکود دسته جات و هیات های عزاداری برای برگزاری مراسم عاشورا شروع شد، زیرا حکومت عملاً تکیه‌ها را بست و عزاداری را ممنوع کرد. به همین دلیل هم نوع دیگری از عزاداری در قالب هیات‌های عزاداری خانگی به وجود آمد و جلسه هایی به صورت هفتگی یا ماهانه برگزار شد اما در دوره پهلوی دوم هرچه که تلاش می شد، رژیم نتوانست با قدرت و تاثیر گذاری هیات های مذهبی و دهه محرم و به خصوص در روز عاشورا مقابله کند. به گونه ای که محرم سال های ۱۳۴۰ و ۱۳۴۲ خورشیدی یکی از مراسم های باشکوه برگزار شد و راهپیمایی میلیونی در تهران و سراسر ایران در روزهای تاسوعا و عاشورای حسینی در ۱۳۵۷ خورشیدی به مثابه تیر خلاصی بود که به عمر رژیم پایان داد.

انقلاب اسلامی و برگزاری باشکوه عاشورا

انقلاب اسلامی مرهون الهام گیری از محتوای قیام عاشورا است به گونه ای که این قیام روح حماسه و غیرت دینی در کالبد مردم دمید و بساط ظلم و ستم را واژگون کرد. به همین دلیل هم بعد از پیروزی انقلاب تا به امروز، عزاداری برای سیدالشهدا(ع) با شور و شوق فراوان و باشکوه برگزار شده است چرا که امام خمینی(ره) نیز فرموده اند: عاشورا را زنده نگه دارید که در صورت زنده نگه داشتن عاشورا، کشور شما آسیب نخواهد خورد... این دسته جات عزیز عاشورا است که مردم را به هیجان می آورد و برای اسلام و برای حفظ مقاصد اسلامی مهیا می کند، به همین دلیل هم مراسم سوگواری شهادت امام حسین(ع) در هر کوی و برزن با حضور انبوه شیفتگان سالار و سرور شهیدان، هر سال باشکوه فراوانی برگزار می‌شود. ماه محرم که فرا می‌رسد، شهرها در نوای طبل‌ها، سنج‌ها، زنجیرها و در اخلاص دستانی که از سر غم به سینه‌ها می‌کوبند، جانی دوباره می‌گیرند.

خانه نوین
سینا کاشی
نمایندگی خراسان جنوبی
تنوع بی نظیر در لوازم سرویس بهداشتی ساختمان
عرضه کننده: هود، سینک، گاز، شیرآلات وان، جکوزی، روشویی کابینتی و لوازم فانتزی سرویس های بهداشتی و آشپزخانه
جشنواره فروش وان و جکوزی
با شرایط ویژه (نقد و اقساط)
کلیه وان و جکوزیها
با ۱۰سال ضمانت بدنه وشاسی
۵سال ضمانت تجهیزات
و ۲۰سال خدمات پس از فروش
ارائه میشود
مهندس بهلگردی ۰۹۱۵۱۶۰۰۲۷۹ khaneh.novin
شعبه۱: بیرجند/خیابان مدرس/ حدفاصل مدرس ۵۴و میدان آیت ا... رفسنجانی(سینا کاشی)
شعبه۲: بیرجند/خیابان طالقانی/ طالقانی ۸ نبش کوچه ۸/۶ (خانه نوین)

مجتمع آموزشی نواندیشان
ارائه یارانه آموزشی به نیروهای مسلح تا ۳/۹۰۰/۰۰۰ ریال
ارائه یارانه آموزشی به بازنشستگان نیروهای مسلح تا ۵/۰۰۰/۰۰۰ ریال
پذیرش از سه سال به بالا
رشته‌های زبان‌های خارجه، رباتیک و محاسبات ذهنی با چرتکه IQMAS
نمایندگی رسمی انستیتو ایزایران - ارائه گواهینامه ملی و بین المللی
برگزاری دوره های تخصصی MCHE-TOEFL-TOLIMO-EPT و ...
بیرجند - خیابان توحید - ابتدای خیابان رشادت - روبروی پارک دکتر گنجی
۳۲۴۵۲۰۶۸ - ۳۲۴۵۲۲۲۶ - ۳۲۴۵۲۲۱۹

به اطلاع کلیه شهروندان که از املاک مرحوم نازی نژاد واقع در بلوار الهیه جنب مدرسه سلمان فارسی دارند می رساند خواهشمند است جهت تعیین تکلیف املاک مذکور که در حال حاضر دچار مشکلات اداری می باشد با شماره تلفن ۰۹۳۵۵۵۹۸۹۲۳ (موسوی) تماس حاصل فرمایید تا با همکاری یکدیگر نسبت به رفع مشکلات پیش آمده اقدام نماییم.

فروشگاه لاستیک ولیعصر (عج)
فروش اقساطی ۳ و ۱۲ قسط
ویژه کلیه کارمندان و بازنشستگان محترم استان
اقساطی بخرید!!
تعویض رایگان
۰۹۱۵۹۶۴۵۴۸۸ (مودی)
حدفاصل پاسداران ۶و۸ - جنب بانک سپه (انصار سابق)

درب اتوماتیک سید
جک پارکینگی - کرکره وسکوریت اتومات
خیابان شهید رجائی - نبش رجایی ۱۵
۰۹۱۵۵۶۱۴۸۸۰ (فروش ویژه و محدود)

فروش ویژه ۱۴۰۰
فقط با خرید اقساطی
خانه ی خود را تجهیز کنید
با پرداخت اقساط ۳ ماهه و ۵ ماهه می توانید صاحب هود، گاز، سینک و ست کامل شیرآلات و فلاش تانک شوید!!!
خیابان ۱۵ خرداد - حدفاصل چهارراه توحید و مدرس
۰۹۱۵۰۵۶۵۰۰۶ تجهیزات آشپزخانه سنگری
طرح تعویض شیرآلات فرسوده با شیرآلات جدید
با سال جدید، شیرآلات جدید

غذای آماده تعاون
ارائه انواع غذاهای ایرانی آماده عقد قرارداد با ادارات و شرکت ها
بین معلم ۴۸ و ۵۰ (براتی)
۰۹۱۵۶۶۷۱۶۹۱-۳۲۰۴۹۰۵۲

گفتــه می شود

*** گفتــه می شــود:** مجید ابهری گفته می‌گویند آقای عبداللهیان، وزیر خارجه پیشنهادی دولت انگلیسی بلد نیست، مگر بلینکن وزیرخارجه آمریکا فارسی بلد است؟ خب عبداللهیان انگلیسی به مروریاد می گیرد!

*** گفتــه می شــود:** امام جمعه زاهدان با بیان اینکه «طالبان دارای ریشهٔ مردمی هستند»، پیشروی‌های گستردهٔ آنها در افغانستان را «نتیجهٔ حمایت‌های مردمی» دانست و گفت: پیشروی‌های گسترده و سریع طالبان که بخش‌های زیادی از افغانستان را به تصرف خودشان درآورده‌اند بیانگر این است که این حرکت ریشهٔ مردمی دارد و از نصرت خدا و حمایت‌های مردمی برخوردار است.

*** گفتــه مــی شــود:** عضو شورای مرکزی حزب اتحاد ملت گفته بعد از اعلام نظر شورای نگهبان و باقی ماندن دو اصلاح‌طلب،حسن خمینی به این دو پیشنهاد می‌کرد کناره‌گیری کنند و معتقد بود اصلاحات در این شرایط نباید ادامه دهد.

*** گفتــه مــی شــود:** بعضی از شرکت‌ها و سامانه‌های رزرواسیون آنلاین گردشگری در اروپا به تازگی عربستان را به فهرست تورها و مقاصد سفر اضافه کرده‌اند، درحالی که دیگر اثری از تورهای ایران نیست. پس از برجام، ایران از پرفروش‌ترین برنامه‌های سفر برخی از این شرکت‌های توریستی در اروپا بوده است.

*** گفتــه مــی شــود:** وزارت خزانه داری آمریکا در ادامه سیاست های غیرقانونی یکجانبه گرایی تحریم ها، چند فرد، شرکت و یک نفتکش را به بهانه مشارکت در "شبکه قاچاق نفت" تحریم کرد.وزارت خزانه داری آمریکا در بیانیه خود مدعی شد که این افراد با سپاه قدس ایران در ارتباط هستند. دفتر کنترل دارایی های خارجی وزارت خزانه داری آمریکا، اسامی یک فرد عمانی، چهار شرکت و یک نفتکش غیرایرانی تحت پرچم لیبریا را به بهانه ارتباط با سپاه به فهرست تحریم های خود افزود.

*** گفتــه می شــود:** گروه طالبان با صدور بیانیه‌ای ۱۳ ماده‌ای ضمن بیان مواضع خود، پیشروی سریع را نشانه محبوبیت این گروه نزد مردم افغانستان دانست و تاکید کرد: به تمام همسایه‌ها اطمینان می‌دهیم از طرف ما هیچگونه مشکلی برای آنها به وجود نخواهد آمد.
گفته می شود حسین شیبانی چهره شاخص بدنسازی ایران و دارنده مدال های طلای آسیا و رقابت های آرنولد کلاسیک که مدتی بود بر اثر ابتلا به ویروس کرونا در بیمارستان بستری شده بود، صبح امروز (جمعه) درگذشت. بر اساس اعلام نزدیکان وی، در مدتی که شیبانی در بیمارستان بستری بود هیچ یک از مسئولان ورزش سراغی از وی نگرفتند. وی داری کارت حرفه ای NPC و کارت الیت پرو Ifbb بود.

*** گفتــه مــی شــود:** اکنون «کسری بودجه» در کنار مسائلی نظیر افزایش حقوق کارمندان، بازنشستگان، مشکلات بانکی، مالیاتی، گمرکی، تورم، بیکاری، کاهش درآمدهای کشور، تامین کالاهای اساسی، تحریم و مسائلی از این دست، بخش مهمی از مشکلاتی است که دولت جدید بلافاصله با استقرار در نهاد قوه اجرایی باید برای آن فکر کند، راهکار بدهد و آن‌ها را حل کند.

در رای اعتماد به وزرا انصاف به خرج دهیم

محمد باقر قالیباف، رئیس مجلس شورای اسلامی گفت: نماینده‌های محترم در فرایند بررسی وزرای پیشنهادی توجه داشته باشند که این تیمی است که رئیس جمهور می‌خواهد با آنها کار کند.این که قانون رای اعتماد را به مجلس سپرده و حرف آخر را مجلس می‌زند شکی در آن نیست اما باید انصاف را به خرج بدهیم.این نکته را دوستان فراموش نکنند که رئیس دولت و مدیر اجرایی و رئیس قوه مجریه، رئیس جمهور محترم هستند و ایشان وظیفه پیشبرد کارها را دارند و با تیم انتخابی خودشان می‌خواهند کار کنند. اولویت اول کشور باید طبق فرمایشات مقام معظم رهبری، تهیه واکسن باشد.باید همه برای کمک به زنجیره تهیه، توزیع و تزریق واکسن بسیج شویم تا در یک حلقه ۷۵ الی ۸۰ روزه زنجیره انتقال قطع شود.مجلس آماده اصلاح قانون بودجه برای تامین اعتبارات ارزی و ریالی لازم برای تهیه واکسن است و در صورت پیشنهاد رئیس جمهور برای اصلاح بودجه، مجلس به صورت فوری و دو فوریتی آماده همکاری است.

احمدی‌نژاد و رئیسی هر دو از یک جریان سیاسی محسوب می‌شوند

حسین کمالی، فعال سیاسی اصلاح‌طلب گفت: رئیسی اگر فراجناحی عمل کند برخی از هم گروهی‌های خود را از دست خواهد داد.شاید فراجناحی از نظر آقای رئیسی «فراگروهی» بوده است.عدم رضایت جوانان از وضعیت موجود یکی از چالش‌های پیش روی دولت رئیسی است.مهمترین وظیفه دولت رئیسی جلب رضایت کسانی است که می‌توانستند رأی بدهند اما رأی ندادند. احمدی‌نژاد و رئیسی هر دو از یک جریان سیاسی محسوب می شوند.

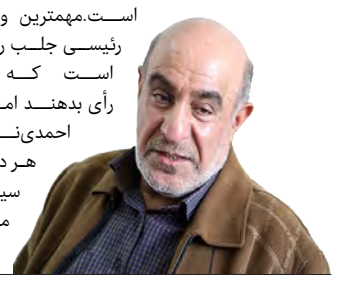

با این کابینه، کاری از پیش نمی برید

حجت‌الاسلام والمسلمین مسیح مهاجری در روزنامه جمهوری اسلامی خطاب به رئیسی نوشت: در فهرست اعضای دولت پیشنهادی خود تجدیدنظر کنید. مطمئن باشید با این افراد نمی‌توانید دولتی قوی که شعارش را داده‌اید، داشته باشید.در میان افراد پیشنهادی شما کسانی وجود دارند که هیچ تناسبی با وزارتخانه مورد نظر ندارند.افرادی نیز از بقایای جریان احمدی‌نژادی در فهرست شما حضور دارند که وجود آنها موجب شده منتقدین بگویند روح این جریان در کابینه پیشنهادی شما دمیده شده است. جوانی که طرح تولید لامبورگینی می‌دهد و یا شرکت‌هایی برای زوج‌های جوان با معافیت مالیاتی ۱۵ ساله در صورت تولید فلان تعداد فرزند را طراحی می‌کند، روشن است که نمی‌تواند یک وزارتخانه کلیدی با صدها شرکت بزرگ و هزاران کارخانه مهم را مدیریت کند. نمی‌گویم سراغ پیرها بروید ولی تأکید می‌کنم کیفیت را فدای شعار جوان‌گرایی نکنید.

مشکلی برای تامین ماده اولیه تولید سرم در کشور وجود ندارد

محمدرضا شانه‌ساز معاون وزیر و رئیس سازمان غذا و داروی وزارت بهداشت، درمان و آموزش پزشکی گفت: همه تولیدکنندگان سرم ظرف ماه‌های گذشته با همه ظرفیت و به طور شبانه روزی در حال تولید هستند و هیچ گونه مشکلی در مورد تامین ماده اولیه آن وجود نداشته است.تنها دلیل کمبود مقطعی سرم در کشور بروز مشکل برای یکی از شرکت های تولیدکننده بوده است. با توجه به تعهد کتبی شرکت‌های تولید کننده مبنی بر توانایی پوشش کامل نیاز کشور در محل مجلس شورای اسلامی، موضوع واردات منتفی شد، ولی در ادامه تولیدکنندگان موفق به انجام تعهدات خود نشدند.افزایش مصرف محلول های تزریقی حجیم ناشی از مصرف داروهای مربوط به خیز پنجم کرونا نیز در این موضوع مزید بر علت شد. کمبودهای مقطعی فعلی هیچ ارتباطی با کمبود ارز و یا صرفه جویی ارزی ندارد، متاسفانه طی روزهای اخیر برخی افراد با انگیزه های خاص و اظهارنظرهای غیرمستند و جانبدارانه باعث تشویش اذهان عمومی در این شرایط حساس شده اند.در کشور به اندازه ۳ ماه موجودی هم مواد اولیه و هم داروی ساخته شده رمدسیویر داریم.به دلیل ناهماهنگی‌ها، تولید یکی از تولیدکنندگان سرم متوقف شده بود.بیش از ۲ میلیون سرم وارد کشور شده است و توزیع آن‌ها در بیش از ۱۰۰ داروخانه شهری از آغاز شده است.

عزاداری در فضای بسته ممنوع است و دسته روی نخواهیم داشت

علیرضا رئیسی سخنگوی ستاد ملی مقابله با کرونا و معاون بهداشتی وزیر بهداشت، درمان و آموزش پزشکی گفت: ممنوعیت تردد سراسری در جاده ها از ساعت۱۲ ظهر امروز (۲۴مرداد) تا جمعه (۵ شهریور) و همه مجوزهایی که تاکنون برای تردد صادر شده است لغو می‌شود.تعطیلی همه اصناف، ادارات و بانک‌ها از دوشنبه (۲۵ مرداد) تا پایان روز کاری شنبه هفته آینده (۳۰مرداد) به جز ادارات و اصناف ضروری و همه دستگاه‌های اجرایی باید با شدت وارد عمل شوند. دادستانی، نیروی انتظامی و وزارت بهداشت موظف به نظارت هستند.عزاداری در فضای بسته ممنوع است و دسته روی نخواهیم داشت.

کابینه ای حاکمیتی نه جناحی، نه فراجناحی

جلال میرزایی، فعال سیاسی اصلاح‌طلب گفت : متاسفانه در تیم اقتصادي كسي كه مغز متفكر و هدايتگر باشد، غايب است.انتظار مي‌رفت فردي براي وزارت فرهنگ معرفي مي‌شد كه براي جامعه فرهنگي و هنري آشنا باشد.وزير پيشنهادي كشور به‌رغم پيشينه نظامي، نگاهي معتدل به مسائل سياست داخلي دارد.انتخاب اميرعبداللهيان در قياس با گزينه‌هاي ديگري كه مطرح بودند، انتخاب معقولي است. اگر توصيه خاصي در كار نباشد، احتمالا دو، سه نفر از دريافت راي‌اعتماد باز خواهند ماند.احتمال اينكه وزراي آموزش و پرورش، كار و صمت موفق به دريافت راي اعتماد نشوند، بيشتر از ديگران است.

دولت سیزدهم به اجرای شعارها و وعده‌های رئیس جمهور مقید است

محمد مخبر دزفولی معاون اول رئیس جمهور گفت : کاملاً به آینده کشور خوشبین هستیم و امیدواریم بتوانیم با تلاش و همت مضاعف از این شرایط با سرافرازی عبور کنیم. نمی تو ا نیم برای حل مشکلات کشور به خارج امید داشته باشیم.رئیس جمهور به اجرای شعارها مقید است و دولت مصمم است در راستای اجرای وعده‌های رئیس جمهور مبنی بر کاهش بیکاری، ایجاد یک میلیون واحد مسکونی در سال، مبارزه با فساد و رانت و توسعه دولت الکترونیک اقدام کند.

وزارت خارجه نه مسئولیت مستقیم در امور دارو و درمان دارد و نه مسئولانش سهامدار شرکتهای دارویی هستند

مصطفی معین، رئیس شورای عالی نظام پزشکی گفت: واکسن نخریدند و خواسته اند محصولات چندین خط تولید واکسن داخلی، رقیب خارجی نداشته باشد. وزارت خارجه نه مسئولیت مستقیمی در امور دارو و درمان دارد و نه مسئولان آن سهام دار شرکت های داروئی هستند!اینگونه نیست که تامین بودجه خرید واکسن برای ایران دشوار و یا امکان‌پذیر نباشد!وزارت بهداشت باید پاسخگوی مسئولیت های خطیر خود باشد.درخواست از نمایندگان سازمان بهداشت جهانی برای تعریف از عملکرد نظام سلامت مغایر با منافع ملی است.

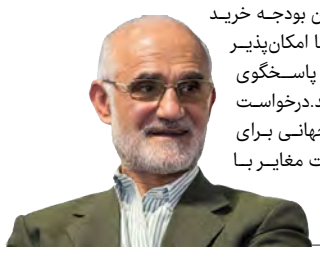

ایران در مدیریت پاندمی کرونا از دنیا عقب‌مانده است

آذر منصوری، سخنگوی جبهه اصلاحات ایران گفت :بعد از موج دوم و سوم کرونا و موضوع واکسن‌هایی که با تأیید سازمان بهداشت جهانی همراه شد، همه کشورهای جهان به دلیل اهمیت واکسیناسیون از طرق مختلف سعی کردند واکسن مورد نیاز خود را تامین کنند؛ چراکه عوارض پاندمی همه ابعاد فرهنگی، اقتصادی و سیاسی کشورها را تحت تاثیر قرار می‌دهد و اولویت سلامت و حفظ جان مردم ایجاب می‌کند که بدون هیچ ملاحظه‌ای دولت‌ها از همه امکانات موجود برای ایمنی بخشیدن به شهروندان، کاهش مرگ و میر و نیز کاهش تبعات پاندمی بر روح و جان شهروندان استفاده کنند.در این مواقع آنچه که اولویت است جان شهروندان است. متأسفانه نوع مدیریت بحران کرونا بنا به دلایل متعدد و غیرقابل توجیه برای شهروندانی که با گرفتار شدن در موج پنجم روز به روز گرفتارتر شده و عزیزان بیشتری را از دست می‌دهند، یکی از ضعیف‌ترین نوع مدیریت‌های بحران بوده است و این تأخیر در واکسیناسیون نمی‌تواند هیچ دلیل قانع کننده‌ای داشته باشد.این نوع اظهارات و نوعاً اظهارات اخیر وزیر بهداشت و اظهارات سخنگوی سازمان غذا و دارو مانند نمک پاشیدن روی زخم جامعه خشمگین ایران است.نگاهی به وضعیت صف‌های تأمین دارو و آمار مبتلایان و کشته شده‌های موج پنجم گویاترین پیام سرگردانی و خشم این جامعه است و از مقام‌های مسئول ایران می‌پرسند که اگر جان شهروندان برای شما اهمیت دارد، چرا با تأخیر در واردات واکسن آن را به خطر انداختید و این چنین مردم ایران را گرفتار بیماری و مرگ کردید.اظهارات زالی و پاسخ‌های ظریف نمونه‌ای گویا از ضعف‌های این شیوه حکمرانی در کشور است. از تعطیلی و مدیریت پیشگیری گرفته تا واکسیناسیون که تأخیر در آن باعث شده امروز در میزان ابتلا و مرگ و میر شهروندان جزو کشورهای اول جهان باشیم و اگر در ایام عزاداری پروتکل‌های بهداشتی رعایت نشود، وضعیت پس از این به مراتب تلخ‌تر و فاجعه آمیزتر خواهد بود.ایران در مدیریت پاندمی از دنیا عقب مانده است و نیاز به اقدامات فوری و قاطع برای قطع زنجیره انتقال ویروس دارد تا جهش‌های بعدی با خسارات کمتری همراه باشد. پاندمی نمونه‌ای روشن از جهانی شدن و دردهای مشترک جهان امروز است که هیچ کشوری نمی‌تواند ادعا کند که می‌تواند جدا جدا آن را درمان کند.

توئیترسیاسیون

Masoud Pezeshkian
@drpezeshkian

راه حل کرونا مشخص است: واکسن و قرنطینه. منتها عزم جدی برای حل مشکل وجود ندارد و تاوان این مدیریت غلط را مردم می‌دهند.

امیرعلی ابوالفتح @Abo... · 1m

روزی که پروژه واگذاری #افغانستان به طالبان کلید خورد.

#آمریکا

ایران من | Mypersia24

rasoul mousavi
@rasmou
ایران من | Mypersia24

یک روز وزارت بهداشت باید به این سوال پاسخ دهد چرا اعتبار ۱۵۰ میلیون دلاری هند را که با تلاش وزارت خارجه برای واردات دارو تخصیص یافت جذب نکرد ؟

rasoul mousavi
@rasmou
@jamaranews

اداره #هرات در اختیار نیروهای امارت اسلامی در آمده است. سرکنسول ، دیپلماتها و کارکنان سرکنسولگری ج ا ا داخل ساختمان هستند. مرتب با آنها در تماس هستم. نیروهای اداره کننده شهر متعهد به امنیت کامل سرکنسولگری ، دیپلماتها و کارکنان آن شده اند.

ایران من | Mypersia24

Embassy of Japan in Iran
@japaniniran

نقل قول جناب سفیر" که در این مقاله آمده و مربوط به اهدای واکسن های آسترازنکا ساخت ژاپن از کشور ماست، صحت ندارد. (ادامه دارد.)

Translate Tweet

ادعاهای فرمانده ستاد کرونای تهران، واکنش وزیر خارجه را به دنبال داشت! /...
tabnak.ir

جواهری محمدی
عاشورای حسینی تسلیت باد
فروش جدیدترین و متنوع ترین سرویس های عروس
حلقه های نامزدی (۱۸ و ۲۱ عیار)
بورس خرید و فروش سکه های بانکی
بازار - جنب بانک سپه مرکزی
همراه : ۰۹۱۵۱۶۰۹۷۱۶

جنس اصل را از ما بخرید با گارانتی
نمایندگی مجاز ایساکو
با کد ٤١٩٤٠٨٢
ارزان و باکیفیت
با مدیریت نمکین آماده ارائه
قطعات داخلی وبدنه خودروهای
پژو ، سمند ، رانا و دنا می باشد
آدرس جدید: نبش بهشتی ۲۴
۳۲۴۰۳۰۲۱ - ۰۹۱۵۱۶۰۲۲۷۵

تصفیه آب حاجی رضایی
۱۲ ماه گارانتی - نصب رایگان - تعمیرات
تقاطع نواب و مفتح(چهارراه استادیوم) ۳۲۴۰۵۴۰۱ - ۰۹۱۵۹۶۴۴۱۳۸

شیشه و آینه مهدی نژاد
فروش و نصب انواع
شیشه ساختمانی و جداره
صنعتی و طلق در رنگهای متنوع
خیابان کارگران - بین کارگران ۱۷ و ۱۹ - همراه: ۰۹۱۵ ۵۶۱ ۴۳۷۴

پوشاک آقابزرگ
سایز بزرگ تا سایز ۱۰×
بین چهارراه دوم توحید واستقلال
۰۹۱۵ ۱۶۰ ۸۴۹۸ سبزیان

املاک دیار
مشاور شما در انتخاب مناسب
معاوضه ملک زاهدان با بیرجند
کارخانه در شهرک صنعتی
تجاری محله ۳طبقه سجادشهر
آپارتمان مجتمع نگین ۷۸متری
۰۹۱۵۷۶۱۷۰۵۰

نان سبحان
یا اباعبدالله الحسین
نان زرد تافتون
پخت از ۶ صبح تا ۸:۳۰
ظهر ۱۱ الی ۱۳:۳۰
بعد از ظهر ۱۸ الی ۲۲:۳۰
خیابان ۱۵ خرداد - نرسیده به فلکه
نیک اختر ۰۹۱۵۷۴۱۰۳۲۵ (کنگانی)

آب شیرین کن کاریزآب
آب شیرین کن
پکیج
@Karizabb
سه سال گارانتی خدمات مادام العمر
تعویض فیلتر آب شیرین کن
اقساط
نماینده انحصاری اکواجوی کانادا
خیابان معلم - چهارراه اول - قدس غربی - روبروی باشگاه فرهنگیان (مدیریت: حسینی)
۰۹۱۵۷۴۱۷۹۰۰ - ۳۲۲۰۴۴۸۴

صنایع چوب و دکوراسیون داخلی
پارت
۱۰٪ تخفیف ویژه نقدی
مدرس - بین نواب ۹ و چهارراه مفتح
۰۹۱۵۷۲۳۱۳۶۹ محمود بهدادجم

گروه تولیدی مبلمان نانه شیهه
تولید و تعمیر انواع مبلمان(اداری/خانگی)
با سلیقه و درخواست مشتری و بهترین متریال بازار
عرضه انواع پارچه مبلی (چینی، ایرانی، ترک) با تنوع بالا
تولید انواع تختخواب و سرتخت ودکوراسیون اداری،رویه کوبی چرم درب (ضد صدا)و...
خیابان غفاری، بلوار آوینی ، بین نارنج ۱و۳ (سبزی) ۰۹۱۹۸۷۶۷۹۱۱

فروشگاه تصفیه آب عرفان
نقد اقساط ۱۸ ماه گارانتی نصب رایگان
خیابان محلاتی روبروی پارک آزادگان جنب بانک مهرایران تلفن ۰۹۱۵۹۶۲۰۷۶۷-۳۲۳۴۲۳۴۵ (خواجوی)

کلید سازی برادران بهدانی
اولین مرکز ساخت و کدگذاری انواع کلیدهای ایمو بلایزر (ضد سرقت) و شناسایی انواع ریموت اتومبیل ساخت انواع کلیدهای کامپیوتری ، منزل ، اتومبیل
ساخت کلیدهای کددار بدون حضور اتومبیل
ابتدای خیابان طالقانی - داخل طالقانی ۴
۰۹۱۵۳۶۱۲۰۹۵ - ۳۲۲۳۲۲۷۲

مشاور املاک اندرزگو
۰۹۱۵۵۶۲۲۰۱۱
۳۲۴۵۵۳۲۰
میدان ۷ تیر - پلاک ۴۸

ایزوگام علی پور
نمایندگی رسمی عایق های بیتوپارس بیرجند و داناگام تهران با کیفیت عالی
ایزوگام و قیرگونی و آسفالت کف
پاسداران - ۱۵ خرداد - پلاک ۷۷ * ۳۲۴۳۳۲۰۵ - ۰۹۱۵۳۶۱۷۶۹۵ (محمدعلی علی پور)

امور مشترکین روزنامه امروز خراسان جنوبی
۳۲۴۴۹۹۹۷

حمایت از صنایع کوچک؛ گامی در جهت توسعه اقتصادی

امروزه مشکلات معیشتی مردم یکی از مهم‌ترین مسایل کشور است. بدون شک صنایع کوچک و متوسط با طیف متنوعی از تولید محصولات و خدمات می‌توانند، نقش بی‌بدیلی در حل این معضل ایجاد کنند و زمینه ایجاد شغل با کمترین سرمایه را فراهم آورند. به گزارش ایرنا با توجه به شرایط سخت اقتصادی حاکم بر کشور، یکی از بهترین راه‌ها برای ایجاد تحرک و پویش اقتصادی، تقویت بنیه‌های صنعتی با راه‌اندازی و حمایت از صنایع کوچک و متوسط و ایجاد بستر مناسب فعالیتی برای آنها، خواهد بود. از ۱۳۹۳ خورشیدی به مناسبت پنجاهمین سالروز تأسیس سازمان صنایع کوچک و شهرک‌های صنعتی ایران و بنا به تصویب شورای فرهنگ عمومی، ۲۱ مرداد در تقویم رسمی کشور به‌عنوان «روز حمایت از صنایع کوچک» نامگذاری شده است. این روز بهانه ای شد تا ضمن ارج نهادن به ارزش های معنوی، اجتماعی، تلاشگران در این عرصه اقتصادی، چالش ها و مشکلات این صنایع نیز شناسایی شده و فعالان و مسئولان عرصه اقتصادی کشور در جهت رفع این مشکلات بکوشند.

اهمیت و جایگاه اقتصادی صنایع کوچک در ایران

در ایران بیش از ۹۰ درصد صنایع کشور را صنایع کوچک و متوسط در بر می گیرد، این صنایع نقش مهمی در توسعه اقتصاد کشور و بحث اشتغالزایی ایفا می کنند و از آنجایی که نیاز به سرمایه اولیه بالایی ندارند، فشار مالی سنگینی به دولت وارد نمی کنند. بدون شک حمایت از صنعتگران و کارآفرینان شاغل در این صنایع سبب خواهد شد که تغییرات بنیادین در اقتصاد کشور و تحقق اقتصاد مقاومتی ایجاد کنند و همچنین موجب گسترش عدالت اجتماعی می شود. رونق اقتصادی در اینگونه بنگاه ها که برپایه تعاریف علمی کمتر از ۱۰ نیروی کار دارند، رقابتی سالم در صنوف همگون ایجاد می کند و خروجی این رقابت سالم تولیدات باکیفیت در بخش های مختلف اقتصادی است.

همچنین با توسعه اشتغال در این بخش می توان به افق های صادراتی بیشتری دست یافت. علی رسولیان رئیس هیأت مدیره و مدیر عامل سازمان صنایع کوچک و شهرک‌های صنعتی ایران در خصوص تعداد سازمان صنایع کوچک و شهرک‌های صنعتی ایران و شرکت‌های استانی تابعه آن بر این باور است که صنایع مذکور در ۱۴۰۰ خورشیدی با دارا بودن ۵۰۵ شهرک و ۳۲۴ ناحیه صنعتی و سه منطقه ویژه اقتصادی درحال بهره‌برداری، ۸۱ شهرک و ناحیه صنعتی تخصصی، ۶ شهرک فناوری، ۴۰ مرکز خدمات فناوری و کسب و کار، ۲ مجتمع فناوری اطلاعات و خدمات نرم افزاری، ۹۳ هزار و ۹۲۳ قرارداد منعقده و بهره‌برداری از ۴۸ هزار و ۱۲ واحد صنعتی و سه هزار و ۱۴۵ واحد کارگاهی، زمینه اشتغال مستقیم ۹۶۲ هزار و ۲۴۳ تن را در سراسر کشور فراهم کرده است.

یکی دیگر از اهمیت‌های صنایع کوچک، بدون شک نقش بی بدیل آنها در خنثی کردن تحریم‌های ناجوانمردانه آمریکا علیه کشور است که می‌تواند در خودکفایی کشور و تحقق رونق اقتصادی، افزایش تولید ملی، نقش کلیدی و موثری ایفا کند.

راهکارهایی برای حمایت از صنایع کوچک و متوسط

به دلیل اهمیت بالای این صنایع تولیدی کوچک که بدان اشاره شد، ضرورت دارد که با روش های مختلف از جمله اعطای تسهیلات مالی، برگزاری دوره های آموزشی، اجرای تورهای صنعتی، اعزام هیات های تجاری و صنعتی به نمایشگاه های داخلی و خارجی در جهت پیشرفت و توسعه آنها گام برداشت. همچنین با توجه به اینکه درصد بالایی از صنایع کوچک و متوسط کشور در شهرک‌ها و نواحی صنعتی مستقر هستند، باید توجه بیشتری توسط دولت و سازمان برنامه و بودجه از نظر تزریق بودجه عمرانی جهت تکمیل زیرساخت شهرک‌ها و نواحی صنعتی صورت گیرد. از طرف دیگر ضرورت دارد که تزریق تسهیلات به صنایع کوچک و رفع مشکلات این واحدها با پیش نیاز آموزش اثربخش مالکان و مدیران واحدهای صنعتی و آشنایی آنان با قوانین کسب و کار و تجارت همراه باشد. تصویب قانون خاص حمایت از صنایع کوچک و متوسط، کاهش سهم کارفرما در صنایع کوچک و متوسط از بیمه تامین اجتماعی، جهت دهی برندهای داخلی جهت سرمایه‌گذاری در استان‌های مرزی و کمتر توسعه یافته کشور در جهت توازن منطقه‌ای و صادرات و الزام استفاده واحدهای صنعتی کوچک و متوسط از خدمات کلینیک‌های کسب و کار از دیگر اقدام هایی است که می توان در جهت توسعه این صنایع انجام داد.

مشکلات عمده صنایع کوچک و متوسط

از جمله مشکلاتی که صنایع کوچک و متوسط با آن مواجه هستند، می توان به عدم دسترسی و امکان تامین منابع مالی این واحدهای صنعتی، تغییرات پی در پی قوانین و سیاست های دولت، عدم ثبات اقتصادی، عدم دستاوری به فناوری های روز و گران بودن آنها، عدم دسترسی به بازارهای صادراتی اشاره کرد. علاوه بر موارد گفته شده در شرایطی که صعود بی‌رویه و غیرقابل‌انتظار نرخ ارز هزینه‌های اضافی را به صنعتگران تحمیل کرد، محدودیت حاصل از شرایط تحریم در ورود ماشین‌آلات و مواد اولیه صنایع نیز مانعی بزرگ در فعالیت سربازان اقتصادی را به همراه داشت. بدین ترتیب موانع بازار مانند نوسانات عرضه و تقاضا و تغییرات شدید قیمت مواد اولیه و تجهیزات به دلایلی چون تورم و تحولات نرخ ارز از مهم ترین چالش های صنایع کوچک و متوسط به شمار می‌روند.

سولماز علی پوریکی از کارشناسان این حوزه دسترسی نداشتن به انواع اطلاعات از جمله بازاریابی درباره بازارهای داخلی و خارجی، وضعیت مالی و فناوری صنایع کوچک و متوسط برای کمک به سرمایه‌گذاران در انتخاب کسب‌وکارهای مناسب برای سرمایه‌گذاری، اطلاعات فنی و عملیاتی، اطلاعات درباره منابع تأمین مواد اولیه تولید و خریداران و... را از جمله گرفتاری های این بخش می داند.

در پایان باید اذعان داشت که اگر دنبال کم‌اثر و بی‌اثر کردن تحریم‌ها هستیم، باید از ایجاد و حمایت از تولیدات ملی و صنایع کوچک جانانه دفاع و حمایت کرد. این امر مستلزم امکانات و منابع است که خوشبختانه در ایران این منابع عظیم موجود است و تنها نیاز به مدیران کارآمد و لایق دارد تا بتواند آنها را به حرکت درآورد و در راه اعتلای این صنایع گام بردارد.

ثبت بیش از ۱۲ هزار تخلف سرعت غیرمجاز در خراسان جنوبی

مدیرکل راهداری و حمل و نقل جاده‌ای استان خراسان جنوبی گفت: تیر امسال ۱۲ هزار و ۷۴۹ تخلف سرعت غیرمجاز در جاده‌های این استان توسط ۶۳ دستگاه دوربین ثبت تخلفات، ذخیره و برای اعمال قانون ارسال شد. اسدا... جلال‌زاده روز شنبه در گفت و گو با ایرنا افزود: در تیر ماه تردد ۱۵۳ هزار و ۳۰۰ وسیله نقلیه در روز توسط ۵۶ دستگاه تردد شمار برخط در جاده‌های بین‌شهری و ۲۲ دستگاه فعال در ورودی و خروجی استان خراسان جنوبی ثبت شد. وی بیان کرد: بیشترین ترددها در محور بیرجند – مود با تردد حدود ۶ هزار و ۶۰۵ وسیله نقلیه در روز بوده که در هر ساعت ۲۷۵ دستگاه انواع خودرو از این مسیر ارتباطی تردد کرده است. مدیرکل راهداری و حمل و نقل جاده‌ای استان خراسان جنوبی گفت: در این مدت در هر ساعت ۶ هزار و ۳۸۸ خودروی سبک و سنگین در جاده‌های استان تردد داشته‌اند. وی میانگین سرعت متوسط در جاده‌های استان را ۱۰۲ کیلومتر بر ساعت بیان کرد و افزود: کنترل سرعت‌های غیرمجاز با ۶۳ سامانه برخط ثبت تخلفات عبور و مرور انجام می‌شود. جلال‌زاده اظهار داشت: تیر امسال ۱۲ هزار و ۷۴۹ تخلف سرعت غیرمجاز و ۲۷ تخلف اضافه بار ثبت و ارسال شده است. وی با بیان اینکه دستگاه‌های کنترل سرعت در تمامی محورهای مواصلاتی استان فعال است، یادآوری کرد: علاوه بر این یک سامانه توزین حین حرکت (WIM) در محور قاین – بیرجند فعال است. مدیر کل راهداری و حمل و نقل جاده‌ای خراسان جنوبی اظهار داشت: بیشترین سهم تردد پلاک‌های غیربومی در جاده‌های استان مربوط به استان خراسان رضوی بوده و بیشترین سهم تخلف پلاک‌های غیربومی در جاده‌های استان نیز از استان سیستان و بلوچستان ثبت شده است.

وی با اشاره به اینکه ساعت اوج ترافیک در جاده‌های خراسان جنوبی بین ساعات ۱۸ تا ۱۹ است گفت: کنترل موثر محورهای مواصلاتی در ساعات اوج ترافیک و ساعات اوج تخلف در محورها موجب کاهش ریسک وقوع تصادف در جاده‌ها می‌شود. به گزارش ایرنا ۲۲ دستگاه نظارت تصویری و ۷۸ دستگاه تردد شمار در مسیرهای ارتباطی استان خراسان جنوبی فعال است.

در پلی آف لیگ دسته سوم باشگاه‌های کشور

خلیج فارس بندر ماهشهر رقیب پیام وحدت بیرجند

خلیج فارس بندر ماهشهر حریف پیام وحدت بیرجند در پلی آف لیگ دسته سوم باشگاه‌های کشور شد. براساس قرعه کشی روز شنبه که با حضور ۴ تیم راه یافته به این مرحله برگزار شد، تیم پیام وحدت خراسان جنوبی به مصاف تیم خلیج فارس بندر ماهشهر خواهد رفت. دیدار رفت ۳۱ مرداد در ماهشهر و بازی برگشت این مرحله ۶ شهریور در بیرجند انجام خواهد شد.

ورزش های مناسب بهبود یافتگان کرونا

پیاده روی

نحوه: افزایش ضربان طوری که بتوانید حرف بزنید

فایده: بازیابی نیرو و تناسب اندام

بالابردن انگشتان پا

نحوه: بالا بردن پاشنه‌ها و ایستادن روی انگشتان

فایده: تقویت پایین تنه در بدن

حرکت بازوها

نحوه: درازکردن بازوها رو به جلو و عقب کشیدن آرنج‌ها

فایده: تقویت عضلات بالاتنه و مرکزی

تنفس عمیق

نحوه: نفس کشیدن با دیافراگم

فایده: افزایش ظرفیت ریه‌ها

پذیرش سفارش
حلیم - شله مشهدی
لیتل حسین
ویژه ایام محرم
بین مدرس ۹و۱۱ کباب صالح ۳۲۳۵۴۴۷۰ - ۰۹۱۵۱۶۴۲۷۲۹

فروشگاه لوازم گازسوز و کولری عبدالهی
بیست متری دوم غربی مدرس
بین نواب۹ و چهارراه شهید مفتح
روبروی مسجد محمد امین (ص)
۰۵۶۳۲۳۵۶۱۹۹
چهارپایه، دریچه، پوشال و ...

خانه کیک و شیرینی کوچی
خیابان غفاری - تقاطع ظفر
نبش خیابان بهمن
۰۹۱۵۵۶۰۰۶۰۴ (کوچی)

Arad Sanat Co.
شرکت آراد صنعت
مشاور، طراح و مجری سیستم های اعلام حریق اتوماتیک: متعارف، ادرس پذیر، لیزری و...
مشاور، طراح و مجری سیستم های اطفای حریق اتوماتیک: گاز FM۲۰۰، فوم، آب و...
مشاور، طراح و مجری استاندارد سازی اتاق های سرور، دیتاسنتر و...
جهت مشاوره و کسب اطلاعات بیشتر:
۰۵۶-۳۲۲۲۲۲۷۰ / ۰۹۱۲۰۵۶۵۰۲۰
ایمیل: info@aradsco.ir
با کادری متخصص، ضمن ارائه بهترین راهکارها همواره در کنار شما هستیم
آدرس: بیرجند- میدان اول مدرس - مجتمع تجاری الماس، طبقه دوم - واحد ۲۰۴

فروش ویژه باتری سلام حسین آغاز شد
تست و تعویض در محل مشتری با پیک رایگان
بیرجند - چهارراه جوادیه - نبش فهمیده ۱
۰۹۱۵ ۳۶۱ ۸۸۰۲
الو آقای باتری

کارخانه آجر سفال بهاران
* بلوک ۱۵
* بلوک ۱۰
* آجر سه سوراخه
* آجر ده سوراخه و دو قلو
واحد نمونه تولید آجر در استان خراسان جنوبی
بیرجند کیلومتر ۲۵ جاده خوسف واحد فروش
شماره تماس: ۰۹۱۵۵۶۱۲۷۷۱ - ۰۹۱۵۵۶۱۲۸۷۱

آجر سفال متین
بلوار شهید فایده - جنب مجتمع کوثر
۰۹۱۵۱۶۰۸۱۰۶ (موسوی) ۰۹۱۵۱۶۰۴۸۲۷ (صبحی)

همشهری عزیز اگر "قلک" منزل و محل کارتان تکمیل شده لطفا به تلفن ۳۲۲۵۲۰۵۰ داخلی ۲۰۱ جهت تخلیه اطلاع دهید
موسسه خیریه توانبخشی حضرت علی اکبر (ع)
شماره کارت: ۶۰۶۳ ۷۳۷۰ ۰۴۸۱ ۵۷۵۷
شماره گیری کد دستوری: *۷۸۰*۱۳۷۶ #
۰۵۶-۳۲۲۵۲۰۵۰ ، ۰۹۱۵ ۳۶۳ ۶۳۱۴
مؤسسه خیریه توانبخشی حضرت علی اکبر (ع) بیرجند

روزنامه امروز خراسان جنوبی
اجتماعی، سیاسی، فرهنگی
www.birjandemrooz.com
birjande.emrooz@yahoo.com
@_EKHJ_
@Emroozkhj

صاحب امتیاز و مدیرمسئول: محمود حیدری
زیر نظر شورای سردبیری
آگهی: ۳۲۴۴۹۹۹۶ روابط عمومی: ۳۲۴۴۹۹۹۸
اشتراک: ۳۲۴۴۹۹۹۷ نمابر: ۳۲۴۳۳۰۴۸
آدرس: بیرجند - نبش مدرس ۲۲ - پلاک ۲۷۸ صندوق پستی: ۹۷۱۷۵-۷۳۴
فیلم، عکس و چاپ: چاپ و نشر امروز خراسان جنوبی ۳۲۴۴۴۵۲۴

رتبه ٦ نشریات منطقه ای کشور
عضو شرکت تعاونی مطبوعات

سال هجدهم * شماره ٤٥٤٤
یکشنبه * ٢٤ مرداد ١٤٠٠ * ٦ محرم ١٤٤٣ * ١٥ اگوست ٢٠٢١

اوقات شرعی
به افق بیرجند

اذان ظهر	۱۲:۳۸
غروب آفتاب	۱۹:۱۸
اذان مغرب	۱۹:۳۷
اوقات شرعی فردا	
اذان صبح	۰۴:۲۸
طلوع آفتاب	۰۵:۵۶

امروز خراسان جنوبی
روزنامه صبح

ذکر روز:
یا ذالجلال والاکرام:

حدیث:
هر کس به رزق و روزی کم از خدا راضی باشد، خداوند از عمل کم او راضی خواهد بود.

قرار نهج البلاغه:
فکر درست آیینه ای است صاف.

قابل توجه نویسندگان و مؤلفین خراسان جنوبی
دیگر نگران چاپ تألیفات خود نباشید
مؤسسه انتشاراتی صبح امروز با بهره مندی از کادری مجرب در بخش های طراحی چاپ و اخذ مجوز از وزارت فرهنگ و ارشاد اسلامی آمادگی دارد تألیفات شما را در کمترین زمان و هزینه چاپ و منتشر نماید.
برای بهره مندی از تخفیفات ویژه با ما تماس بگیرید
انتشارات صبح امروز خراسان جنوبی
بیرجند-خیابان مدرس-نبش مدرس ۲۲ تلفن: ۳۲ ۴۴۴ ۵۲۴ - ۰۵۶
پلاک ۲۷۸ - واحد ۲ فکس: ۳۲ ۴۳ ۳۰ ۴۸ - ۰۵۶

با حضور فرمانده سپاه انصارالرضا (ع) خراسان جنوبی و به همت کانون پرورش فکری کودکان و نوجوانان خراسان جنوبی صورت گرفت:

افتتاح نمایشگاه امر به معروف و نهی از منکر با «موضوع نذر کار خوب»

امروز خراسان جنوبی _ گروه خبر
با حضور فرمانده سپاه انصارالرضا (ع) و جمعی از مسئولان و به همت کانون پرورش فکری کودکان و نوجوانان استان و ستاد امربه معروف و نهی از منکر خراسان جنوبی همزمان با فرارسیدن ایام محرم نمایشگاه فرهنگی هنری ادبی امر به معروف ونهی از منکر با موضوع نذر کار خوب در مرکز فرهنگی و هنری شماره یک بیرجند افتتاح شد. فرمانده سپاه انصارالرضا(ع) خراسان جنوبی در این مراسم با تسلیت ایام محرم الحرام گفت:به فرموده پیامبر اکرم(ص) اگر افراد جامعه امر به معروف و نهی از منکر را انجام ندهند و در این زمینه سهل انگاری کنند اشرار جامعه بر آنها حاکم می شوند .
سردار قاسمی با بیان اینکه ما باید تلاش کنیم تا معروف را در جامعه گسترش دهیم ،افزود:این سنت حسنه از سنت لایتغیر و تکلیف واجب الهی است که باید این فریضه در زندگی فردی و اجتماعی رواج پیدا کند. وی ادامه داد:این سنت الهی از دوش کسی برداشته نمی شود و همه در قبال ترویج این امر همگانی موظفند. وی بیان کرد: اگر امر به معروف و نهی از منکر را در زندگی اجتماعی اجرایی نکنیم در حق اطرافیان و جامعه بشری ظلم کرده ایم.
فرمانده سپاه انصارالرضا (ع) خراسان جنوبی با بیان اینکه دهه اول محرم دهه امر به معروف و نهی از منکر است،گفت: سرتاسر زندگی امام حسین(ع) ، شهادت و اسارت اهل بیتشان را باید الگو قرار دهیم و در ترویج فرهنگ حسینی کوتاهی نکنیم چرا که به سرنوشت سایر ملل گرفتار می شویم.
سردار قاسمی با بیان اینکه آثار هنرمندان درتاریخ ماندگار می ماند،گفت: می توانیم از عاشورا درس ها و عبرت های زیادی از جمله مردانگی ،شرافت، آزادگی،وفا ،نماز و سبک زندگی اسلامی را بیاموزیم و این عبرت های عاشورایی برای همه نسل ها بعد ۱۴۰۰سال باقی مانده و خواهد ماند .
سردار قاسمی با بیان اینکه هنر یکی از ابزار توسعه فکر و اندیشه است،گفت: ترویج معروفات با کمک فضای مجازی امکان پذیر شده که می توان از این فرصت بیشترین بهره را برد.

برپایی نمایشگاه از ۲۳ تا ۳۰ مرداد ماه

مدیر کل کانون پرورش فکری کودکان و نوجوانان خراسان جنوبی در این مراسم گفت: باید تلاش کنیم که کودکان و نوجوانان را با فرهنگ حسینی و مفاهیم عاشورا و زندگی امام حسین (ع) آشنا کنیم.
دکتر حمیدی با بیان اینکه این نمایشگاه کار مشترک کانون پرورش فکری کودکان و نوجوانان و ستاد امر به معروف و نهی از منکر استان است،افزود:گفتمان سازی مباحث امربه معروف و نهی از منکر با «شعار خوب زندگی کردن تمرین می خواهد» از اهداف برپایی این نمایشگاه می باشد. وی با بیان اینکه نمایشگاه از ۲۳ تا ۳۰ مردادماه از ساعت ۱۶ تا ۲۰ آماده حضور علاقه مندان خواهد بود؛ادامه داد:در این نمایشگاه غرفه هایی پیش بینی شده که غرفه قصه گویی، خاطره نویسی ، معرفی شخصیت،آشنایی کودکان با معارف عاشورایی از جمله این غرفه هاست .
وی به رونمایی از پوستر و مهروار ادبی امر به معروف و نهی از منکر در این مراسم اشاره کرد و گفت: آشنایی کودکان و نوجوانان با امربه معروف و نهی از منکر از جمله اهداف رونمایی از این پوستر است و ما این پوستر را نذر کار خوب نامگذاری کرده ایم تا بچه ها کارهای خوب شان را برای ما بنویسند و در مسابقه ای که طراحی شده شرکت کنند.
وی با بیان اینکه تجلیل از برگزیدگان این مسابقات همزمان با اربعین حسینی خواهد بود،گفت:علاقه مندان می توانند آثارشان را تا ۲۰ شهریور ارسال کنند.
وی به تشکیل تکیه مجازی کانون همزمان با ماه محرم اشاره کرد و افزود:بخشی از وظایف این تکیه ترویج فرهنگ امر به معروف و نهی از منکر است.
وی به تشکیل مهرواره های متعدد فرهنگی، هنری و ادبی در کانون که بخشی از کارشان ترویج امر به معروف و نهی از منکر است اشاره کرد و گفت:تریبون عاشورایی هم در حاشیه این نمایشگاه راه اندازی شده و از خاطرات خوب بچه ها فیلم گرفته می شود و در فضای مجازی منتشر می شود.

گزارش تصویری از همایش
شیرخوارگان حسینی در آستان شهدای باقریه