صنایع دستی جمالی نفیس
کادویی، جهیزیه، هدایای سازمانی
ترمه،مس و فیروزه ، خاتم ، مینا ، پرداز ، انواع تابلو
بیرجند - حدفاصل مدرس ۶ و ۸ (جمالی)
TERMENAFISS NAFIS-TERME
تنوع در قیمت

تخصیص و واگذاری ۳۶۳ قطعه زمین به متقاضیان قانون حمایت از خانواده وجوانی جمعیت در شهرستان های بشرویه، فردوس و سرایان

صفحه ۱۲

خدمت رسانی ۵۷ موکب استان به زائران

صفحه ۱۰

E m r o o z K h o r a s a n J o n o b i

روزنامه امروز خراسان جنوبی

سال بیستم | شماره ۵۰۸۱ | یک‌شنبه | ۱ مرداد ۱۴۰۲ | ۵ محرم ۱۴۴۵ | ۲۳ ژوئیه ۲۰۲۳ | قیمت: ۳۰۰۰ تومان

رونمایی از کتاب تاریخچه ای از فرمانداری وفرمانداران بیرجند

صفحه ۱۱

۱۳۲ روستا و ۹ تانکر به سیستم آبرسانی سیار استان اضافه شد

۴۵ هزار نفر در انتظار سقا

صفحه ۱۰

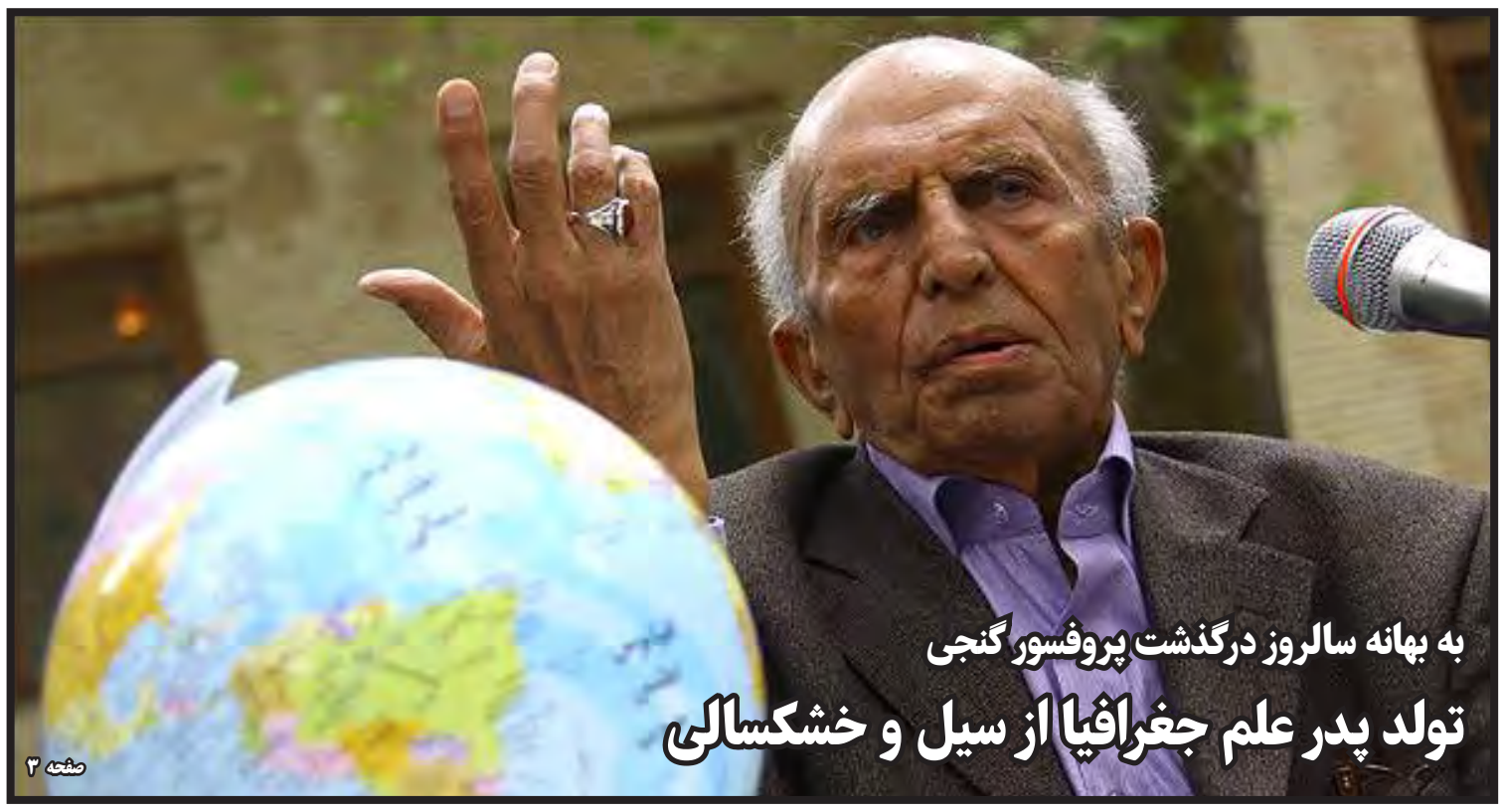

عکس: امروز خراسان جنوبی

به بهانه سالروز درگذشت پروفسور گنجی

تولد پدر علم جغرافیا از سیل و خشکسالی

صفحه ۳

دهک‌های جدید از ۲ ماه آینده مشمول استفاده از «کالا برگ» می‌شوند

با اجرای مرحله جدید طرح «کالا برگ الکترونیک» از دیروز، تورم ۱۱ قلم کالای مشمول طرح نسبت به قیمت‌های اردیبهشت سال ۱۴۰۱ از طرف دولت پوشش و مابه‌التفاوت آن پرداخت می‌شود و بنابر اظهارات معاون وزیر کار و رفاه؛ دهک‌های جدید نیز ظرف دو ماه آینده مشمول استفاده از این طرح می‌شوند. به گزارش ایسنا، علیرضا عسگریان معاون رفاه و امور اقتصادی وزارت تعاون، کار و رفاه اجتماعی به تشریح تفاوت های مرحله جدید طرح کالابرگ الکترونیک با مرحله قبل پرداخت و گفت: اراده‌ای در دولت برا جداسازی سفره مردم از تورم وجود دارد و گام به گام با این طرح در حال حرکت هستیم. در پایلوت قبلی سبدی با ۱۱ قلم کالا داشتیم و خریدار می‌توانست با شرط از آن استفاده کند. یک شرط ۳۲۰ هزار تومانی بود که با خرید این رقم مبلغ ۸۰ هزار تومان به اعتبار یارانه اضافه می‌شد. سه دهک اول درآمدی با یارانه ۴۰۰ هزار تومانی که داشتند اگر ۳۲۰ هزار تومان خرید می‌کردند، ۸۰ هزار تومان به یارانه آنها افزوده می‌شد. وی افزود: در این طرح جدید، سقف خرید ۳۲۰ هزار تومان به ۲۰۰ هزار تومان تبدیل و کاهش یافته است و از سوی دیگر سقف هم برداشته شده است چون مبنا، قیمت های سال ۱۴۰۱ است و از این به بعد هر چقدر تورم(نسبت به سال ۱۴۰۱) به این ۱۱ قلم کالای معرفی شده بخورد، دولت آن را پوشش می‌دهد و مابه‌التفاوت آن پرداخت می‌شود. عسگریان تأکید کرد: از این پس قیمت ۱۱ قلم کالا به صورت دائم و ثابت و افزایش قیمت آنها بر اساس تورم پوشش داده می‌شود. با حذف ارز ترجیحی در سال ۱۴۰۱ مبلغ یارانه برای سه دهک اول درآمدی ۹ برابر و تبدیل به ۴۰۰ هزار تومان شد.

مدال سیمرغ کوه ها بر گردن امدادگر استان
صفحه ۱۰

شوهرکشی در زیرکوه
صفحه ۴

ثبت ۶۴۲۰ نیت محرمی در استان
صفحه ۲

قول های قناعت به علمای اهل سنت
صفحه ۲

سوگواره احلی من العسل در بیرجند
صفحه ۲

کشف ۳۰۰ کیلو ماهی بدون مجوز در طبس
صفحه ۴

گرد و غبار ۲۲۹۰ نفر را راهی بیمارستان کرد
صفحه ۴

لزوم آموزش زبان دیگر به سوادآموزان
صفحه ۲

إنا لله و إنا إليه راجعون

همکار داغدیده جناب آقای علی محمد خسروی

با نهایت تأسف و تأثر درگذشت پدر گرامیتان را تسلیت عرض نموده؛ از درگاه خداوند رحمان برای آن فقید سعید رحمت و غفران واسعه الهی و برای جنابعالی و سایر بازماندگان صبر و سلامتی مسئلت دارم.

مدیر کل و کارکنان بنیاد مسکن انقلاب اسلامی خراسان جنوبی

سامد سامانه الکترونیکی ارتباط مردم و دولت

پاسخگویی به سوالات مردمی از طریق تلفن ۱۱۱

پاسخگویی مدیر کل کمیته امداد امام خمینی (ره) خراسان جنوبی به سوالات مردم از طریق سامانه سامد

یکشنبه ۱۴۰۲/۰۵/۰۱

از ساعت: ۱۰ الی ۱۱:۳۰

روابط عمومی اداره کل کمیته امداد امام خمینی (ره) خراسان جنوبی

شماره آگهی: ۱۴۱۷۸۴۱

من تو را می خواهم

با قبول بخشی از هزینه های ماهیانه یک معلول عزیز از موسسه خیریه توانبخشی حضرت علی اکبر (ع)

● لباس ● اسباب بازی ● دارو و اینترامیل ● لوازم بهداشتی و شوینده ● پوشک و ایزی لایف ● میوه و مواد غذایی ● لوازم توانبخشی

حامی فرشته های زمینی شهرمان باشیم

کد دستوری # ۱۳۷۶ * ۷۸۰ *

خراسان جنوبی، شهرستان بیرجند، بلوار صنعت و معدن، خیابان شهید شهاب، موسسه توانبخشی حضرت علی اکبر (علیه السلام)

www.tavanaliakbar.ir ۰۹۱۵۳۶۳۶۳۱۴ ۰۵۶-۳۲۲۵۲۰۵۰

آگهی مزایده (۱۴۰۲/۴) با تخفیف ۲۰ درصد

بانک ملت bank mellat

بانک ملت خراسان جنوبی در نظر دارد نسبت به فروش اثاثیه و لوازم اداری از قبیل (فایل، کمد، یخچال، کولر آبی، صندلی، سماور و ...) و اقلام کامپیوتری شامل (پرینتر، مانیتور، کیس، اسکنر، مودم، سوئیچ، فاکس و ...) از طریق مزایده عمومی و بازدید حضوری اقدام نماید. لذا متقاضیان شرکت در مزایده می‌توانند جهت کسب اطلاعات بیشتر پس از تاریخ درج آگهی روز یکشنبه ۱۴۰۲/۰۵/۰۱ الی سه شنبه ۱۴۰۲/۰۵/۱۰ نسبت به دریافت اسناد مزایده اقدام و تا پایان وقت اداری روز پنجشنبه ۱۴۰۲/۰۵/۱۲ ساعت ۱۳:۰۰ ضمن تکمیل نسبت به عودت اسناد مزایده به نشانی بیرجند - خیابان شهید محلاتی - نبش ۷ تیر - طبقه پنجم - امور اداری تحویل و رسید اخذ نمایند. پاکت‌های پیشنهادی ارائه شده رأس ساعت ۱۰ صبح روز شنبه ۱۴۰۲/۰۵/۱۴ در محل فوق با حضور اعضای کمیسیون معاملات و متقاضیان خرید مفتوح قرائت و برندگان مشخص خواهند شد. ضمناً جهت دریافت اسناد مزایده واریز مبلغ ۲۰۰/۰۰۰ ریال به حساب امور مالی مدیریت شعب الزامی می‌باشد. مبلغ سپرده شرکت در مزایده معادل ۵ درصد قیمت پیشنهادی می‌باشد که طبق مندرجات اسناد مزایده می‌بایست اقدام گردد. امکان بازدید حضوری از اموال مورد مزایده در روزهای اداری از ساعت ۸ الی ۱۳ فراهم و برای تمامی شرکت‌کنندگان ضروری می‌باشد. مزایده گذار در رد یا قبول یک یا تمامی پیشنهادات خرید مختار است. کلیه اموال با شرایط موجود مندرج در آگهی در معرض فروش قرار می‌گیرد. کلیه هزینه‌های مرتبط از قبیل کارشناسی اموال، انتشار آگهی، حمل و بارگیری بر عهده خریدار خواهد بود. جهت کسب اطلاعات بیشتر با شماره‌های ۲۲-۳۲۰۴۹۴۲۰ امور اداری بانک ملت تماس حاصل فرمایید.

امسال همه مشترکان خانگی می‌توانند مشمول طرح پاداش کاهش مصرف شوند

قبض برق رایگان داشته باش

در ماه های گرم سال تا ۲۰ برابر صرفه‌جویی در مصرف برق پاداش بگیرید!

۲۰ × ۱

کولر آبی روی دور کند تنظیم کنیم

پاداش بگیریم ۱۵۰ هزار تومان

کولر گازی را روی دمای آسایش ۲۴ درجه تنظیم کنیم و در مناطق گرمسیر

پاداش بگیریم ۱ میلیون تومان

با هر کیلووات صرفه جویی نسبت به سال گذشته

پاداش می گیریم تا ۲۰۰۰ تومان

مراسم عزاداری دهه اول محرم الحرام

حجت‌الاسلام والمسلمین پناهی مقدم (از شهر مقدس قم)

به کلام

با نوای: حاج محمد یعقوبی، حاج غلامحسین علیزاده، کربلایی رضا هامونی، کربلایی حسین گرگین، کربلایی مهدی وثیق، کربلایی ابوالفضل رستگار

از سه شنبه ۲۷ تیرماه ۱۴۰۲ به مدت ۷ شب

شروع جلسه ساعت ۲۰

سالن هیئت ابوالفضلی بیرجند

هم استانی عزیز:

زائر سرای خراسان جنوبی برای زیارت آسان قشر کم درآمد در مشهد با عرصه ۸۰۵ مترمربع در زیربنای ۵۲۰۰ مترمربع در طبرسی ۲۰ با کمک شما خیرین شروع شده است

شماره کارت نزد بانک ملی :
۶۰۳۷۹۹۱۸۹۹۵۳۴۴۲۸

سرمقاله

اخبار سمی جامعه را بیمار می کند

امروز خراسان جنوبی - غلامرضا بنی اسدی
Rbaniasadi49@gmail.com

بی خیال عوارض منفی اخبار پلشت، آن را نشر و بازنشر می کنیم. می پنداریم که این می‌شود اطلاع رسانی! توزیع سم را کسی باعث تقویت زمین نمی داند. این نابود می کند نظام سلامت را. نظامات اخلاقی را. بدانیم حفاظت از اخلاق جامعه به اندازه جهاد در راه حفاظت از سرحدات میهن، لازم بلکه واجب است. ما برای از پا انداختن دشمن در تجاوز به کشور، مردانه ایستادیم. حق هم همین بود. شهید دادیم، باز هم حق همین بود اما ما را چه شده است که امروزه برای اخلاق جامعه خود چون بیگانه عمل می کنیم؟ آیا با فروریختن برج و باروی اخلاق جامعه برای شهدایی که رفتند- تا سر به فلک زند برج و باروی کشور- جوابی داریم؟ باور کنیم، فاحشه، زشت است. تشییع فاحشه هم در زشتی از آن کم ندارد. این را ما رسانه‌نگاران حتما باید به آن توجه داشته باشیم. این که فرد گرفتار گناه از چه جریانی است و پیشتر چه ادعاهایی به زبان آورده و دست بر یقه چه کسانی داشته است، مهم نیست آنقدر که حرمت جامعه و پرهیز از توجه دادن به پلشتی مهم است. آموزه های اسلامی ارتکابِ و بازگویی رفتارهای غیراخلاقی را ذیل عنوان "تشییع فاحشه" به عنوان گناه کبیره، معرفی می کند. به صراحت نیز ما را از دست یازیدن و به آن بر حذر می دارد. آموزه های حقوقی هم به ما می‌گوید ضرورتِ این پرهیز را. حتی دادگاه پلشت دامنی ها باید غیر علنی باشد تا حرمت جامعه زخم ناسور برندارد. این به معنای نادیده گرفتن گناه مجرم نیست بلکه او باید به مجازات مصرح در شرع و قانون برسد. آنچه باید نسبت به آن حساس باشیم جار زدن پلشتی‌هاست که پلیدی می آورد. مثل هم زدن سطل زباله‌ای که بیماری آور است. مراقب باشیم ما رسانه ای ها و مراقبت کنند اصحاب سیاست که در رقابت هایشان اخلاق جامعه قربانی نشود. بدانیم همه مان، این که آن فرد یا جریانی که بدان منتسب است یا انتصاب او از سوی فلان فرد، نباید باعث حریم شکنی زبان و قلم ما باشد. حق نداریم پرده ها را فرو افکنیم. حتی این که بپنداریم، خود آن جریان در پرده‌دری و هتک افراد مرزهای تهمت را به قله مباهته کشانده است. زشتی رفتارهای رقیب را مثل خود او نباید پاسخ داد. خردمندان به شیوه لقمان حکیم به حکمت رفتار می کنند و از آنچه نازیبا می بینند، پرهیز می کنند. ما هم تمرین کنیم، رسم لقمانی را که آئین مسلمانی هم همین است. خبرها را هم پرده پوشانه بنویسیم. با بهداشتی ترین کلماتی که ممکن است. امر به معروف و نهی از منکر که میراث سیدالشهداست، چنین کنش اجتماعی را اقتضا می کند. بدان اهتمام کنیم. التزام به سیره حسینی این را اقتضا می کند. مراقب باشیم که بذر بیماری به دست ما در ضمیر جامعه و ذهن مردم افشانده نشود.....

قول های قناعت به علمای اهل سنت

امروز خراسان جنوبی- صالحی

استاندار خراسان جنوبی در جلسه دیدار اهل سنت استان در پاسخ به درخواست های آن ها قول هایی داد.

قناعت درباره این درخواست ها گفت: برای ما قانون حاکم است و این درخواست ها با نگاه مثبت در چارچوب قانون پیگیری خواهد شد.

او افزود: احداث پست برق ۴۰۰کیلوولت نهبندان نیز در حال اجراست و شهرک تخصصی زرشک و چندین واحد فرآوری معدنی در نهبندان و سربیشه کلنگ‌زنی شده است

او ادامه داد: عملیات اجرایی پروژه خط انتقال دشتک - زابل - نهبندان- سربیشه با اعتبار هشت هزار میلیارد تومان در حال اجراست و با اتمام این پروژه خراسان‌جنوبی از شرایط انتهای خط گاز بودن، خارج می‌شود.

قناعت با اشاره به اینکه مشکلات اقتصادی در کشورهای اروپایی به مراتب بیشتر از ایران است، یادآور شد: در زمستان ۱۴۰۱ با مشکل افت فشار گاز و سرمای شدید در ایران مواجه شدیم اما خوشبختانه هیچ فوتی نداشتیم اما هفته نامه انگلیسی اکونومیست در گزارشی اعلام کرده ۶۸ هزار نفر به خاطر سرما و افزایش قیمت انرژی در زمستان گذشته اروپا جان خود را از دست دادند.

واهمه دشمن از همبستگی ایران

او تأکید کرد: دشمن از اتحاد و همبستگی شیعه و سنی در ایران، واهمه دارد. او گفت: نقشه شوم دشمن که برای همگان روشن است براندازی نظام مقدس جمهوری اسلامی ایران می باشد.

استاندار با اشاره به تلاش مثلث استکباری آمریکا، اسرائیل و انگلیس برای کاهش تأثیرگذاری جمهوری اسلامی در عرصه‌های بین المللی، تصریح کرد: برخاستن ندای استقلال به برکت خون شهدا و باج ندادن ایران به دشمنان و اینکه امروز مردم در تعیین سرنوشت کشور نقش آفرینی دارند، یکی از دلایل دشمنی استکبار با ملت ایران و نظام جمهوری اسلامی است.

عکس: امروز خراسان جنوبی / آکبری

قناعت، خارج شدن منطقه راهبردی غرب آسیا از دست آمریکا را از دیگر علل دشمنی استکبار با جمهوری اسلامی ایران دانست و افزود: این منطقه سال‌ها، محل جولان آمریکایی‌ها و انگلیسی ها بود و چه بلاهایی بر سر جهان اسلام از جمله مردم فلسطین درآوردند.

وی به حمایت‌های جمهوری اسلامی ایران از کشورهای لبنان، فلسطین، سوریه، یمن و عراق اشاره کرد و گفت: جالب است که جمهوری اسلامی ایران با رهبری مقام معظم هبری محور مقاومت شده و پرچم‌دار وحدت بین مسلمانان در کشورهای اسلامی است.

ائتلاف ایران با عربستان و امارات

استاندار ادامه داد: از ابتدای انقلاب، عربستان و امارات ائتلاف دریایی با نیروی دریایی ارتش آمریکا ایجاد کرده بودند و پس از گذشت چهار دهه عربستان و امارات ائتلاف دریایی مشترک با ایران ایجاد کردند و این پیروزی پس از پیروزی است.

قناعت یکی دیگر از دلایل دشمنی استکبار با جمهوری اسلامی را وحدت در صفوف مسلمین در داخل ایران و الگوگیری سایر مسلمانان از ایران اسلامی مطرح کرد و افزود: این به معنای نبود مشکلات در ایران نیست اما مشکلات در کشورهای اروپایی و آمریکا به مراتب بیشتر است و اینگونه نیست که برخی آمریکای جهانخوار را بزک می‌کنند.

وی با اشاره به مقاومت مردم و پیشرفت و اقتدار نیروهای مسلح ایران در حوزه تجهیزات دفاعی، تصریح کرد: امروز دیگر مسئله حمله و جنگ نظامی دشمن مطرح نیست اما اکنون تاکتیک دشمن در جنگ، روانی و نرم است که مهمترین آن دروغ‌پردازی و شایعه سازی است.

استاندار با تأکید بر اینکه ایجاد اختلاف بین مسلمانان از راهبرد های دشمن است، گفت: دشمن در حوزه رسانه و فناوری هنوز از ما قوی‌تر است و اخبار دروغ را پمپاژ می کنند .

قناعت با بیان اینکه گسست نسلی یکی از مسائلی است که ما را تهدید می‌کند، تأکید کرد: نسل جدید نباید از علمای شیعه و اهل سنت فاصله بگیرند.

وی دیگر راهبرد دشمن را ایجاد بی اعتمادی و ناامیدی بین مردم عنوان کرد و افزود: در این مدت دهگردشی‌هایی از روستاهای اهل سنت خراسان جنوبی انجام شده و به برکت انقلاب اسلامی بسیاری از روستاها از امکانات آب، برق و گاز برخوردار هستند. استاندار با بیان دلدادگی اهل تسنن کشورهای اسلامی نسبت به رهبر معظم انقلاب اشاره کرد و گفت: موفقیت جهان اسلام در عرصه‌های بین المللی، نتیجه وحدت است.

ماشینی برای چیدن گل های زعفران

امروز خراسان جنوبی- باقریان

تولید صنعتی ماشین‌های گلچین زعفران در دانشگاه بیرجند انجام شد . عضو هیأت علمی دانشگاه بیرجند با تولید انبوه و عرضه ماشین‌های گلچین زعفران اقدامی مهم در برداشت این محصول استراتژیک برداشت. بیش از نود درصد زعفران دنیا در ایران تولید می‌شود که متأسفانه عمده برداشت زعفران با نیروی کارگری صورت می‌گیرد که این موضوع مشکلات زیادی را در ارائه زعفران به بازار بین‌المللی همراه دارد.

ماشین‌های گلچین زعفران توسط دکتر امیرحسن اسعدیان، عضو هیأت علمی دانشگاه بیرجند و مدیر عامل شرکت خلاق کیان فناور فردای شرق ساخته

شد. این ماشین‌ها به‌صورت صنعتی در دو مدل کوله پشتی و ارابه عرضه شده است. مدل ارابه جهت برداشت گل‌های زعفران در کاشت ردیفی کاربرد دارد و مدل کوله پشتی می‌تواند در برداشت محصول تمامی مزارع زعفران استفاده شود. با بهینه‌سازی‌های صورت گرفته، مدل جدید این دستگاه نسبت به تولیدات سال‌های گذشته این شرکت سرعت و دقت بالاتری در برداشت زعفران دارد.

ثبت ۶۴۲۰ نیت محرمی در استان

امروز خراسان جنوبی- نسائی

تاکنون شش هزار و ۴۲۰ نیت محرمی در موقوفات خراسان‌جنوبی به ثبت رسیده است.

مدیرکل اوقاف و امور خیریه خراسان جنوبی با بیان اینکه سه هزار و ۸۶۴ وقف محرمی در استان به ثبت رسیده است، گفت: از این تعداد، ۴۸۷ نیت روضه خوانی و سه هزار و ۲۵۲ نیت تعزیه داری و دو هزار و ۶۸۱ وقف با نیت اطعام در خراسان جنوبی وجود دارد. حجت الاسلام بخشی پور با بیان اینکه در مجموع شش هزار و ۴۲۰ نیت محرمی در استان به ثبت رسیده است، افزود: موقوفه حاجی محمدجعفر خلف کربلایی اسماعیل سربیشه‌ای که در

سال ۱۲۵۳ هجری قمری با نیت تعزیه داری سیدالشهدا(ع) به ثبت رسیده و موقوفه حاج محمدباقر خان عمادالملک مربوط به سال ۱۳۰۱ هجری قمری با نیت تعزیه داری سیدالشهدا(ع) و موقوفه محمد کربلایی اسماعیل مربوط به سال ۱۳۰۵ هجری قمری با نیت تعزیه‌داری از قدیمی‌ترین و شاخص‌ترین موقوفه‌های محرمی استان است.

اخبار شهرستان ها

تکریم خانواده شهدا تکلیف است

امروز خراسان جنوبی- محمدحسین علیمقدم

تکریم خانواده شهدا وظیفه و تکلیف است.

استاندار خراسان جنوبی در دیدار با خانواده گرانقدر شهید ماژانی، تکریم خانواده شهدا را وظیفه و تکلیف دانست. این دیدار همزمان با سالگرد شهادت شهید ماژانی صورت گرفت.

شهید حسن رضا ماژانی که در آذرماه سال ۱۳۳۳ در روستای چهکند از توابع شهرستان بیرجند متولد شد، بعد از طی دوران تحصیل و دریافت مدرک لیسانس در رشته مکانیک در جهاد مشغول کار و به جهت خدمات جهادی به عنوان فرماندار شهرستان بجنورد برگزیده شد.

شهید ماژانی با وجود ۴ فرزند خردسال، ۶ مرحله عازم جبهه شد تا اینکه در دوم مردادماه ۱۳۶۷ در عملیات مرصاد مجروح و در سن ۳۴ سالگی به فیض شهادت نائل آمد.

سوگواره «احلی من العسل» در بیرجند

مدیر آموزش و پرورش بیرجند گفت: سوگواره «احلی من العسل» همزمان با ششم محرم با محوریت حضرت قاسم(ع) در بیرجند برگزار می شود.

مجید بهدانی افزود: سوگواره «احلی من العسل» در قالب دسته‌های عزاداری دانش‌آموزی در روز دوشنبه ۲ مرداد مصادف با ۶ محرم الحرام با حضور پرشور دانش آموزان عاشورایی در مزار شهدای باقریه شهرستان بیرجند برگزار می شود.

وی در رابطه با معنای عبارت تاریخی و پرمعنای احلی من العسل توضیح داد: معنای ظاهری احلی من العسل گویای شیرین‌تر از عسل است ولیکن باطن این سخن ریشه در باور عمیق حضرت قاسم(ع) نسبت به امام زمان خود دارد؛ لذا پاسخ ارزشمند ایشان در محضر عموی بزرگوارشان در رابطه با برداشت خود از شهادت، نشان از عمق معرفت و شناخت این نوجوان از فردای قیامت و دنیای برزخ است.

لزوم آموزش زبان دیگر به سوادآموزان

امروز خراسان جنوبی- پری حیدری

باید زبان های زنده دنیا به سوادآموزان آموزش داده شود. مدیرکل آموزش و پرورش خراسان جنوبی گفت: باید سواد رسانه و آشنایی با زبان های زنده دنیا نیز به مخاطبین دوره های سوادآموزی آموزش داده شود.

سید علیرضا موسوی نژاد در گردهمایی و نشست تخصصی حوزه معاونت سوادآموزی استان افزود: امروزه در پژوهش های میدانی مشخص شده رابطه معناداری بین سوادآموزی و کاهش آسیب های اجتماعی وجود دارد. او گفت: این گردهمایی باهدف اجرای مطلوب فعالیت های سوادآموزی شهرستان‌ها و مناطق استان و مؤسسه علمی- آموزشی خوارزمی برگزار شد.

وی با بیان این مطلب که آموزش دهندگان دوره های سوادآموزی، نقشی اساسی در تحقق اهداف سوادآموزی و کاهش آسیب های اجتماعی در بین جامعه بی سواد و کم سواد استان دارند، عنوان کرد: این مهم خود مصداق بارز جهاد تبیین است.

جزیره خودرو
بزرگترین مرکز خرید و فروش خودرو همراه با کارشناسی رنگ و فنی و قیمت
کلیه خودروهای صفر کیلومتر، کارکرده و فرسوده
آدرس: نبش کارگران ۱۸ (مدیریت زارعی) ۰۹۱۵۱۶۳۱۳۸۷

نمایندگی باطری عجمی
۰۹۱۲۶۱۵۵۷۸۶
۰۹۱۵۷۶۳۳۲۸۱
بیرجند- خیابان انقلاب بین انقلاب ۱۸ و ۲۰

دالیا پروتئین
به مناسبت ایام ماه محرم و صفر

همبرگر ۳۰ ٪ شهراد	۲۰/۰۰۰ ت	آلمانی مشاهیر	۳۵/۹۰۰ ت
همبرگر ۶۰ ٪ شهراد	۴۵/۰۰۰ ت	هات داگ مشاهیر	۵۸/۰۰۰ ت
کباب لقمه ۷۰ ٪ مرغ	۲۸/۰۰۰ ت	کاغذ کاهی ساندویچ	۵۸/۰۰۰ ت
کباب لقمه ۷۰ ٪ گوشت	۴۸/۰۰۰ ت	ناگت مرغ ب.آ. (۲ کیلویی)	۱۹۸/۰۰۰ ت
استیک ۷۰ ٪ گوشت (۱ کیلو)	۹۰/۰۰۰ ت	شنیسل سوخاری ب.آ.	۹۹/۰۰۰ ت
استیک ۷۰ ٪ مرغ (۱ کیلو)	۸۵/۰۰۰ ت	فلافل (کیلویی)	۴۵/۰۰۰ ت
همبرگر ۳۰ ٪ بریون	۲۷/۰۰۰ ت	پنیر پیتزا (کیلویی)	۹۵/۰۰۰ ت
کالباس لیونر شهراد	۹۵/۰۰۰ ت	رب (۱/۶ کیلوگرم)	۷۹/۰۰۰ ت
کالباس خشک ۶۰٪ شهراد	۱۰۸/۰۰۰ ت	آبلیمو دستچین (۳ لیتری)	۵۵/۰۰۰ ت
کالباس مارتادلا شهراد	۶۸/۰۰۰ ت	روغن سرخ کردنی (۳ لیتری)	۱۷۳/۰۰۰ ت
هات داگ پنیری شهراد	۹۸/۰۰۰ ت	روغن حلب (۵ کیلویی) غنچه	۳۱۵/۰۰۰ ت
کالباس مارتادلا مشاهیر	۵۸/۰۰۰ ت	برنج پاکستانی	۳۸۰/۰۰۰ ت

بازار روز پاسداران ۰۹۳۵۳۶۹۴۵۱۱ - ۰۹۳۵۳۱۵۶۵۶ - ۳۲۴۴۲۸۷۶ (بهروش)

دپارتمان آژانس املاک بیرجند امروز
با خیال راحت استراحت کن پیدا کردن ملک مناسب تو با من
تقاطع محلاتی و بعثت - بالاتر از بعثت ۱۹
۳۲۰۴۰۵۵۳ - ۰۹۱۵۶۶۳۶۰۰۳

غذای آماده بهمن
خیابان غفاری خیابان رجبعلی آهنی بعد از پارک ظفر سه راهی بهمن
(جمشید بهدانی)
۳۲۲۰۱۳۱۱ - ۰۹۱۵۱۶۴۰۶۸۴

فروشگاه لاستیک ولیعصر (عج)
اقساط بدون بهره
ویژه کلیه کارمندان و بازنشستگان محترم استان
۰۹۱۵۹۶۴۵۴۸۸ (مودی)
بیرجند: بین غفاری ۵ و ۷

ایزوگام و قیرگونی آراسته
۱۰ سال ضمانت
فروش و نصب انواع عایق های رطوبتی ایزوگام شرق و دلیجان
امیرآباد- نبش ولیعصر ٤
۰۹۱۵۶۶۹۳۵۱۵ با مدیریت حسن آراسته

مصالح ساختمانی عباسی (اطلس)
فروش و حمل انواع مصالح ساختمانی به تمام نقاط استان
سیمان - گچ - آهک کیسه ای و فله - پودر سنگ
ملات آماده - دیوار گچی - انواع آجر تیغه ۱۰ و ۱۵
و گری - لوله سیمانی و موزاییک و...
انجام پیمانکاری ساختمان از صفر تا صد
با مصالح مرغوب و استاندارد با نازلترین قیمت
سپیده ۱۵ - حاشیه کمربندی پیامبر اعظم
تلفن: ۰۹۱۵۳۶۱۸۹۴۹-۰۹۱۵۸۶۲۵۲۵۵ مدیریت: عباسی

کالای برق مازندالکتریک
اجرای برق ساختمان - فروش ویژه انواع لامپ‌های LED و SMD - اجرای برق خورشیدی
نصب و تعمیر کولر
mazandelectric_birjand
۰۹۱۵۸۶۰۹۷۲۸ (کاهنی)
بیست متری دوم شرقی مدرس به سمت پاسداران بعد از حسینیه گازاری‌ها
تعمیرات لوازم خانگی

فروشگاه تصفیه آب عرفان
نقد اقساط - ۱۸ ماه گارانتی - نصب رایگان
نبش سجاد ۴۳ (خواجوی) ۰۹۱۵۹۶۲۰۷۶۷ - ۰۹۱۵۵۶۴۴۶۸۲

چسب سهیل
فروش انواع عایق استخری، ایزوگام های قوی، ایزوگام پلیمری و ...
فروش انواع چسب های ساختمانی، عمومی، صنعتی و ...
بیرجند میدان قدس ۰۹۱۵۵۶۱۲۵۳۳

شیشه و آینه برنز
انواع شیشه های دوجداره ساختمانی
سند پلاست - آینه کاری - سکوریت
انواع ابزار شیشه (دو پله - سه پله)
نرسیده به توحید ۲ - ۰۹۱۵۹۶۱۰۸۹۶ ابراهیمی

قیر و ایزوگام سلطانی
۱۰ سال ضمانت - نقد - اقساط
با بیش از ۲۵ سال سابقه کاری
سجادشهر - نبش امامت ۱
۰۹۱۵۶۶۸۹۸۳۱ - ۰۹۱۵۵۱۴۴۲۱۳
۳۲۰۳۹۲۰۹

امروز خراسان
سال بیستم * شماره ۵۰۸۱
یک‌شنبه * ۱ مرداد ۱۴۰۲ * ۵ محرم ۱۴۴۵ * ۲۳ ژوئیه ۲۰۲۳

یادداشت امروز

نعمت بزرگ خدا ولایت حسین (ع) است

امروز خراسان جنوبی - رضا زنگوئی
zangoei@birjandtoday.ir

بزرگترین نعمت چیست؟ خداوند در روز قیامت از چه نعمتی سؤال می کند؟" ثُمَّ لَتُسْأَلُنَّ یَوْمَئِذٍ عَنِ النَّعِیمِ" ناظر به چیست؟ ما چه نعمت‌هایی از خدا گرفته ایم. آن را چقدر فرآوری کرده ایم؟ به کجا رسیده ایم؟ به قول استاد صفائی حائری(ره)،" در هر حال سزاوار است که ما روی امکانات و موجودی‌مان حسابی باز کنیم؛ و ببینیم {و بفهمیم} مهم‌ترین امکان و نعمت ما که خداوند عنایت کرده، ولایت است." خداوند فردا از این نعمت بزرگ سوال می کند که چه کردیم و با آن چه ارتباطی برقرار کردیم. چشم و گوش و دست و پا که در شمار تفضل های الهی است. حضرت کریم که از فضل خود نمی پرسد چنان که امام رضا(ع) نیز به این موضوع چنین تصریح فرمود: پدرم از پدر خویش از امام صادق(ع) برای من روایت کرده است که فرمود: خدای عزّوجلّ درباره آنچه به بندگانش تفضل کرده است، از آنها بازخواست نمی کند و با این کار بر آنان منّت نمی گذارد. منّت نهادن به جهت نعمت بخشیدن، از جانب مخلوق ها کار زشتی است؛ پس چگونه به خالق عزّوجلّ چیزی نسبت داده می شود که مخلوق از نسبت دادن آن ناخشنود است؟! ولی‌نعیم [در آیه «ثمّ لتسئلنّ یومئذ عن النعیم»] محبت ما اهل بیت و [پذیرش] ولایت ما است که خداوند همه بندگان را بعد از توحید و نبّوت، از آن بازخواست خواهد کرد؛ زیرا بنده اگر به آن نعمت وفادار باشد، او را به نعمت های بهشت که هرگز زایل نمی شود خواهد رساند." نعمت امام است. نعمت حسین است، علیه السلام، آن روز در کربلا کفران نعمت به اوج رسید. لعن مستدام تا قیامت بر آن کفرورزندگان به همین خاطر است. اما فقط به همان جانیان بسنده نشده است که هرکس تا قیامت در سلوک به آنان شبیه باشد هم مستحق آن لعن است. هرکس امروز هم نتواند خود را با منطق حسینی تنظیم کند در نظام امامت جایگاهی نخواهد یافت. این هم دقیقا کفران نعمت معنا می شود. باری، امام نعمت اعظم است. "ولیّ، رزق فکر است؛ رکن هدایت، رکن محبت و رکن اُنس است. مصابیح الدجیٰ است؛ یعنی در تاریکی‌ها چراغ راه است و دل و فکر انسان را روشن و عقل او را حمایت می‌کند و روحش را به آن اُنس و سرشاری می‌رساند که می‌بینیم قنبر و کمیل و مالک تا کجاها رفته‌اند." وهب و حر و زهیر اگر چه دیر آمدند اما خیلی زود به قله رسیدند. آنان در بازه ای کوتاه در تنعم از ولایت حسین(ع) دروازه های ملکوت را به روی خود گشودند. راهی که پیش پای همه ما هم می تواند باز شود. البته اگر نعمت را دریابیم و به رزق امامت روزهای خود را برکت بخشیم.....

تولد پدر علم جغرافیا از سیل و خشکسالی

امروز خراسان جنوبی – مریم حیدری

او دلیل گرایش خود را به جغرافیا و به ویژه هواشناسی، دو رویداد خشکسالی و سیلی می‌داند که در روزگار کودکی و نوجوانی در زادگاهش رخ داد و باعث‌آسیب زیادی به روستائیان شده بود. این دانشمند فرهیخته به‌عنوان اولین شخصی که جغرافیای نوین را وارد برنامه‌های دانشگاهی کرده‌است، شناخته می‌شود.

محمدحسن گنجی در سال ۱۲۹۱ در شهرستان بیرجند به دنیا آمد. پدر وی، ابوتراب مدت ها نایب الحکومه شهر قاین بود. وی تحصیلات ابتدایی و متوسطه خود را در مدارس شوکتیه به اتمام رساند. این مدارس در بیرجند سابقه چندین ساله داشتند. اولین مدرسه در سال ۱۳۲۶ ه.ق بر اساس موقوفه شوکت آباد تأسیس شده بود، معلمان آن دانشمندان محلی و معارف پروران غیر بومی بودند که با روش های نوین آموزشی آشنایی داشتند و بوسیله بنیانگذار آن از تهران و سایر نقاط دعوت می‌شدند از آن جمله می‌توان میرزا احمد نراقی، شیخ احمد سلیمانی نراقی، کلنل علینقی وزیری، مفیدالممالک و سیدرضی حسین (ناظم هندی) را نام برد و از جمله معلمان محلی: شیخ محمدحسین خان بزرگ، میرزا محمدحسین مهتدی، شیخ علی اکبر ناصح و علامه سید محمد فرزان بودند.

دکتر گنجی در تمام دوره متوسطه همواره از شاگردان برتر کلاس خود بود و در شش سال دوره متوسطه چهار مدال طلا و دو مدال نقره کسب کرد. ایشان جزو نخستین کسانی بود که دیپلم رسمی از وزارت معارف (آموزش و پرورش) دریافت کرد. پس از آن در سال ۱۳۰۹برای ادامه تحصیل در رشته حقوق به تهران آمد اما برای تحصیل در این رشته نیاز به دانستن زبان فرانسه بود بنابراین به دارالمعلمین عالی رفت و تاریخ و جغرافیا را انتخاب نمود.

دکتر گنجی پس از دریافت لیسانس تاریخ و جغرافیا در شهریور ۱۳۱۲ جزو آخرین محصلان اعزامی، به اروپا رفت. همزمان با تأسیس دارالمعلمین عالی یعنی در سال ۱۳۰۷ قانون اعزام محصل به خارج از تصویب مجلس شورا گذشته بود که به موجب آن هر سال ۱۰۰ نفر از میان دیپلمه های مدارس ایران به حکم یک امتحان مسابقه ای برگزیده شده برای ادامه تحصیل در رشته های مختلف علوم و فنون به کشورهای اروپایی اعزام می شدند. در سال ۱۳۱۲ دکتر گنجی در آخرین دوره اعزام محصل به خارج در امتحان ورودی رشته خود مقام اول را بدست آورد و به دلیل آشنایی قابل قبول با زبان انگلیسی عازم انگلستان شد و به دانشگاه ویکتوریای منچستر که یکی از پنج دانشگاه معتبر آن روز انگلستان بود معرفی گردید. در دانشگاه منچستر او پنج سال تمام به تحصیل در شاخه های مختلف علم جغرافیا و علوم وابسته بدان پرداخت و با گذراندن دوره های نظری و عملی این دانش موفق شد در سال ۱۳۱۷ درجه لیسانس اختصاصی در جغرافیا را که معادل فوق لیسانس دیگر کشورهای اروپایی بود به دست آورد.

در آن زمان در انگلستان ادامه تحصیل به منظور اخذ درجه دکتری بجز در رشته های پزشکی متداول نبود لذا وی بلافاصله پس از پایان تحصیلات خود به ایران مراجعت نمود و چند روز پس از ورود به تهران در مهرماه ۱۳۱۷ به سمت دبیری دانشکده ادبیات دانشگاه تهران و دانشسرای عالی که دارای کلاس های درس مشترک بودند به تدریس جغرافیا پرداخت. اشتغال دکتر گنجی در دانشگاه تهران با سمت دبیری حدود ۱۴سال طول کشید و در آن مدت وی حدود ۱۰درس جدید و مختلف را تدریجاً وارد برنامه رشته جغرافیا ساخت و همه را رأسا به تناوب و در سال های تحصیلی مختلف تدریس می کرد. در این مدت نداشتن درجه دکتری سد بزرگی در راه پیشرفت او در خدمت دانشگاهی بود. با شرکت و موفق شدن در بورس بنگاه فورد آمریکا برای تکمیل تحصیلات به آمریکا عزیمت کرد و در دانشگاه کلارک که از مراکز بسیار معروف آموزش جغرافیا بود که تنها دارندگان لیسانس اختصاصی جغرافیا را برای ادامه تحصیل در دوره های فوق لیسانس و دکتری می‌پذیرفت ثبت نام کرد. پس از این دوره دوساله به ایران مراجعت کرد و پس از طی پنج سال دوره دانشیاری به رتبه ۱۰ استادی غیرتمام وقت دانشگاه تهران ارتقاء یافت و متصدی کرسی جغرافیای انسانی شد.

در مهرماه ۱۳۴۷ دکتر گنجی خدمت تمام وقت دانشگاه را پذیرفته و در زمان ریاست دانشگاهی پروفسور رضا مقام معاونت اداری و مالی دانشگاه به او تفویض شد و سپس مشاور دانشگاه شد و از آبان ۱۳۴۸ در سمت استاد و مدیر گروه آموزشی جغرافیا در دانشگاه تهران انجام وظیفه کرد و در همین دوره بود که انجمن جغرافیدانان ایران را به وجود آورد.

دکتر گنجی در اول مهرماه ۱۳۵۴ به موجب ابلاغ وزیر علوم و آموزش عالی مأموریت یافت که مقدمات تهیه و تشکیل دانشگاهی را در بیرجند فراهم سازد و در تیرماه ۱۳۵۵ به سمت ریاست مؤسسه آموزش عالی بیرجند برگزیده شد و در مدتی کوتاه با تلاش فراوان آن مؤسسه را به وجود آورد.

استاد در رشته‌های مختلف جغرافیای انسانی صاحب نظر است اما شهرت بین المللی وی بیشتر در زمینه مطالعات و انتشار گزارش ها و مقالات هواشناسی است، به گونه ای که تمام کتاب ها و مقالات منتشره در پهنه جهانی که به نحوی به شرح آب و هوای ایران می‌پردازند از بررسی های او بهره می گیرند.

پس از انقلاب اسلامی از یادگارهای استاد در دوران چهار ساله خدمت در سازمان جغرافیایی نیروهای مسلح می‌توان به طرح عظیم فرهنگ آبادی های کشور، طرح آسمان نمای تهران، چاپ اطلس بزرگ جهان به فارسی ، کمک به تأسیس مجله جغرافیایی سپهر و آماده سازی ترجمه اطلس تاریخی اسلام اشاره نمود. همکاری با سازمان مطالعه و تدوین کتب درسی(سمت) و راهنمایی و مشاوره پایان نامه و رساله دانشجویان کارشناسی ارشد و دکتری از جمله دیگر فعالیت های استاد بوده است.

دکتر گنجی از سال ۱۳۶۴ با مرکز دایره المعارف بزرگ اسلامی، همکاری کرد و از سال ۱۳۷۰ به عنوان مشاور رئیس دانشکده علوم زمین با دانشگاه شهید بهشتی همکاری‌داشته است.

وی در بیست و نهمین کنگره اتحادیه بین‌المللی جغرافیایی در کره‌جنوبی در سال ۲۰۰۰ میلادی به عنوان یکی از ۱۵ جغرافیدان برجسته جهان شناخته شد وسازمان هواشناسی جهانی، جایزه علمی سال ۲۰۰۱ خود را به وی اعطا کرد. پدر علم جغرافیای ایران دارای ۱۳۰ اثر برجسته علمی و تخصصی به زبان‌های فارسی و انگلیسی و تربیت کننده ۱۱ نسل استاد عالی در حوزه جغرافیا است.

جغرافیدانان ایران به پاس زحمات چندین ساله در آموزش جغرافیا و اشاعه این علم در فرهنگ کشور به حق عنوان "پدر جغرافیای ایران" را به وی داده اند.

پروفسور محمدحسن گنجی، در تاریخ ۲۸تیرماه ۱۳۹۱ دار فانی را وداع گفت و در تاریخ ۲ مرداد ۱۳۹۱ در محل بوستان دکتر محم حسن گنجی در خیابان توحید در آرامگاه ابدی به خاک سپرده شد.

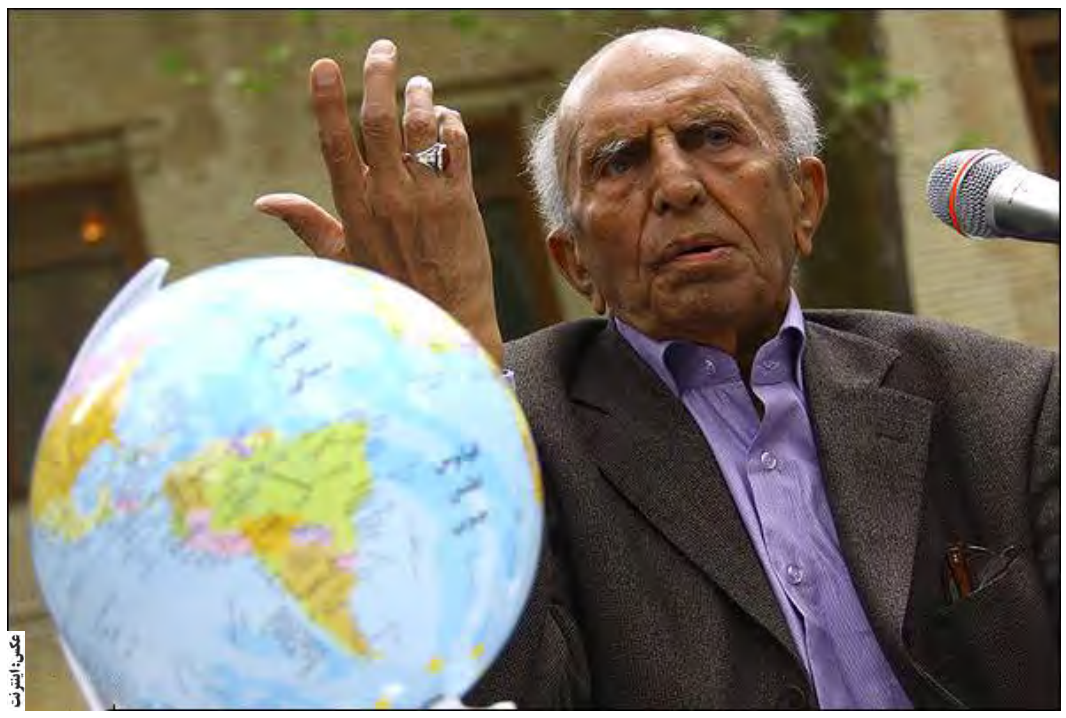
عکس: اینترنت

پیام امروز

ستون پیام امروز خراسان جنوبی آماده دریافت نظرات و بیان مشکلات شما همشهریان گرامی می باشد

۳۰۰۰۷۶۵۰۰۰۹۹۹۶
۱۰۰۰۵۶۳۲۴۴۹۹۹۶

۰۹۳۷ سلام. در خوسف هیچ مدیری ساکن نیست چون همه مدیران این شهرستان خانه و زندگی در مرکز استان دارند و بعد از زندگی من خوسفی می گویند. دو ماه دیگر با شروع سال تحصیلی برخی مدارس از دوشیفتی به یک شیفتی تبدیل می شود. اما از ورودی خوسف باید دانش آموز به خروجی خوسف برای درس خواندن برود ما به دوشیفت راضی هستیم.

۰۹۱۵ سلام استانداری محترم! به سامانه ریاست جمهوری برای درخواست فاضلاب شکایت کردیم ولی جوابی ندادند. لطفا دستور بدهید این یک کوچه باقیمانده محله دکتر گنجی مهرشهر را فاضلاب کشی کنند. اینجا همه کارمندان همین دولت هستند. بیچاره شدیم از بس چاه خالی کردیم.

۰۹۰۲ سلام تشکر از مسئولان زحمت کش شهرداری و فرمانداری مواظب باشند کسی چشم شان نزند از این همه توجه به ابتدای کانال سراب جنب خیابان نیایش دستتان درد نکند بعد از حدود ۲۵سال سکونت دریغ از یک توجه! نمونه اید.

۰۹۳۷ با سلام و عرض خدا قوت به پرسنل روزنامه امروز خراسان جنوبی تشکر می‌کنم از چاپ متن در خصوص واگذار نشدن زمین در طرح جوانی جمعیت به افراد متقاضی من یک سال شده ثبت نام دارم تکمیل مدارک کردم و تایید نهایی شده اما هروقت مراجعه کردم می گویند پیام برایتان می آید. واقعا من با ۴تا بچه مستأجرم و کسی هم بهم خانه نمی‌دهد شما را بخدا پیامم را چاپ کنید شاید مسئولان کمی کار را سرعت بدهند ممنون از روزنامه شما

۰۹۳۵ باسلام ۲۰سال هست که در انتهای توحید خیابان نیایش زندگی می‌کنیم... در صورتی که هیچ گونه رسیدگی در مورد پل و کانال صورت نگرفته و محل تجمع معتادن و اراذل شده است. خواهشمندیم هرچه سریعتر نسبت به دیوارکشی و نرده اقدام فرمایید، ان شاءا... برای زیبایی این نقطه از شهر، اقدام شود. ممنونم باتشکر

۰۹۱۰ شهرداری بیرجند دوماه به عید آسفالت خیابان عمار مهرشهر را شروع کرده و همین طور نیمه کاره رها کرده است تا کی میخواهد به این وضع باشد در مرکز یک استان از حداقل ها که یک آسفالت و روشنایی می باشد محرومیم. دولت سید محرومان!

درب نوژن
انواع درب‌های ضد سرقت ضد حریق و داخلی
بیرجند – حد فاصل توحید ۲۸ و ۳۰
۳۲۰۴۷۱۹۹ – ۰۹۱۵۱۶۰۲۶۵۹
نصر آبادی
nujan.door

گروه معماری رسته مقدم (هدیش)
کاغذ دیواری، ترموال
برچسب کابینت
ابتدای خیابان فردوسی از سمت پاسداران ۰۹۱۵۵۶۵۹۲۹۷ رسته مقدم

مزون شهرزاد
مانتو
شلوار
شومیز
کیف و ...
بین معلم ۴۲ و ۴۴
۰۹۱۵۲۶۹۸۶۲۳

کالای ورزشی المپیک ملائی
مایحتاج ورزشی شما را تأمین کردیم
آماده همکاری با ارگان های دولتی و خصوصی
بیرجند، انتهای خیابان معلم، نبش معلم ۴۹
۰۹۱۵۹۶۲۰۹۲۰ (ملائی)
Olympic_molaie

یاسین
پذیرش سفارش
حلیم وشله مشهدی
بین مدرس ۱۱ و ۹ - کباب صالح
۰۹۱۵۱۶۴۲۷۲۹ - ۳۲۳۵۴۴۷۰

جای تبلیغات شما خالیست!

برق مارکت
سیم و کابل - کلید و پریز
آیفون - دوربین مداربسته
انواع لامپ و ...
هر ۵ عدد لامپ ۱ عدد رایگان
۰۹۱۵۷۷۱۰۱۴۷
بین غفاری ۷ و ۹ (ضیائی)

طبیعت کده
آجیل – خشکبار – حبوبات و...
تولید وعرضه مستقیم زرشک
ارسال به تمام نقاط داخل و خارج از کشور
بیرجند – نبش توحید ۲۶
۰۹۲۱۰۹۵۹۳۱۲
tabiat_kade_birjand

فروشگاه فنی مهندسی نورپردازان
نمایندگی انواع فن های دمنده خانگی و صنعتی
سیم و کابل، سیم و صفحه مسی، ارت
زغال و نمک، لامپ و آیفون، کلید و پریز دلند
اجرای پروژه های برق – بست کمربندی
محصولات پارس فانال کلی – جزئی
بیست متری دوم غربی مدرس - پلاک ۱۴۶
۰۹۱۵۳۶۳۳۵۴۵ - ۳۲۴۰۵۰۵۴

حجاب سرای حریم ریحانه
چادر مشکی
مقنعه های ساده و مدل دار
ملزومات و بدلیجات حجاب
بیرجند - عدل ۷ پلاک ۳۶
تلفن: ۳۲۲۱۹۰۶۰
فروشگاه اینترنتی: www.ehejab.ir

گروه مهندسی پارسیان سقف
مرکز خانه های پیش ساخته
طراح و مجری:
سازه‌های سبک با پوشش ساندویچ پنل و UPVC
کانکس، سایبان، پارکینگ اداری و مسکونی، پیمانکاری
واحداث و بازسازی ساختمان، دکوراسیون داخلی
سقف کاذب، PVC و KNAUF
تولید کننده سازه‌های کناف
۰۹۱۵۳۶۱۷۶۱۱ – ۰۹۳۹۳۶۱۷۶۱۱
بیرجند – بالاتر از مدرس ۶۰ – حاشیه میدان جماران (مدیریت برزگانی)

همشهریان عزیز و ارجمند
به استحضار می رساند، نوسازی تأسیسات گرمایشی و سرمایشی
مجموعه فرهنگی و مسجد مرحوم آیت الله آیتی
به کمک های مردمی نیازمند است
شماره شبا: IR۶۱۰۱۵۰۰۰۰۰۰۰۳۱۳۰۰۴۲۵۰۸۵۰۷
شماره کارت: ۵۸۹۲-۱۰۱۴-۱۶۹۲-۷۸۲۶
بانک سپه به نام حمید آقازنگوئی – سلیمان خداجو
هیئت امناء مسجد

برنج ۱۰۰٪ ایرانی
سالن پذیرایی و رستوران ظرفیت ۴۵۰ نفر
مدائن
رایگان ورودی مجالس، هزینه پذیرایی، پیک
ضدعفونی تمام لوازم و محیط رستوران به صورت مداوم
بلوار شهید محلاتی، نبش خیابان ۲۲ بهمن
۰۹۱۵۱۶۰۰۱۵۸ – ۳۲۰۴۴۱۱۳ – ۳۲۰۴۴۴۰۰

استیل فرهادی
طراحی و تولید انواع نرده های استیل آلومینیومی
حفاظ استیل، تجهیزات پزشکی، بیمارستانی و آشپزخانه های صنعتی
تهیه و توزیع لوله، ورق(مس، برنج و استیل)، میلگرد، نبشی، پروفیل، استنلس استیل، اتصالات دکوراتیو استنلس استیل، اتصالات صنایع شیری، اتصالات دنده ای و جوشی استنلس استیل، اتصالات اسپایدر
بیست متری دوم غربی مدرس بین نواب ۴ و ۶
۰۹۱۵۵۶۱۶۲۹۲ (فرهادی)

شیشه و آینه مهدی نژاد
فروش و نصب انواع شیشه ساختمانی
دو جداره، صنعتی و طلق در رنگهای متنوع
خیابان کارگران – بین کارگران ۱۷ و ۱۹
همراه: ۰۹۱۵ ۵۶۱ ۴۳۷۴

امور مشترکین
روزنامه امروز خراسان جنوبی
۳۲۴۵۹۳۰۵

سالروز شهادت شهیدان علی برازنده مقدم، سید مصطفی اسماعیلی، محمد حسن دولتخواه، مهدی آتش فراز، علیرضا میثمی را گرامی می داریم.

یادداشت شهروند

ضرورت گفت و شنود

اینکه چگونه از ظرفیت های ارتباطی و فرصت های عمومی استفاده کنیم، با چه ادبیاتی طرح مسئله کنیم و پاسخ مسوولان به اشکالات و انتظارات چگونه باشد به آموزش و تمرین و کار فرهنگی نیاز داریم. اینکه یاد بگیریم خواسته های خود را درست و منطقی مطرح کنیم یا آنکه مسوولان با سعه صدر و گشاده رویی به درد دل های مردم گوش دهند از ضرورت های ارتباطی و تعاملی جامعه است؛ چه آنکه طرح انتقادی مشکلات و اشکالات به صورت محترمانه، نتایج بهتری به همراه خواهد داشت. مهارت های ارتباطی و تعاملی بین مردم و مسئولان باید از فنی ترین و مهمترین مهارت‌های اجتماعی و فرهنگی جامعه باشد. مسئولی که ظرفیت و تحمل شنیدن یک انتقاد ساده شهروندی را ندارد و خیلی زود از کوره در می رود، نمی‌تواند برنامه ها و طرح های خود را اجرا کند. چگونگی مشارکت شهروندان در اجرای برنامه‌های شهری، باید یکی از اصلی ترین و مهمترین بخش هر برنامه باشد. گفت و شنود در میان گروه های گوناگون اجتماعی و مدیران و مسئولان دولتی می تواند ابتکار جالبی باشد، اگر به صورت نهادی پایدار در آید. ما هنوز در میان حصارهای بلندی زندگی می کنیم که در پیرامون مان کشیده ایم. شورای شهر پشت درب های بسته تشکیل می شود و خبرنگاران و صاحب نظران کمتر در آن حضور دارند. نمایندگان دولت در این دیار کمتر به افکار عمومی، نخبگان و دلسوزان شهر اهمیت می دهند و جلسات را در فضای تو بمیری و من بمیرم خصوصی برگزار می کنند. لیکن آنچه ما سخت بدان نیاز داریم همدلی و هماهنگی میان نمایندگان دولت، نخبگان و دلسوزان منطقه می باشد که اگر چنین شد می تواند در وقت ضرورت از جامعه انتظار داشته باشند که دعوت هایش را اجابت کنند. تفاهم میان نمایندگان دولت و جامعه باید در متن گفتگوها، کشمکش ها و حتی منازعه ها حاصل شود نه از راه صدور دستورهای یکجانبه، ما می خواهیم مردم این دیار در کنار همین امکانات بهترین بهره وری نصیب شان گردد و برقراری سیستم حکومت مردم بر مردم به دست مردم محقق گردد.

گرد و غبار ۲۲۹۰ نفر را راهی بیمارستان کرد

امروز خراسان جنوبی – گروه خبر

۲ هزار و ۲۹۰ نفر در خراسان جنوبی بر اثر گرد و غبار بستری شدند. معاون درمان دانشگاه علوم پزشکی بیرجند گفت: آمار مراجعه و بستری بیماران قلبی و ریوی خراسان جنوبی در روزهای گرد و غباری اخیر نسبت به شرایط عادی افزایش یافت به طوری که ۲ هزار و ۲۹۰ نفر هفته پایانی تیرماه بستری شدند.

علی اکبر اسماعیلی افزود: از ۲۱ تا ۲۷ تیرماه که شاهد افزایش گرد و غبار در استان بودیم، ۲۰ هزار و ۳۴۷ نفر به مراکز اورژانس سراسر استان مراجعه کردند که از این تعداد ۲ هزار و ۲۹۰ نفر بستری شدند.

وی گفت: از بین بیماران بستری در بیمارستان، هزار و ۱۰۴ نفر بیمار قلبی و عروقی و هزار و ۶۴ نفر بیمار تنفسی غیرعفونی بوده‌اند که نشان می‌دهد عمده مشکل این افراد ناشی از تنفس هوای آلوده و گرد و غبار بوده است.

معاون درمان دانشگاه علوم پزشکی بیرجند بیان کرد: بیشترین مراجعه بیماران مربوط به شهرستان‌های بیرجند، نهبندان، زیرکوه و درمیان است.

عکس: اینترنت

وی افزود: در شرایط آلودگی هوا ناشی از گرد و غبار باید همه افراد به ویژه بیماران قلبی و تنفسی از ماسک مناسب استفاده و از تردد غیرضروری در فضای باز خودداری کنند.

همزمان با شروع وزش باد شدید از اواسط تیرماه و تقویت بادهای ۱۲۰ روزه بار دیگر کیفیت هوا در خراسان‌جنوبی کاهش یافت که این وضعیت تا پایان هفته گذشته ادامه داشت و حتی هوای بیرجند در وضعیت خطرناک قرار گرفت.

شوهرکشی در زیرکوه

امروز خراسان جنوبی- گروه حوادث

درگیری زن و مرد در زیرکوه به قتل شوهر انجامید. دادستان زیرکوه گفت: اختلاف و درگیری بین زن و مرد در این شهرستان باعث قتل شوهر شد و تحقیقات بیشتر در این زمینه ادامه دارد. حجت‌الاسلام سید هادی حسینی افزود: این اتفاق حدود ساعت ۱۷ در شهر آبیز از توابع شهرستان زیرکوه در اثر اختلاف بین زن و شوهر روی داد. بنا به اظهارات متهم بعد از مشاجره و درگیری، سر مرد به میز تلویزیون می‌خورد و به زمین می‌افتد سپس زن چند مشت هم به او می‌زند که در نهایت مرد فوت می‌کند. دادستان زیرکوه ادامه داد: این حادثه توسط برادر زن بدون گفتن جزئیات به اورژانس ۱۱۵ گزارش شد و عوامل اورژانس بعد از حضور در محل و مواجهه با جسد بی جان مرد، او را برای بررسی بیشتر به بیمارستان منتقل کردند. وی افزود: در بیمارستان علایمی از گاز گرفتگی با دندان، شکستگی و خراش در سر مقتول دیده شد و با علائم مرگ مشکوک به قاضی کشیک اطلاع داده و مشخص می‌شود که قتل صورت گرفته است. حسینی گفت: متهم به قتل و ۲نفر دیگر که احتمال مشارکت آنان در قتل وجود دارد، اکنون در بازداشت به سر می‌برند. وی ادامه داد : متهم به قتل ۳۱سال و مقتول ۳۵ سال دارد که دارای ۲ فرزند هستند و احتمال می‌رود برادران زن هم در قتل مشارکت داشتند اما هنوز در دست بررسی است. دادستان زیرکوه گفت: هنوز پزشکی قانونی پاسخ قطعی در خصوص علت فوت نداده ولی احتمالا همان ضربه به سر باعث مرگ این مرد شده است. حسینی با اشاره به قتل دیگری که ۲ ماه پیش در یکی از روستاهای شهرستان زیرکوه روی داد، گفت: یکی از مسایل مهمی که باید شهروندان مراقبت کنند آسیب‌های فضای مجازی است تا به مشکلات حاد خانوادگی دچار نشوند. وی تأکید کرد: کنترل خشم هنگام مشاجره و دعوا از بروز حوادث ناگوار جلوگیری می‌کند که نیاز است در این زمینه نیز خانواده‌ها آستانه صبر و تحمل خود را افزایش دهند.

حوادث

قاچاق ۳۷۸۰ قطعه مرغ در قاین

امروز خراسان جنوبی - مسعود حیدری

فرمانده انتظامی شهرستان قاین گفت: مأموران انتظامی در بازرسی از یکدستگاه تریلی ۳ هزار و ۷۸۰ قطعه مرغ زنده بدون مجوز کشف کردند. سرهنگ محمود زال بیکی افزود: مأموران پاسگاه ولی عصر شهرستان قاین در راستای اجرای طرح مبارزه با قاچاق کالا و طیور، هنگام کنترل خودروهای عبوری در محورهای مواصلاتی به یک دستگاه تریلی کشنده مشکوک شدند و در بازرسی از تریلی،۳ هزار و ۷۸۰ قطعه مرغ قاچاق که فاقد هر گونه مجوز بهداشتی بود کشف کردند که ارزش ریالی طیور قاچاق کشف شده بنا بر نظریه کارشناسان مربوطه بالغ بر۳ میلیارد و۷۸۰ میلیون ریال برآورد شد.

کشف ۳۰۰ کیلو ماهی بدون مجوز در طبس

فرمانده انتظامی شهرستان طبس از کشف ۳۰۰ کیلوگرم ماهی غیرمجاز و فاقد مجوز بهداشتی در این شهرستان خبر داد. سرهنگ فاضل مریمی افزود : مأموران انتظامی بخش دیهوک شهرستان طبس در راستای مقابله با قاچاق کالا و ارز، هنگام گشت زنی و کنترل خودروهای عبوری به یک دستگاه وانت پراید مشکوک شده و خودرو را جهت بررسی بیشتر متوقف کردند. وی ادامه داد: مأموران پس از هماهنگی با مقام قضائی در بازرسی از خودرو، مقدار۳۰۰ کیلوگرم ماهی غیر مجاز که فاقد مجوز بهداشتی بود کشف کردند. وی با اشاره به اینکه ارزش محموله کشف شده برابر نظریه کارشناسان مربوطه بالغ بر ۶۰۰ میلیون ریال برآورد شده است؛ تصریح کرد: دراین رابطه پرونده تشکیل و متهمان برای سیر مراحل قانونی به مراجع قضائی معرفی شدند.

آگهی نوبتی سه ماهه اول سال ۱۴۰۲ ثبتی قائنات

به دستور ماده ۱۲ قانون ثبت و ماده ۵۹ آئین نامه قانون مذکور اسامی اشخاصی که نسبت به املاک مجهول المالک واقع در بخشهای تابعه حوزه ثبتی قائنات تا آخر خرداد ماه سال یکهزار و چهارصد و دو شمسی تقاضای ثبت نموده اند؛و همچنین مواردی که آگهی نوبتی آن برابر تبصره یك ماده ۲۵ اصلاحی قانون ثبت باید تجدید گردد، با نوع ملك مورد تقاضا برای اطلاع عموم به شرح ذیل آگهی می شود:

بخش ۹ قاینات

قطعه مفروزه مزرعه حسن آباد سده پلاک ۱ – اصلی

۹۹۶ فرعی حوا طحان زاده ششدانگ یکباب منزل

۹۹۷ فرعی علی محمدی ششدانگ بارگاه زرشک و زمین متصل

قطعات مفروزه مزرعه سده (آرین شهر) پلاک ۱۲۸ - اصلی:

۳۸۴۸ فرعی شرکت برق افشان سپهر آسا با شماره ثبت ۱۶۰۲ و شناسه ملی ۱۴۰۱۰۷۵۵۷۰۳ ششدانگ یکقطعه زمین مزروعی

۳۸۵۵ فرعی حسین اقبالی ششدانگ یک قطعه زمین دیمه زار

۳۸۵۶ فرعی حسین اقبالی ششدانگ یک قطعه زمین دیمه زار

۳۸۶۱ فرعی فداحسین چمنی ششدانگ یک قطعه محوطه و تالار زرشک و اطاق متصل

۳۸۶۲ فرعی محمود عرب ششدانگ یکقطعه محوطه

۳۸۶۳ فرعی بهروز سرباز ششدانگ یک قطعه محوطه

۳۸۶۴ فرعی محمد اطهری ششدانگ یکقطعه محوطه مشتمل برتالارزرشک

۳۸۶۵ فرعی محمد اطهری ششدانگ یکقطعه محوطه مشتمل برتالارزرشک

۳۸۶۶ فرعی محمدحسن خدادادی ششدانگ یک قطعه زمین

۳۸۷۲ فرعی محمد اکبری ششدانگ یک قطعه زمین مزروعی

۳۸۷۳ فرعی امیرحسین اکبری ششدانگ یک قطعه زمین مزروعی

۳۸۷۴ فرعی امیرحسین اکبری ششدانگ یک قطعه زمین مزروعی

۳۸۷۵ فرعی علیرضا اکبری ششدانگ یک قطعه زمین مزروعی

۳۸۷۶ فرعی علیرضا اکبری ششدانگ یک قطعه زمین مزروعی

۳۸۷۷ فرعی محمد اکبری ششدانگ یک قطعه زمین مزروعی

۳۸۷۸ فرعی محمد اکبری ششدانگ یک قطعه زمین مزروعی

۳۸۷۹ فرعی مهدی راه جو ششدانگ یکباب منزل

۳۸۸۲ فرعی علی قربانی ششدانگ یک قطعه محوطه

۳۸۸۳ فرعی اسماعیل غفرانی ششدانگ یکقطعه زمین بایر

۳۸۸۴ فرعی محمدابراهیم سلمانی ششدانگ یک قطعه زمین مزروعی و مشجر

۳۸۸۵ فرعی محمد عرب مهموئی ششدانگ یکقطعه زمین

۳۸۸۶ فرعی احمد حسن نژاد ششدانگ یکقطعه زمین

۳۸۸۸ فرعی گلثوم ظفری ششدانگ یکقطعه محوطه و اطاق مخروبه

۳۸۸۹ فرعی علی قربانی ششدانگ یک قطعه زمین محصور

۳۸۹۰ فرعی شهلا دروگر ششدانگ یکقطعه زمین

۳۸۹۱ فرعی غلامحسین هادی نژاد ششدانگ یک قطعه زمین

۳۸۹۳ فرعی فاطمه دهقانی ششدانگ یک قطعه زمین مزروعی

۳۸۹۴ فرعی غلامعلی دهقان نژاد ششدانگ یک قطعه محوطه

قطعات مفروزه مزرعه جعفر آباد سده پلاک ۱۵۸ – اصلی

۷۷۸ فرعی رقیه قلی نژاد ششدانگ یک قطعه زمین مشجر واقع در اراضی چاه مشهور به کال ملخ

۷۷۹ فرعی رقیه قلی نژاد ششدانگ یک قطعه زمین مشجر واقع در اراضی چاه مشهور به کال ملخ

قطعه مفروزه روستای عباس آباد دشت پلاک ۷۲۸ – اصلی

۳۱۷ فرعی محمدعلی اسطخری ششدانگ یک قطعه زمین مزروعی واقع در روستای عباس آباد دشت- چاه مشهور به علی زاده

اراضی بخش ۹

۸۱۰ - اصلی محمد خرمی نیا ششدانگ یک قطعه زمین مشجر دارای چشمه واقع در اراضی مشهور به تگ پسته جنب روستای بن خونیک

بخش ۱۰ قاینات

قطعات مفروزه مزرعه چاهک پلاک ۲۹_اصلی:

۱۶۵۵ فرعی هدایت اله کشته کار نسبت به سه دانگ مشاع از ششدانگ و نبی اله و فضل اله شهرت هردونفر کشته کار هرکدام نسبت به یک دانگ و نیم مشاع از ششدانگ یکقطعه زمین دیمه زار

بخش ۱۱ قاینات

قطعات مفروزه اراضی جعفر آباد پلاک ۱۲۶۸_اصلی:

۲۳۴۵ فرعی از۵۵۷ فرعی سیدمحمد مرتضوی نسبت به۲ سهم مشاع ازپنج سهم وصدیقه و علیه و قدسیه شهرت همگی مرتضوی هرکدام نسبت به یک سهم مشاع ازپنج سهم از ششدانگ یک قطعه زمین

۲۳۴۹ فرعی از۱۷۸ فرعی سیدمحمد مرتضوی نسبت به۲ سهم مشاع ازپنج سهم وصدیقه و علیه و قدسیه شهرت همگی مرتضوی هرکدام نسبت به یک سهم مشاع ازپنج سهم از ششدانگ یک قطعه زمین جواد آشورنژاد مقدم ششدانگ یک قطعه زمین مزروعی

۲۳۵۱ فرعی از۱۰۰ فرعی کبری سادات مرتضوی و فاطمه مرتضوی بصورت مشاعا و بالمناصفه نسبت به ششدانگ یک قطعه زمین مزروعی

۲۳۵۲ فرعی از۳۱۴ فرعی اکبر عبداله زاده ششدانگ یکباب مغازه

۲۳۵۳ فرعی از۵۵۳ فرعی محمدرضا عبداله زاده ششدانگ یکقطعه زمین

۲۳۵۵ فرعی از۳۱۲ فرعی سیدمهدی نصراللهی ششدانگ یک قطعه زمین (باکاربری مسکونی) که بصورت محوطه درتصرف متقاضی قراردارد.

۲۳۵۶ فرعی از۱۷۸ فرعی سیدعلیرضا نقوی ششدانگ یک قطعه زمین بایر

۲۳۵۷ فرعی از۳۱۲ فرعی سیدمهدی نصراللهی ششدانگ یک قطعه زمین (باکاربری مسکونی) که بصورت محوطه درتصرف متقاضی قراردارد.

۲۳۷۲ فرعی۱۸۰ فرعی فاطمه فیروزی ششدانگ یک قطعه زمین

۲۳۷۹ فرعی از۶۱۴ فرعی غلامحسین فلاحت ششدانگ قسمتی ازیکباب منزل

۲۳۸۰ فرعی از۲۷۵ فرعی کبری سادات مرتضوی و فاطمه مرتضوی بصورت مشاعا وبالمناصفه نسبت به ششدانگ یک قطعه زمین

۲۳۸۲ فرعی از۱۹۳ فرعی فاطمه مرتضوی ششدانگ یک قطعه زمین بایر

قطعات مفروزه اراضی شاهیک پلاک ۱۲۶۹_اصلی:

۶۵۱ فرعی عبدالعلی نوربخش چهارسهم مشاع ازپنج سهم مشاع ازسه دانگ مشاع از ششدانگ یک قطعه زمین مزروعی

۱۵۲۵ فرعی محمدعلی مختاری ششدانگ یک قطعه زمین مزروعی

۳۰۱۹ فرعی مهدی فلکی ششدانگ یک قطعه زمین مزروعی

۳۱۱۸ فرعی از۲۰۷۹ فرعی محمدعلی فردوسی ششدانگ یک قطعه زمین مزروعی

۳۱۳۷ فرعی از۵۷۲ فرعی رضا فرخی نسبت به یک دانگ و یک چهارم دانگ مشاع و رقیه کروئی مفرد نسبت به یک دانگ و یک چهارم دانگ مشاع و طاهره فرخی نسبت به سه دانگ و یک دوم دانگ مشاع از ششدانگ یکباب منزل مسکونی

۳۱۴۸ فرعی از۱۴۸۸ فرعی سیدمحمد مرتضوی نسبت به۲ سهم مشاع ازپنج سهم وصدیقه و علیه و قدسیه شهرت همگی مرتضوی هرکدام نسبت به یک سهم مشاع ازپنج سهم از ششدانگ یک قطعه زمین مزروعی

۳۱۴۹ فرعی از۲۵ فرعی سیدمحمد مرتضوی نسبت به۲ سهم مشاع ازپنج سهم و صدیقه و علیه و قدسیه شهرت همگی مرتضوی هرکدام نسبت به یک سهم مشاع از پنج سهم از ششدانگ یک قطعه زمین مزروعی

۳۱۵۰ فرعی از۲۰۵۲ فرعی سیدمحمد مرتضوی نسبت به۲ سهم مشاع ازپنج سهم وصدیقه و علیه و قدسیه شهرت همگی مرتضوی هرکدام نسبت به یک سهم مشاع ازپنج سهم از ششدانگ یک قطعه زمین مزروعی

۳۱۵۲ فرعی حسن صنوبری و علی صنوبری هرکدام نسبت به دو سهم مشاع از۵ سهم از۲ دانگ مشاع و فاطمه صنوبری نسبت به یک سهم مشاع از۵ سهم از۲ دانگ مشاع و فاطمه تقی نژاد و زهره تقی نژاد هرکدام نسبت یک سهم مشاع از۶ سهم از۴ دانگ مشاع و محمدرضا تقی نژاد و جواد تقی نژاد هرکدام نسبت به دو سهم مشاع از۶ سهم از۴دانگ مشاع همگی از ششدانگ یک قطعه زمین دیمه زار واقع در بلوار ابوذر

۳۱۵۵ فرعی از۲۰۹۱ فرعی محمدحسین فدوی ششدانگ یک قطعه زمین مزروعی

۳۱۷۳ فرعی از۲۰۹۱ فرعی مختاربرزگر ششدانگ یکباب منزل مسکونی

۳۱۷۹ فرعی شهرداری شهرستان قاین به شناسه ملی ۱۴۰۰۲۰۳۶۳۳۹ ششدانگ یک قطعه‌محوطه

قطعات مفروزه اراضی ابوالخیری پلاک ۱۲۷۰_اصلی:

۵۵۹ فرعی ابوالفضل بهزادی فر ششدانگ یک قطعه زمین

۱۷۱۹ فرعی از۱۵۰ فرعی سیدمحمد مرتضوی نسبت به۲ سهم مشاع ازپنج سهم و صدیقه و علیه و قدسیه شهرت همگی مرتضوی هرکدام نسبت به یک سهم مشاع از پنج سهم از ششدانگ یک قطعه زمین مشجر محصور

۱۷۲۳ فرعی از۴۱۴ فرعی علی شکوهی نیا ششدانگ یک قطعه زمین مزروعی

۱۷۲۴ فرعی رشیده خدادادزاده ششدانگ یک قطعه زمین مزروعی

۱۷۲۵ فرعی از۷۷۹ فرعی فاطمه لاله وش ششدانگ یک باب منزل دوطبقه

۱۷۲۶ فرعی از۱۷۰ فرعی محمدحسین رنجبر ششدانگ یک قطعه زمین مزروعی

۱۷۲۷ فرعی از۱۷۰ فرعی ایمان رنجبر ششدانگ یک قطعه زمین مزروعی

قطعات مفروزه اراضی مزرعه بیهود پلاک ۱۵۱۳_اصلی:

۶۲۶۱ فرعی مسعود پارسائی نسب ششدانگ قسمتی ازیکباب منزل و زمین مزروعی متصل

قطعات مفروزه اراضی شهابی پلاک ۱۵۸۵ – اصلی

۶۹۴ فرعی از۱۲۴ فرعی علی مقدمی ششدانگ یک قطعه زمین بایر

۷۰۲ فرعی از۲۳۶ فرعی جعفر اسماعیل پور ششدانگ یک قطعه زمین

۷۰۳ فرعی از۲۳۶ فرعی محمود اسماعیل پور ششدانگ یک قطعه زمین

قطعه مفروزه اراضی بغدادی پلاک ۱۵۸۶ – اصلی

۳۳۷ فرعی از۵۰ فرعی میترا حق خواه ششدانگ یکباب منزل مخروبه

قطعات مفروزه اراضی قدی پلاک ۱۵۸۷ – اصلی

۱۲۴۹ فرعی از۴۴۷ فرعی جواد آشورنژاد مقدم ششدانگ یک قطعه زمین مزروعی

۱۲۵۱ فرعی از۶۵ فرعی محمدعلی زحمتی مقدم ششدانگ یک قطعه زمین بایر

۱۲۵۳ فرعی از ۴۴۸ فرعی موقوفه ملاصفی بتصدی اداره اوقاف و امور خیریه شهرستان قاین به شناسه ملی۱۴۰۰۱۴۷۰۵۴۰ ششدانگ یک قطعه زمین مزروعی

۱۲۵۴ فرعی از ۱۴۸ فرعی موقوفه ملاصفی بتصدی اداره اوقاف و امور خیریه شهرستان قاین به شناسه ملی۱۴۰۰۱۴۷۰۵۴۰ ششدانگ یک قطعه زمین

۱۲۵۵ فرعی از۷۸ فرعی موقوفه ملاصفی بتصدی اداره اوقاف و امورخیریه شهرستان قاین به شناسه ملی۱۴۰۰۱۴۷۰۵۴۰ ششدانگ یک قطعه زمین

۱۲۵۶ فرعی از۸۷ فرعی موقوفه ملاصفی بتصدی اداره اوقاف و امورخیریه شهرستان قاین به شناسه ملی۱۴۰۰۱۴۷۰۵۴۰ ششدانگ یک قطعه زمین مزروعی

۱۲۵۷ فرعی از ۳۰۶ فرعی موقوفه ملاصفی بتصدی اداره اوقاف و امور خیریه شهرستان قاین به شناسه ملی۱۴۰۰۱۴۷۰۵۴۰ ششدانگ یک قطعه زمین مزروعی

قطعات مفروزه اراضی خیر آباد پلاک ۱۵۸۸ – اصلی

۳۶۰ فرعی از۷۴ فرعی محمدرضا شهابیکی ششدانگ یک قطعه زمین

۳۶۲ فرعی از۳۹ فرعی سیدمحمد مرتضوی نسبت به ۲ سهم مشاع ازپنج سهم و صدیقه و علیه و قدسیه شهرت همگی مرتضوی هرکدام نسبت به یک سهم مشاع از پنج سهم از ششدانگ یک قطعه زمین

۳۶۳ فرعی از۵۸ فرعی سیدمحمد مرتضوی نسبت به ۲ سهم مشاع ازپنج سهم و صدیقه و علیه و قدسیه شهرت همگی مرتضوی هرکدام نسبت به یک سهم مشاع از پنج سهم از ششدانگ یک قطعه زمین

۳۶۴ فرعی از۷۷ فرعی سیدمحمد مرتضوی نسبت به ۲ سهم مشاع ازپنج سهم و صدیقه و علیه و قدسیه شهرت همگی مرتضوی هرکدام نسبت به یک سهم مشاع از پنج سهم از ششدانگ یک قطعه زمین

قطعات مفروزه اراضی فرخ آباد پلاک ۱۵۸۹ – اصلی

۹۱۴ فرعی فاطمه عالمی و صفیه آزادی بصورت مشاعا و بالمناصفه نسبت به ششدانگ یک قطعه زمین مزروعی

۳۹۲۹ فرعی سکینه دنیائی ششدانگ یک قطعه زمین

۳۹۴۳ فرعی عباس عباس نژاد ششدانگ یک قطعه زمین مزروعی

۳۹۵۹ فرعی ابوالفضل محمودی پور ششدانگ یک قطعه زمین مزروعی

۳۹۶۷ فرعی محمدحسین مهمی ششدانگ یک قطعه زمین

۳۹۶۹ فرعی سیدمحسن صدرقاینی ششدانگ یک قطعه زمین

۳۹۸۱ فرعی صغری سلمان زاده ششدانگ یک قطعه زمین بایر

۳۹۹۰ فرعی محمدحسن مهمی ششدانگ یک قطعه زمین مزروعی

۳۹۹۳ فرعی از۲۷ فرعی حسین خسروی ششدانگ یک قطعه زمین بایر

۳۹۹۴ فرعی از۲۷ فرعی حسین خسروی ششدانگ یک قطعه زمین بایر

۳۹۹۶ فرعی از۲۷ فرعی حیدر محمدنژاد ششدانگ یک قطعه زمین بایر

قطعات مفروزه اراضی مزرعه اسفشاد پلاک ۱۵۹۵ – اصلی

۲۲۳۱ فرعی زهرا پردل ششدانگ یک قطعه زمین دیمه زار

۲۲۳۲ فرعی علی پردل ششدانگ یک قطعه زمین دیمه زار

۲۲۳۳ فرعی قربان پردل ششدانگ یک قطعه زمین دیمه زار

۲۲۳۴ فرعی محمد پردل ششدانگ یک قطعه زمین دیمه زار

۲۲۳۵ فرعی حسن پردل ششدانگ یک قطعه زمین دیمه زار

۲۲۳۶ فرعی زهره پردل ششدانگ یک قطعه زمین دیمه زار

قطعات مفروزه اراضی اکبریه پلاک ۱۶۸۷ – اصلی

۲۹۸ فرعی حسین نوری ابوذری ششدانگ یک قطعه زمین مزروعی

قطعات مفروزه اراضی چاه والفجر پلاک ۱۹۰۳ – اصلی

۵۶ فرعی حسن غلامی گوشیک ششدانگ یک قطعه زمین مشجر و مزروعی

قطعات مفروزه اراضی مشهور به نصیری زاده و غیره پلاک ۱۹۵۵ – اصلی

۱۶۸ فرعی معصومه نصیری نژاد ششدانگ یک قطعه زمین

۱۷۰ فرعی سیدجواد خداپرست مقدم ششدانگ یک قطعه زمین دایر مزروعی

قطعات مفروزه اراضی مشهور به ارزنی و غیره پلاک ۱۹۶۰ – اصلی

۱۸۲۶ فرعی محمود داوری ششدانگ یک قطعه محوطه

قطعات مفروزه اراضی مشهور به جعفری و غیره پلاک ۲۰۲۶ – اصلی

۲۸۰ فرعی عباس صمدی ششدانگ یک قطعه زمین

۲۸۲ فرعی حمید قربانی مقدم ششدانگ یک قطعه زمین مزروعی

۲۸۳ فرعی زهرا اباذری و محمدپارسا فلاحت بصورت مشاعا و بالمناصفه نسبت به ششدانگ یک قطعه زمین بایر

۲۸۴ فرعی اسماعیل سمیعی زاده ششدانگ یک قطعه زمین

۲۸۵ فرعی احمد بهروش ششدانگ یک قطعه محوطه

شهرقاین

۲۹۳۷ - اصلی عبدالعلی خاکسارنژاد ششدانگ یک قطعه زمین بندسار واقع در ابتدای جاده کلاته حاجی اسحق اراضی مشهور به سینه سرخستان

۳۶۰۴ - اصلی زینت فدوی ششدانگ یک قطعه زمین دیمه زار واقع در اراضی مشهور به سرزنخ – حاشیه راه قدیم قاین به بیرجند

۳۶۳۴ - اصلی الهه ضیغم ششدانگ یک قطعه زمین بندسار واقع در قاین – کمربندی اراضی مشهور به کشت کوه

۳۶۵۰ - اصلی فاطمه فدوی ششدانگ یک قطعه زمین دیمه زار واقع در اراضی مشهور به سرزنخ – حاشیه راه قدیم قاین به بیرجند

۳۶۵۱ - اصلی نرجس فدوی ششدانگ یک قطعه زمین دیمه زار واقع در اراضی مشهور به سرزنخ – حاشیه راه قدیم قاین به بیرجند

۳۶۶۹ - اصلی فاطمه دری ششدانگ یک قطعه زمین مزروعی دیم واقع در اراضی مشهور به بندسار شهنه – پشت محوطه شرکت سیمان

۳۶۷۰ - اصلی علیرضا زحمتی ششدانگ یک قطعه زمین مزروعی دیم واقع در اراضی مشهور به بندسار شهنه – پشت محوطه شرکت سیمان

۳۶۷۷ - اصلی عصمت ارغوانی ششدانگ یک قطعه زمین دیمه زار واقع در اراضی مشهور به تگ جف – جنب راه زرده

۳۶۷۹ - اصلی شرکت تعاونی کشاورزی دامداران قاین بشماره ثبت ۱۸۶ و شناسه ملی ۱۰۳۶۰۰۰۸۹۴۲ ششدانگ یک قطعه زمین واقع در حاشیه جاده قاین - فیروزآباد

۳۶۸۰ - اصلی علی حق بین ششدانگ یک قطعه زمین دیمه زار واقع در اراضی مشهور به سینه سرخستان – راه تگ جف

۳۶۸۱ - اصلی علی حق بین ششدانگ یک قطعه زمین دیمه زار واقع در اراضی مشهور به سینه سرخستان – راه تگ جف

۳۶۸۲ - اصلی علی حق بین ششدانگ یک قطعه زمین دیمه زار واقع در اراضی مشهور به سینه سرخستان – راه تگ جف

۳۶۸۳ - اصلی محمدحسین مهرپرور ششدانگ یک قطعه زمین دیمه زار واقع در اراضی مشهور به اراضی زیر کلاته خان

۳۶۸۴ - اصلی مبارکه جوانمرد ششدانگ یک قطعه زمین دیمه زار واقع در اراضی مشهور به سینه سرخستان

۳۶۸۵ - اصلی مبارکه جوانمرد ششدانگ یک قطعه زمین دیمه زار واقع در اراضی مشهور به سینه سرخستان

۳۶۸۶ - اصلی بنیامین مسلمان زاده ششدانگ یک قطعه زمین دیمه زار واقع در حوالی راه قدیم مهموئی - پشت محوطه آقایان عباسپور

۳۶۸۷ - اصلی رضا رنجبر ششدانگ یک قطعه زمین دیمه زار واقع در اراضی مشهور به سینه سرخستان جنب راه کلاته حاجی اسحق

۳۶۸۸ - اصلی رضا رنجبر ششدانگ یک قطعه زمین دیمه زار واقع در اراضی مشهور به سینه سرخستان جنب راه کلاته حاجی اسحق

۳۶۸۹ - اصلی فاطمه رباب پردل ششدانگ یک قطعه زمین بندسار واقع در اراضی مشهور به سرزنخت – جنب شن شویی ساقی

۳۶۹۶ - اصلی غلامرضا رازقی ششدانگ یک قطعه زمین مشجر واقع در اراضی مشهور به سینه سرخستان - راه تگ جف

۳۶۹۸ - اصلی عذری خداپرست ششدانگ یک قطعه زمین مزروعی دیم واقع در اراضی مشهور به سینه سرخستان

۳۶۹۹ - اصلی علی جعفری ششدانگ یک قطعه زمین مزروعی دیم واقع در دیمه زارات بعد از کارخانه سیمان – حاشیه جاده قاین به بیرجند

۳۷۰۰ - اصلی زهرا اسماعیلیان ششدانگ یک قطعه زمین مزروعی دیم واقع در اراضی مشهور به سینه گدام کلاته خان

۳۷۰۱ - اصلی کبری باغی ششدانگ یک قطعه زمین مزروعی دیم واقع در اراضی مشهور به سینه گدام کلاته خان

۳۷۰۲ - اصلی محمدعلی دشتی ششدانگ یک قطعه زمین دیمه زار واقع در اراضی حاشیه راه قدیم زول – روبروی شن شویی شهرداری

۳۷۰۳ - اصلی محمدعلی دشتی ششدانگ یک قطعه زمین دیمه زار واقع در اراضی حاشیه راه قدیم زول – روبروی شن شویی شهرداری

۳۷۰۵ - اصلی مهدی علی پور مطلق ششدانگ یک قطعه زمین دیمه زار واقع در اراضی مشهور به ته بیابان

۳۷۰۶ - اصلی زهرا قربانپور ششدانگ یک قطعه زمین دیمه زار واقع در دیمه زارات اطراف شهرقاین

۳۷۰۷ - اصلی زهرا قربانپور ششدانگ یک قطعه زمین دیمه زار واقع در دیمه زارات اطراف شهرقاین

۳۷۰۹ - اصلی محمدعلی جانی ششدانگ یک قطعه زمین بندسار واقع در اراضی مشهور به سرزنخت – جنب شن شویی ساقی

۳۷۱۱ - اصلی مجید مالکی نژاد ششدانگ یک قطعه زمین دیمه زار واقع در جاده پهنلی

۳۷۱۲ - اصلی مجید مالکی نژاد ششدانگ یک قطعه زمین دیمه زار واقع در اراضی مشهور به سرزنخ

۳۷۱۳ - اصلی عفت کهنسال ششدانگ یک قطعه زمین دیمه زار واقع در اراضی زیرکلاته خان جنب صنوف آلاینده

۳۷۱۴ - اصلی عبدالحمید پورمحمدنژاد ششدانگ یک قطعه زمین دیمه زار واقع در دیمه زارات اطراف شهرقاین

۳۷۱۶ - اصلی فاطمه شجری ششدانگ یک قطعه زمین دیمه زار واقع در حاشیه جاده قاین به علی آباد انتهای بلوار شهید کاوه

۳۷۱۷ - اصلی فاطمه شجری ششدانگ یک قطعه زمین دیمه زار واقع در حاشیه جاده قاین به علی آباد انتهای بلوار شهید کاوه

۳۷۱۸ - اصلی فاطمه شجری ششدانگ یک قطعه زمین دیمه زار واقع در حاشیه جاده قاین به علی آباد انتهای بلوار شهید کاوه

۳۷۱۹ - اصلی فاطمه آشپززاده ششدانگ یک قطعه زمین دیمه زار واقع در حاشیه جاده قاین به علی آباد انتهای بلوار شهید کاوه

۳۷۲۰ - اصلی خدیجه آشپززاده ششدانگ یک قطعه زمین دیمه زار واقع در حاشیه جاده قاین به علی آباد انتهای بلوار شهید کاوه

۳۷۲۱ - اصلی مرضیه آشپززاده و معصومه اشرف نژاد بصورت مشاعا و بالمناصفه نسبت به ششدانگ یک قطعه زمین دیمه زار واقع در حاشیه جاده قاین به علی آباد انتهای بلوار شهید کاوه

۳۷۲۲ - اصلی علی محمدپور ششدانگ یک قطعه زمین دیمه زار واقع در اراضی مشهور به سینه سرخستان

۳۷۲۳ - اصلی غلامرضا غلامی ششدانگ یک قطعه زمین دیمه زار واقع در اراضی مشهور به سینه سرخستان

۳۷۲۴ - اصلی جواد آشورنژاد مقدم ششدانگ یک قطعه زمین دیمه زار واقع در دیمه زارات اطراف شهرقاین

آگهی اصلاحی

بخش ۱۱ قاین

قطعات مفروزه اراضی جعفر آباد پلاک ۱۲۶۸_اصلی:

۴۸۷ فرعی خدیجه جره نسبت به دو سهم مشاع از مدار۵ سهم از ششدانگ یک قطعه زمین که در آگهی نوبتی قبلی نام خانوادگی سالاری قید شده است که برابر رای هیات نظارت به شماره ۱۱۱۰/۱۰۱۷ مورخه ۱۳۹۵/۰۲/۲۵ اصلاح گردیده است.

لذا به موجب ماده ۱۶ و ۱۷ قان

امروز خراسان
سال بیستم * شماره ۵۰۸۱
یک‌شنبه * ۱ مرداد ۱۴۰۲ * ۵ محرم ۱۴۴۵ * ۲۳ ژوئیه ۲۰۲۳

آگهی نوبتی سه ماهه اول سال ۱۴۰۲ حوزه ثبتی شهرستان بیرجند

بدستور ماده ۱۲ قانون ثبت و ماده ۵۹ آیین نامه مذکور اسامی اشخاصی که نسبت به املاک مجهول المالک و از قلم افتاده واقع در بخشهای ۲ و ۳ و ۴ و۷ و۸ و۹ تابعه حوزه ثبتی بیرجند تا آخر خرداد ماه سال یکهزار و چهارصد و دو تقاضای ثبت نموده اند و همچنین مواردی که آگهی نوبتی آن برابر تبصره یک ماده ۲۵ اصلاحی قانون ثبت باید تجدید گردد با نوع ملک مورد تقاضا برای اطلاع عموم بشرح ذیل آگهی می شود:

بخش ۲ بیرجند

۱- ششدانگ یکقطعه زمین مزروعی به مساحت ۱۱۴۰۸/۵۳ متر مربع پلاک ۹۲۰ فرعی از ۴۶- اصلی بخش دو بیرجند واقع در مزرعه حسین آباد سادات مورد تقاضای فاطمه شمس آبادی

۲- ششدانگ یکباب محوطه مزروعی مشجر به مساحت ۱۰۳۸/۲۵ متر مربع پلاک ۳۲۳۹ فرعی از ۱۲۴- اصلی بخش دو بیرجند واقع در مزرعه چهکند مورد تقاضای علی رضا چهکندی نژاد

۳- ششدانگ یکقطعه زمین مزروعی به مساحت ۷۸۸/۷۶ متر مربع پلاک ۷۲ فرعی از ۲۹۶- اصلی بخش دو بیرجند واقع در کلاته فراشان مورد تقاضای محمد علی چهاردهی و غلامرضا چهاردهی (هر کدام نسبت به سه دانگ مشاع از ششدانگ)

۴- ششدانگ یکقطعه زمین مزروعی به مساحت ۴۱۲۴/۵ متر مربع پلاک ۲۹۴۱ فرعی از ۴۳۳- اصلی بخش دو بیرجند واقع در اراضی دشت بجد مورد تقاضای محمد عثمانی بجد

۵- ششدانگ یکقطعه زمین مزروعی به مساحت ۶۸۹۷ متر مربع پلاک ۲۹۴۲ فرعی از ۴۳۳- اصلی بخش دو بیرجند واقع در اراضی دشت بجد مورد تقاضای قوس الدین عثمانی بجد

۶- ششدانگ یکقطعه زمین مزروعی به مساحت ۴۸۰۵/۲ متر مربع پلاک ۲۹۴۳ فرعی از ۴۳۳- اصلی بخش دو بیرجند واقع در اراضی دشت بجد مورد تقاضای فرزانه شاه بیکی

۷- ششدانگ یکباب محوطه مزروعی مشجر مشتمل بر ساختمان به مساحت ۱۹۲۳/۹۱ متر مربع پلاک ۲۹۵۷ فرعی از ۴۳۳- اصلی بخش دو بیرجند واقع در دشت بجد مورد تقاضای یلدا باغبان شوکت آباد

۸- ششدانگ یکقطعه زمین مزروعی دیمه زار به مساحت ۸۶۷۷/۹۳ متر مربع پلاک ۲۹۶۰ فرعی از ۴۳۳- اصلی بخش دو بیرجند واقع در اراضی دشت بجد مورد تقاضای محمدگرمیدری

۹- ششدانگ یکقطعه زمین مزروعی به مساحت ۲۱۲۷/۵۴ متر مربع پلاک ۲۹۶۲ فرعی از ۴۳۳- اصلی بخش دو بیرجند واقع در اراضی دشت بجد مورد تقاضای هادی جهان بین طبس

۱۰- ششدانگ یکقطعه زمین مزروعی مشجر به مساحت ۹۴۶۴/۴۸ متر مربع پلاک ۲۹۶۴ فرعی از ۴۳۳- اصلی بخش دو بیرجند واقع در دشت بجد مورد تقاضای سکینه چاجی

۱۱- ششدانگ یکقطعه زمین مزروعی مشجر به مساحت ۱۴۶۴۸/۹۸ متر مربع پلاک ۲۹۶۵ فرعی از ۴۳۳- اصلی بخش دو بیرجند واقع در دشت بجد مورد تقاضای رضا چاجی بجد

۱۲- ششدانگ یکقطعه زمین مزروعی مشجر به مساحت ۱۰۰۷۸/۴۷ متر مربع پلاک ۲۹۶۶ فرعی از ۴۳۳- اصلی بخش دو بیرجند واقع در دشت بجد مورد تقاضای محمد حسین چاجی بجد

۱۳- ششدانگ یکقطعه زمین مزروعی به مساحت ۱۰۰۰ متر مربع پلاک ۶۹۲ فرعی از ۶۶۸- اصلی بخش دو بیرجند واقع در اراضی سورگ مورد تقاضای عباسعلی مقیمی

۱۴--ششدانگ یکقطعه زمین مزروعی وقفی به مساحت ۵۶۱/۴۹ مترمربع پلاک ۷۳۰ فرعی از ۶۷۴-اصلی بخش دو بیرجندواقع درمزرعه بهلگرد موردتقاضای اداره اوقاف وامورخیریه بیرجند

۱۵-ششدانگ یکقطعه زمین مزروعی وقفی به مساحت ۷۷۹/۴۰ مترمربع پلاک ۷۳۱ فرعی از ۶۷۴-اصلی بخش دو بیرجندواقع درمزرعه بهلگرد موردتقاضای اداره اوقاف وامورخیریه بیرجند

۱۶-ششدانگ یکقطعه زمین مزروعی وقفی به مساحت ۵۳۵/۳۹ مترمربع پلاک ۷۳۲ فرعی از ۶۷۴-اصلی بخش دو بیرجندواقع درمزرعه بهلگرد موردتقاضای اداره اوقاف وامورخیریه بیرجند

۱۷-ششدانگ یکقطعه زمین مزروعی وقفی به مساحت ۲۶۹۷/۹۱ مترمربع پلاک ۷۳۳ فرعی از ۶۷۴-اصلی بخش دو بیرجندواقع درمزرعه بهلگرد موردتقاضای اداره اوقاف وامورخیریه بیرجند

۱۸-ششدانگ یکقطعه زمین مزروعی وقفی به مساحت ۵۷۲/۴۵ مترمربع پلاک ۷۳۴ فرعی از ۶۷۴-اصلی بخش دو بیرجندواقع درمزرعه بهلگرد موردتقاضای اداره اوقاف وامورخیریه بیرجند

۱۹-ششدانگ یکقطعه زمین مزروعی وقفی به مساحت ۱۳۷۷/۴۶ مترمربع پلاک ۷۳۵ فرعی از ۶۷۴-اصلی بخش دو بیرجندواقع درمزرعه بهلگرد موردتقاضای اداره اوقاف وامورخیریه بیرجند

۲۰-ششدانگ یکقطعه زمین مزروعی وقفی به مساحت ۶۸۷۵/۳۵ مترمربع پلاک ۷۳۶ فرعی از ۶۷۴-اصلی بخش دو بیرجندواقع درمزرعه بهلگرد موردتقاضای اداره اوقاف وامورخیریه بیرجند

۲۱-ششدانگ یکقطعه زمین مزروعی وقفی به مساحت ۵۰۷/۹۵ مترمربع پلاک ۷۳۷ فرعی از ۶۷۴-اصلی بخش دو بیرجندواقع درمزرعه بهلگرد موردتقاضای اداره اوقاف وامورخیریه بیرجند

۲۲-ششدانگ یکقطعه زمین مزروعی وقفی به مساحت ۱۵۲/۶۶ مترمربع پلاک ۷۳۸ فرعی از ۶۷۴-اصلی بخش دو بیرجندواقع درمزرعه بهلگرد موردتقاضای اداره اوقاف وامورخیریه بیرجند

۲۳-ششدانگ یکقطعه زمین مزروعی وقفی به مساحت ۶۳۷/۲۰ مترمربع پلاک ۷۳۹ فرعی از ۶۷۴-اصلی بخش دو بیرجندواقع درمزرعه بهلگرد موردتقاضای اداره اوقاف وامورخیریه بیرجند

۲۴-ششدانگ یکقطعه زمین مزروعی وقفی به مساحت ۹۱۸/۳۸ مترمربع پلاک ۷۴۰ فرعی از ۶۷۴-اصلی بخش دو بیرجندواقع درمزرعه بهلگرد موردتقاضای اداره اوقاف وامورخیریه بیرجند

۲۵-ششدانگ یکقطعه زمین مزروعی وقفی به مساحت ۴۰۳/۶۶ مترمربع پلاک ۷۴۱ فرعی از ۶۷۴-اصلی بخش دو بیرجندواقع درمزرعه بهلگرد موردتقاضای اداره اوقاف وامورخیریه بیرجند

۲۶-ششدانگ یکقطعه زمین مزروعی وقفی به مساحت ۴۲۲/۶۵ مترمربع پلاک ۷۴۲ فرعی از ۶۷۴-اصلی بخش دو بیرجندواقع درمزرعه بهلگرد موردتقاضای اداره اوقاف وامورخیریه بیرجند

۲۷-ششدانگ یکقطعه زمین مزروعی وقفی به مساحت ۷۱۷/۲۲ مترمربع پلاک ۷۴۳ فرعی از ۶۷۴-اصلی بخش دو بیرجندواقع درمزرعه بهلگرد موردتقاضای اداره اوقاف وامورخیریه بیرجند

۲۸-ششدانگ یکقطعه زمین مزروعی وقفی به مساحت ۱۵۷/۶۳ مترمربع پلاک ۷۴۴ فرعی از ۶۷۴-اصلی بخش دو بیرجندواقع درمزرعه بهلگرد موردتقاضای اداره اوقاف وامورخیریه بیرجند

۲۹-ششدانگ یکقطعه زمین مزروعی وقفی به مساحت ۱۲۴/۲۱ مترمربع پلاک ۷۴۵ فرعی از ۶۷۴-اصلی بخش دو بیرجندواقع درمزرعه بهلگرد موردتقاضای اداره اوقاف وامورخیریه بیرجند

۳۰-ششدانگ یکقطعه زمین مزروعی وقفی به مساحت ۱۴۰/۴۵ مترمربع پلاک ۷۴۶ فرعی از ۶۷۴-اصلی بخش دو بیرجندواقع درمزرعه بهلگرد موردتقاضای اداره اوقاف وامورخیریه بیرجند

۳۱-ششدانگ یکقطعه زمین مزروعی وقفی به مساحت ۶۰۹/۲۹ مترمربع پلاک ۷۴۷ فرعی از ۶۷۴-اصلی بخش دو بیرجندواقع درمزرعه بهلگرد موردتقاضای اداره اوقاف وامورخیریه بیرجند

۳۲-ششدانگ یکقطعه زمین مزروعی وقفی به مساحت ۱۲۷۰/۸۶ مترمربع پلاک ۷۴۸ فرعی از ۶۷۴-اصلی بخش دو بیرجندواقع درمزرعه بهلگرد موردتقاضای اداره اوقاف وامورخیریه بیرجند

۳۳-ششدانگ یکقطعه زمین مزروعی وقفی به مساحت ۷۴۴/۴۶ مترمربع پلاک ۷۴۹ فرعی از ۶۷۴-اصلی بخش دو بیرجندواقع درمزرعه بهلگرد موردتقاضای اداره اوقاف وامورخیریه بیرجند

۳۴-ششدانگ یکقطعه زمین مزروعی وقفی به مساحت ۷۸/۲۰ مترمربع پلاک ۷۵۰ فرعی از ۶۷۴-اصلی بخش دو بیرجندواقع درمزرعه بهلگرد موردتقاضای اداره اوقاف وامورخیریه بیرجند

۳۵-ششدانگ یکقطعه زمین مزروعی وقفی به مساحت ۳۲۴/۳۳ مترمربع پلاک ۷۵۱ فرعی از ۶۷۴-اصلی بخش دو بیرجندواقع درمزرعه بهلگرد موردتقاضای اداره اوقاف وامورخیریه بیرجند

۳۶-ششدانگ یکقطعه زمین مزروعی وقفی به مساحت ۲۷۰۸/۰۱ مترمربع پلاک ۷۵۲ فرعی از ۶۷۴-اصلی بخش دو بیرجندواقع درمزرعه بهلگرد موردتقاضای اداره اوقاف وامورخیریه بیرجند

۳۷-ششدانگ یکقطعه زمین مزروعی وقفی به مساحت ۱۹۱۵/۲۱ مترمربع پلاک ۷۵۳ فرعی از ۶۷۴-اصلی بخش دو بیرجندواقع درمزرعه بهلگرد موردتقاضای اداره اوقاف وامورخیریه بیرجند

۳۸-ششدانگ یکقطعه زمین مزروعی وقفی به مساحت ۱۰۹۹/۱۹ مترمربع پلاک ۷۵۴ فرعی از ۶۷۴-اصلی بخش دو بیرجندواقع درمزرعه بهلگرد موردتقاضای اداره اوقاف وامورخیریه بیرجند

۳۹-ششدانگ یکقطعه زمین مزروعی وقفی به مساحت ۱۶۳/۷۳ مترمربع پلاک ۷۵۵ فرعی از ۶۷۴-اصلی بخش دو بیرجندواقع درمزرعه بهلگرد موردتقاضای اداره اوقاف وامورخیریه بیرجند

۴۰-ششدانگ یکقطعه زمین مزروعی وقفی به مساحت ۵۴۵/۴۶ مترمربع پلاک ۷۵۶ فرعی از ۶۷۴-اصلی بخش دو بیرجندواقع درمزرعه بهلگرد موردتقاضای اداره اوقاف وامورخیریه بیرجند

۴۱-ششدانگ یکقطعه زمین مزروعی وقفی به مساحت ۲۳۹/۰۱ مترمربع پلاک ۷۵۷ فرعی از ۶۷۴-اصلی بخش دو بیرجندواقع درمزرعه بهلگرد موردتقاضای اداره اوقاف وامورخیریه بیرجند

۴۲-ششدانگ یکقطعه زمین مزروعی وقفی به مساحت ۲۷۶/۳۷ مترمربع پلاک ۷۵۸ فرعی از ۶۷۴-اصلی بخش دو بیرجندواقع درمزرعه بهلگرد موردتقاضای اداره اوقاف وامورخیریه بیرجند

۴۳-ششدانگ یکقطعه زمین مزروعی وقفی به مساحت ۲۹۴/۵۵ مترمربع پلاک ۷۵۹ فرعی از ۶۷۴-اصلی بخش دو بیرجندواقع درمزرعه بهلگرد موردتقاضای اداره اوقاف وامورخیریه بیرجند

۴۴-ششدانگ یکقطعه زمین مزروعی وقفی به مساحت ۱۲۶/۲۴ مترمربع پلاک ۷۶۰ فرعی از ۶۷۴-اصلی بخش دو بیرجندواقع درمزرعه بهلگرد موردتقاضای اداره اوقاف وامورخیریه بیرجند

۴۵-ششدانگ یکقطعه زمین مزروعی به مساحت ۵۲۶۹/۹۷ مترمربع پلاک ۹۵۵ فرعی از۶۸۹- اصلی بخش دو بیرجند واقع درمزرعه نصرآباد مورد تقاضای مهدی نصرآبادی

۴۶-ششدانگ یکقطعه زمین مزروعی دیمه زار به مساحت ۲۰۷۰/۱۹ متر مربع پلاک ۱۱۵۴ فرعی از ۷۸۱- اصلی بخش دو بیرجند واقع در اراضی چاج مورد تقاضای محمد حسن چاجی

۴۷-ششدانگ یکقطعه زمین مزروعی دیمه زار به مساحت ۴۱۹۲/۲۸ متر مربع پلاک ۲۱۸۹ فرعی از ۱۳۳۶- اصلی بخش دو بیرجند واقع در اراضی دستگرد مورد تقاضای پریسا نوری مقدم

۴۸-ششدانگ یکقطعه زمین مزروعی به مساحت ۱۸۲۰/۶۲ متر مربع پلاک ۷۲۴ فرعی از ۱۳۳۷- اصلی بخش دو بیرجند واقع در اراضی کلاته بجدی مورد تقاضای کنیز زیبائی

۴۹-ششدانگ یکقطعه زمین مزروعی به مساحت ۱۱۱۲۴/۶۶ متر مربع پلاک ۷۲۵ فرعی از ۱۳۳۷- اصلی بخش دو بیرجند واقع در اراضی کلاته بجدی مورد تقاضای شهناز دوست علی

۵۰-ششدانگ یکقطعه زمین مزروعی دیمه زار به مساحت ۳۵۱۸/۰۴ متر مربع پلاک ۱۰۸ فرعی از ۱۳۴۱- اصلی بخش دو بیرجند واقع در اراضی کریم آباد مورد تقاضای محمدرضا سلیمانی

۵۱-ششدانگ یکقطعه زمین مزروعی دیمه زار به مساحت ۴۲۵/۰۶ متر مربع پلاک ۱۱۲ فرعی از ۱۳۴۱- اصلی بخش دو بیرجند واقع در اراضی کریم آباد مورد تقاضای محمد رضاسلیمانی

۵۲-ششدانگ یکقطعه زمین مزروعی دیمه زار به مساحت ۳۰۴۸/۲۳ متر مربع پلاک ۱۱۳ فرعی از ۱۳۴۱- اصلی بخش دو بیرجند واقع در اراضی کریم آباد مورد تقاضای محمدرضاسلیمانی

۵۳-ششدانگ یکباب محوطه مشتمل بر اتاق به مساحت ۲۳۸/۲۵ متر مربع پلاک ۵۰۱ فرعی از۱۳۹۶- اصلی بخش دو بیرجند واقع در مهر شهر- ولیعصر۱۸ مورد تقاضای فاطمه مسکرانی

۵۴-ششدانگ یکباب منزل مسکونی به مساحت ۱۵۲/۱۱ متر مربع پلاک ۵۰۴ فرعی از ۱۳۹۶- اصلی بخش دو بیرجند واقع در مهر شهر- بلوار امام حسین- حر۹ مورد تقاضای قاسم قربانی چلونک

۵۵-ششدانگ یکباب منزل به مساحت ۱۹۸/۰۹ متر مربع پلاک ۵۱۰ فرعی از ۱۳۹۶- اصلی بخش دو بیرجند واقع درمهر شهر- ولیعصر۱۴ مورد تقاضای ابراهیم خسروی

۵۶-ششدانگ یکقطعه زمین مزروعی دیمه زار به مساحت ۱۹۲۹۶/۸۸ متر مربع پلاک ۷۰۷ فرعی از۱۸۳۲- اصلی بخش دو بیرجند واقع درسر سینه حاجی آباد مورد تقاضای حسن امین پور

۵۷-ششدانگ یکقطعه زمین مزروعی دیمه زار به مساحت ۲۴۹۳۳/۸۷ متر مربع پلاک ۷۰۸ فرعی از۱۸۳۲- اصلی بخش دو بیرجند واقع درسر سینه حاجی آباد مورد تقاضای حسن امین پور

۵۸-ششدانگ یکقطعه زمین مزروعی دیمه زار به مساحت ۱۱۴۰۸/۵۳ متر مربع پلاک ۷۶۴ فرعی از۱۸۳۲- اصلی بخش دو بیرجند واقع درسر سینه حاجی آباد مورد تقاضای فاطمه شمس آبادی

۵۹-ششدانگ یکقطعه زمین مزروعی دیمه زار به مساحت ۱۲۴۰۰/۲۱ متر مربع پلاک ۸۱۹ فرعی از ۱۸۳۲- اصلی بخش دو بیرجند واقع در اراضی شمال حاجی آباد مورد تقاضای علی فرهاد پور و حسن امیر آبادی زاده (بالمناصفه و الاشاعه)

۶۰-ششدانگ یکقطعه زمین مزروعی دیمه زار به مساحت ۶۰۵۲/۶۸ متر مربع پلاک ۸۲۰ فرعی از ۱۸۳۲- اصلی بخش دو بیرجند واقع در اراضی شمال حاجی آباد مورد تقاضای حسین حاجی آبادی

۶۱-ششدانگ یکقطعه زمین مزروعی دیمه زار به مساحت ۵۹۹۹/۰۱ متر مربع پلاک ۸۲۱ فرعی از ۱۸۳۲- اصلی بخش دو بیرجند واقع در اراضی شمال حاجی آباد مورد تقاضای علی شکیبائیان

۶۲-ششدانگ یکقطعه زمین مزروعی دیمه زار به مساحت ۲۹۸۷/۴۳ متر مربع پلاک ۸۲۲ فرعی از ۱۸۳۲- اصلی بخش دو بیرجند واقع در اراضی شمال حاجی آباد مورد تقاضای سکینه حاجی آبادی

۶۳-ششدانگ یکقطعه زمین مزروعی دیمه زار به مساحت ۲۵۰۸/۶۶ متر مربع پلاک ۸۲۳ فرعی از ۱۸۳۲- اصلی بخش دو بیرجند واقع در اراضی شمال حاجی آباد مورد تقاضای فاطمه حاجی آبادی

۶۴-ششدانگ یکقطعه زمین مزروعی دیمه زار به مساحت ۵۹۸۳/۳۷ متر مربع پلاک ۸۲۵ فرعی از ۱۸۳۲- اصلی بخش دو بیرجند واقع در اراضی شمال حاجی آباد مورد تقاضای محمد حاجی آبادی

۶۵-ششدانگ یکقطعه زمین مزروعی دیمی به مساحت ۲۹۳۶/۴۱ متر مربع پلاک ۸۲۶ فرعی از ۱۸۳۲- اصلی بخش دو بیرجند واقع در اراضی شمال حاجی آباد مورد تقاضای ۱- مهدی حاجی آبادی ۲- سکینه حاجی آبادی ۳- مریم حاجی آبادی ۴- زهرا حاجی آبادی ۵- زینب حاجی آبادی ۶- اعظم حاجی آبادی ۷- عالیه حاجی آبادی (کما فرض الله)

۶۶-ششدانگ یکقطعه زمین مزروعی دیمی به مساحت ۵۸۹۹/۹۸ متر مربع پلاک ۸۲۷ فرعی از ۱۸۳۲- اصلی بخش دو بیرجند واقع در اراضی شمال حاجی آباد مورد تقاضای ۱- مهدی حاجی آبادی ۲- سکینه حاجی آبادی ۳- مریم حاجی آبادی ۴- زهرا حاجی آبادی ۵- زینب حاجی آبادی ۶- اعظم حاجی آبادی ۷- عالیه حاجی آبادی (کما فرض الله)

۶۷-ششدانگ یکقطعه زمین مزروعی دیمی به مساحت ۵۹۰۰/۱۵ متر مربع پلاک ۸۲۸ فرعی از ۱۸۳۲- اصلی بخش دو بیرجند واقع در اراضی شمال حاجی آباد مورد تقاضای حسین حاجی ابادی

۶۸-ششدانگ یکقطعه زمین مزروعی دیمی به مساحت ۳۰۴۲/۶۷ متر مربع پلاک ۸۲۹ فرعی از ۱۸۳۲- اصلی بخش دو بیرجند واقع در اراضی شمال حاجی آباد مورد تقاضای حسین حاجی آبادی

۶۹-ششدانگ یکقطعه زمین مزروعی دیمی به مساحت ۲۶۹۷/۹۹ متر مربع پلاک ۸۳۰ فرعی از ۱۸۳۲- اصلی بخش دو بیرجند واقع در اراضی شمال حاجی آباد مورد تقاضای محمد حاجی آبادی

۷۰-ششدانگ یکقطعه زمین مزروعی دیمی به مساحت ۱۹۱۶/۲۸ متر مربع پلاک ۸۳۱ فرعی از ۱۸۳۲- اصلی بخش دو بیرجند واقع در اراضی شمال حاجی آباد مورد تقاضای محمد حاجی آبادی

۷۱-ششدانگ یکقطعه زمین مزروعی مشجر به مساحت ۱۰۲۱/۵۱ متر مربع پلاک ۸۳۲ فرعی از ۱۸۳۲- اصلی بخش دو بیرجند واقع در اراضی شمال حاجی آباد مورد تقاضای محمد رضا امیر آبادی زاده

۷۲-ششدانگ یکقطعه زمین مزروعی مشجر به مساحت ۱۹۷۷/۸۲ متر مربع پلاک ۸۳۳ فرعی از ۱۸۳۲- اصلی بخش دو بیرجند واقع در اراضی شمال حاجی آباد مورد تقاضای محمد رضا امیر آبادی زاده

۷۳-ششدانگ یکباب محوطه به مساحت ۱۰۶۴/۱۳ متر مربع پلاک ۸ فرعی از ۲۲۱۸- اصلی بخش دو بیرجند واقع در اراضی جعفر آباد و کوشش آباد مورد تقاضای مرتضی دره کی پور

۷۴-ششدانگ یکقطعه زمین مزروعی دیمه زار به مساحت ۱۹۹۳۹/۸۸ متر مربع پلاک ۲۸۰۰ - اصلی بخش دو بیرجند واقع در شمال شهر مورد تقاضای علیرضا دستی گردی

۷۵-ششدانگ یکقطعه زمین مزروعی دیمه زار به مساحت ۶۵۰۰/۱۱ متر مربع پلاک ۲۸۰۱ - اصلی بخش دو بیرجند واقع در شمال شهر مورد تقاضای علیرضا دستی گردی

۷۶-ششدانگ یکقطعه زمین مزروعی به مساحت ۲۰۷/۲۹ مترمربع پلاک ۲۸۰۵ - اصلی بخش دو بیرجند واقع در اراضی مشهور به چشمه فریز بالاتر از سراب مورد تقاضای ابوالفضل اکبرپور

بخش ۳ بیرجند

۱- ششدانگ یکقطعه زمین مزروعی به مساحت ۲۰۹۴/۸۶ متر مربع پلاک ۳۶ فرعی از ۴ فرعی از۱۵۹- اصلی بخش سه بیرجند واقع در چاه حسن پور مورد تقاضای محدثه حسن پور

۲- ششدانگ یکقطعه زمین مزروعی به مساحت ۲۰۲۸/۱۵ متر مربع پلاک ۳۷ فرعی از ۴ فرعی از۱۵۹- اصلی بخش سه بیرجند واقع در چاه حسن پور مورد تقاضای معصمه حسن پور

۳- ششدانگ یکقطعه زمین مزروعی دیمه زار به مساحت ۳۳۲۹/۸ متر مربع پلاک ۳۰۷۶ فرعی از ۱۷۲- اصلی بخش سه بیرجند واقع در اراضی دشت سیوجان مورد تقاضای بی بی حوا حسنی

۴- ششدانگ یکقطعه زمین مزروعی دیمه زار به مساحت ۲۴۸۸/۹ متر مربع پلاک ۳۰۷۷ فرعی از ۱۷۲- اصلی بخش سه بیرجند واقع در اراضی دشت سیوجان مورد تقاضای بی بی حوا حسنی

۵- ششدانگ یکقطعه زمین مزروعی دیمه زار به مساحت ۳۹۸۲/۲ متر مربع پلاک ۳۰۷۸ فرعی از ۱۷۲- اصلی بخش سه بیرجند واقع در اراضی دشت سیوجان مورد تقاضای بی بی حوا حسنی

۶- ششدانگ یکقطعه زمین مزروعی مشجربه مساحت ۵۳۶۰/۸۸ مترمربع پلاک ۱۳۵۱ فرعی از۲۲۴- اصلی بخش سه بیرجند واقع در اراضی معصوم آباد مورد تقاضای طلعت زنگوئی

۷- ششدانگ یکقطعه زمین مزروعی مشجر به مساحت ۸۳۳۶/۹۵ متر مربع پلاک ۱۳۵۲ فرعی از۲۲۴- اصلی بخش سه بیرجند واقع در اراضی معصوم آباد مورد تقاضای مصطفی اصغری

۸- ششدانگ یکقطعه زمین مزروعی مشجربه مساحت ۳۰۰۲/۵۱ مترمربع پلاک ۱۳۵۳ فرعی از ۲۲۴- اصلی بخش سه بیرجند واقع در اراضی معصوم آباد مورد تقاضای زهره آهنی

۹-ششدانگ یکقطعه مزروعی وقفی به مساحت ۸۸۶/۲۵ مترمربع پلاک ۱۶۷۴ فرعی از ۲۳۲-اصلی بخش سه بیرجندواقع درمزرعه شاهزیله(مهدیه) موردتقاضای اداره اوقاف وامورخیریه خوسف

۱۰-ششدانگ یکقطعه زمین مزروعی وقفی به مساحت ۱۰۶۵/۱۶ مترمربع پلاک ۱۶۷۵ فرعی از۲۳۲-اصلی بخش سه بیرجندواقع درمزرعه شاهزیله(مهدیه) موردتقاضای اداره اوقاف وامورخیریه خوسف

۱۱-ششدانگ یکقطعه زمین مزروعی وقفی به مساحت ۱۲۱۱/۳۹ مترمربع پلاک ۱۶۷۶ فرعی از۲۳۲-اصلی بخش سه بیرجندواقع درمزرعه شاهزیله(مهدیه) موردتقاضای اداره اوقاف وامورخیریه خوسف

۱۲-ششدانگ یکقطعه زمین مزروعی وقفی به مساحت ۶۰۴/۷۹ مترمربع پلاک ۱۶۷۷ فرعی از۲۳۲-اصلی بخش سه بیرجندواقع درمزرعه شاهزیله(مهدیه) موردتقاضای اداره اوقاف وامورخیریه خوسف

۱۳-ششدانگ یکقطعه زمین مزروعی وقفی به مساحت ۸۶۷/۱۲ مترمربع پلاک ۱۶۷۸ فرعی از۲۳۲-اصلی بخش سه بیرجندواقع درمزرعه شاهزیله(مهدیه) موردتقاضای اداره اوقاف وامورخیریه خوسف

۱۴-ششدانگ یکقطعه زمین مزروعی وقفی به مساحت ۹۱۰/۵۵ مترمربع پلاک ۱۶۷۹ فرعی از۲۳۲-اصلی بخش سه بیرجندواقع درمزرعه شاهزیله(مهدیه) موردتقاضای اداره اوقاف وامورخیریه خوسف

۱۵-ششدانگ یکقطعه زمین مزروعی وقفی به مساحت ۶۱۹/۲۰ مترمربع پلاک ۱۶۸۰ فرعی از۲۳۲-اصلی بخش سه بیرجندواقع درمزرعه شاهزیله(مهدیه) موردتقاضای اداره اوقاف وامورخیریه خوسف

۱۶-ششدانگ یکقطعه زمین مزروعی وقفی به مساحت ۱۳۲۱/۴۲ مترمربع پلاک ۱۶۸۱ فرعی از۲۳۲-اصلی بخش سه بیرجندواقع درمزرعه شاهزیله(مهدیه) موردتقاضای اداره اوقاف وامورخیریه خوسف

۱۷-ششدانگ یکقطعه زمین مزروعی وقفی به مساحت ۳۹۱/۳۷ مترمربع پلاک ۱۶۸۲ فرعی از۲۳۲-اصلی بخش سه بیرجندواقع درمزرعه شاهزیله(مهدیه) موردتقاضای اداره اوقاف وامورخیریه خوسف

۱۸-ششدانگ یکقطعه زمین مزروعی وقفی به مساحت ۱۰۲۱/۲۰ مترمربع پلاک ۱۶۸۳ فرعی از۲۳۲-اصلی بخش سه بیرجندواقع درمزرعه شاهزیله(مهدیه) موردتقاضای اداره اوقاف وامورخیریه خوسف

۱۹-ششدانگ یکقطعه زمین مزروعی وقفی به مساحت ۸۱۸/۹۹ مترمربع پلاک ۱۶۸۴ فرعی از۲۳۲-اصلی بخش سه بیرجندواقع درمزرعه شاهزیله(مهدیه) موردتقاضای اداره اوقاف وامورخیریه خوسف

۲۰-ششدانگ یکقطعه زمین مزروعی وقفی به مساحت ۱۳۳۰/۲۱ مترمربع پلاک ۱۶۸۵ فرعی از۲۳۲-اصلی بخش سه بیرجندواقع درمزرعه شاهزیله(مهدیه) موردتقاضای اداره اوقاف وامورخیریه خوسف

۲۱-ششدانگ یکقطعه زمین مزروعی وقفی به مساحت ۹۲۸/۵۹ مترمربع پلاک ۱۶۸۶ فرعی از۲۳۲-اصلی بخش سه بیرجندواقع درمزرعه شاهزیله(مهدیه) موردتقاضای اداره اوقاف وامورخیریه خوسف

۲۲-ششدانگ یکقطعه زمین مزروعی وقفی به مساحت ۷۶۷/۵۷ مترمربع پلاک ۱۶۸۷ فرعی از۲۳۲-اصلی بخش سه بیرجندواقع درمزرعه شاهزیله(مهدیه) موردتقاضای اداره اوقاف وامورخیریه خوسف

۲۳-ششدانگ یکقطعه زمین مزروعی وقفی به مساحت ۱۰۹۰/۹۶ مترمربع پلاک ۱۶۸۸ فرعی از۲۳۲-اصلی بخش سه بیرجندواقع درمزرعه شاهزیله(مهدیه) موردتقاضای اداره اوقاف وامورخیریه خوسف

۲۴-ششدانگ یکقطعه زمین مزروعی وقفی به مساحت ۱۲۰۵/۳۵ مترمربع پلاک ۱۶۸۹ فرعی از۲۳۲-اصلی بخش سه بیرجندواقع درمزرعه شاهزیله(مهدیه) موردتقاضای اداره اوقاف وامورخیریه خوسف

۲۵-ششدانگ یکقطعه زمین مزروعی وقفی به مساحت ۱۵۴۱/۶۱ مترمربع پلاک ۱۶۹۰ فرعی از۲۳۲-اصلی بخش سه بیرجندواقع درمزرعه شاهزیله(مهدیه) موردتقاضای اداره اوقاف وامورخیریه خوسف

۲۶-ششدانگ یکقطعه زمین مزروعی وقفی به مساحت ۹۴۲/۷۵ مترمربع پلاک ۱۶۹۱ فرعی از۲۳۲-اصلی بخش سه بیرجندواقع درمزرعه شاهزیله(مهدیه) موردتقاضای اداره اوقاف وامورخیریه خوسف

۲۷-ششدانگ یکقطعه زمین مزروعی وقفی به مساحت ۱۱۰۴/۸۶ مترمربع پلاک ۱۶۹۲ فرعی از۲۳۲-اصلی بخش سه بیرجندواقع درمزرعه شاهزیله(مهدیه) موردتقاضای اداره اوقاف وامورخیریه خوسف

۲۸-ششدانگ یکقطعه زمین مزروعی وقفی به مساحت ۴۴۸/۸۳ مترمربع پلاک ۱۶۹۳ فرعی از۲۳۲-اصلی بخش سه بیرجندواقع درمزرعه شاهزیله(مهدیه) موردتقاضای اداره اوقاف وامورخیریه خوسف

۲۹-ششدانگ یکقطعه زمین مزروعی وقفی به مساحت ۱۵۴۱/۳۶ مترمربع پلاک ۱۶۹۴ فرعی از۲۳۲-اصلی بخش سه بیرجندواقع درمزرعه شاهزیله(مهدیه) موردتقاضای اداره اوقاف وامورخیریه خوسف

۳۰-ششدانگ یکقطعه زمین مزروعی وقفی به مساحت ۲۴۰۲/۳۲ مترمربع پلاک ۱۶۹۵ فرعی از۲۳۲-اصلی بخش سه بیرجندواقع درمزرعه شاهزیله(مهدیه) موردتقاضای اداره اوقاف وامورخیریه خوسف

۳۱-ششدانگ یکقطعه زمین مزروعی وقفی به مساحت ۱۳۴۲/۱۵ مترمربع پلاک ۱۶۹۶ فرعی از۲۳۲-اصلی بخش سه بیرجندواقع درمزرعه شاهزیله(مهدیه) موردتقاضای اداره اوقاف وامورخیریه خوسف

۳۲-ششدانگ یکقطعه زمین مزروعی وقفی به مساحت ۱۹۸۷ مترمربع پلاک ۱۶۹۷ فرعی از۲۳۲-اصلی بخش سه بیرجندواقع درمزرعه شاهزیله(مهدیه) موردتقاضای اداره اوقاف وامورخیریه خوسف

۳۳-ششدانگ یکقطعه زمین مزروعی وقفی به مساحت ۱۰۷۱/۲۵ مترمربع پلاک ۱۶۹۸ فرعی از۲۳۲-اصلی بخش سه بیرجندواقع درمزرعه شاهزیله(مهدیه) موردتقاضای اداره اوقاف وامورخیریه خوسف

۳۴-ششدانگ یکقطعه زمین مزروعی وقفی به مساحت ۱۰۵۴/۳۳ مترمربع پلاک ۱۶۹۹ فرعی از۲۳۲-اصلی بخش سه بیرجندواقع درمزرعه شاهزیله(مهدیه) موردتقاضای اداره اوقاف وامورخیریه خوسف

۳۵-ششدانگ یکقطعه زمین مزروعی وقفی به مساحت ۶۸۳/۲۱ مترمربع پلاک ۱۷۰۰ فرعی از۲۳۲-اصلی بخش سه بیرجندواقع درمزرعه شاهزیله(مهدیه) موردتقاضای اداره اوقاف وامورخیریه خوسف

۳۶-ششدانگ یکقطعه زمین مزروعی وقفی به مساحت ۱۷۲۶/۲۷ مترمربع پلاک ۱۷۰۱ فرعی از۲۳۲-اصلی بخش سه بیرجندواقع درمزرعه شاهزیله(مهدیه) موردتقاضای اداره اوقاف وامورخیریه خوسف

۳۷-ششدانگ یکقطعه زمین مزروعی وقفی به مساحت ۲۰۲۰/۳۲ مترمربع پلاک ۱۷۰۲ فرعی از۲۳۲-اصلی بخش سه بیرجندواقع درمزرعه شاهزیله(مهدیه) موردتقاضای اداره اوقاف وامورخیریه خوسف

۳۸-ششدانگ یکقطعه زمین مزروعی وقفی به مساحت ۷۰۸/۸۲ مترمربع پلاک ۱۷۰۳ فرعی از۲۳۲-اصلی بخش سه بیرجند

آگهی نوبتی سه ماهه اول سال ۱۴۰۲ حوزه ثبتی شهرستان بیرجند

ادامه از صفحه ۵

۲۱-ششدانگ یکقطعه زمین مزروعی وقفی به مساحت۷۴۹/۵۴ مترمربع پلاک۱۰۵۰ فرعی از۸-اصلی بخش چهاربیرجندواقع درمزرعه چهکندگل موردتقاضای اداره اوقاف وامورخیریه‌خوسف

۲۲-ششدانگ یکقطعه زمین مزروعی وقفی به مساحت۲۳۸/۳۹ مترمربع پلاک۱۰۵۱ فرعی از۸-اصلی بخش چهاربیرجندواقع درمزرعه چهکندگل موردتقاضای اداره اوقاف وامورخیریه‌خوسف

۲۳-ششدانگ یکقطعه زمین مزروعی وقفی به مساحت۱۷۹/۸۷ مترمربع پلاک۱۰۵۲ فرعی از۸-اصلی بخش چهاربیرجندواقع درمزرعه چهکندگل موردتقاضای اداره اوقاف وامورخیریه‌خوسف

۲۴-ششدانگ یکقطعه زمین مزروعی وقفی به مساحت۲۵۹/۸۲ مترمربع پلاک۱۰۵۳ فرعی از۸-اصلی بخش چهاربیرجندواقع درمزرعه چهکندگل موردتقاضای اداره اوقاف وامورخیریه‌خوسف

۲۵-ششدانگ یکقطعه زمین مزروعی وقفی به مساحت۳۹۸/۳۳ مترمربع پلاک۱۰۵۴ فرعی از۸-اصلی بخش چهاربیرجندواقع درمزرعه چهکندگل موردتقاضای اداره اوقاف وامورخیریه‌خوسف

۲۶-ششدانگ یکقطعه زمین مزروعی وقفی به مساحت۵۹۱/۷۱ مترمربع پلاک۱۰۵۵ فرعی از۸-اصلی بخش چهاربیرجندواقع درمزرعه چهکندگل موردتقاضای اداره اوقاف وامورخیریه‌خوسف

۲۷-ششدانگ یکقطعه زمین مزروعی وقفی به مساحت۳۶۰/۰۶ مترمربع پلاک۱۰۵۶ فرعی از۸-اصلی بخش چهاربیرجندواقع درمزرعه چهکندگل موردتقاضای اداره اوقاف وامورخیریه‌خوسف

۲۸-ششدانگ یکقطعه زمین مزروعی وقفی به مساحت۳۴۰/۷۱ مترمربع پلاک۱۰۵۷ فرعی از۸-اصلی بخش چهاربیرجندواقع درمزرعه چهکندگل موردتقاضای اداره اوقاف وامورخیریه‌خوسف

۲۹-ششدانگ یکقطعه زمین مزروعی وقفی به مساحت ۳۸۹/۸۸مترمربع پلاک۱۰۵۸ فرعی از۸-اصلی بخش چهاربیرجندواقع درمزرعه چهکندگل موردتقاضای اداره اوقاف وامورخیریه‌خوسف

۳۰-ششدانگ یکقطعه زمین مزروعی وقفی به مساحت۳۷۱/۹۳ مترمربع پلاک۱۰۵۹ فرعی از۸-اصلی بخش چهاربیرجندواقع درمزرعه چهکندگل موردتقاضای اداره اوقاف وامورخیریه‌خوسف

۳۱-ششدانگ یکقطعه زمین مزروعی وقفی به مساحت۸۵۳/۰۴ مترمربع پلاک۱۰۶۰ فرعی از۸-اصلی بخش چهاربیرجندواقع درمزرعه چهکندگل موردتقاضای اداره اوقاف وامورخیریه‌خوسف

۳۲-ششدانگ یکقطعه زمین مزروعی وقفی به مساحت۲۳۵/۱۶ مترمربع پلاک۱۰۶۱ فرعی از۸-اصلی بخش چهاربیرجندواقع درمزرعه چهکندگل موردتقاضای اداره اوقاف وامورخیریه‌خوسف

۳۳-ششدانگ یکقطعه زمین مزروعی وقفی به مساحت۴۰۱/۰۴ مترمربع پلاک۱۰۶۲ فرعی از۸-اصلی بخش چهاربیرجندواقع درمزرعه چهکندگل موردتقاضای اداره اوقاف وامورخیریه‌خوسف

۳۴-ششدانگ یکقطعه زمین مزروعی وقفی به مساحت۵۱۶/۵۳ مترمربع پلاک۱۰۶۳ فرعی از۸-اصلی بخش چهاربیرجندواقع درمزرعه چهکندگل موردتقاضای اداره اوقاف وامورخیریه‌خوسف

۳۵-ششدانگ یکقطعه زمین مزروعی وقفی به مساحت ۵۴۲/۷۸مترمربع پلاک۱۰۶۴ فرعی از۸-اصلی بخش چهاربیرجندواقع درمزرعه چهکندگل موردتقاضای اداره اوقاف وامورخیریه‌خوسف

۳۶-ششدانگ یکقطعه زمین مزروعی وقفی به مساحت ۱۵۲/۱۵مترمربع پلاک۱۰۶۵ فرعی از۸-اصلی بخش چهاربیرجندواقع درمزرعه چهکندگل موردتقاضای اداره اوقاف وامورخیریه‌خوسف

۳۷-ششدانگ یکقطعه زمین مزروعی وقفی به مساحت۲۵۹/۱۸ مترمربع پلاک۱۰۶۶ فرعی از۸-اصلی بخش چهاربیرجندواقع درمزرعه چهکندگل موردتقاضای اداره اوقاف وامورخیریه‌خوسف

۳۸-ششدانگ یکقطعه زمین مزروعی وقفی به مساحت ۳۸۴/۱۲مترمربع پلاک۱۰۶۷ فرعی از۸-اصلی بخش چهاربیرجندواقع درمزرعه چهکندگل موردتقاضای اداره اوقاف وامورخیریه‌خوسف

۳۹-ششدانگ یکقطعه زمین مزروعی وقفی به مساحت۸۰۷/۹۵ مترمربع پلاک۱۰۶۸ فرعی از۸-اصلی بخش چهاربیرجندواقع درمزرعه چهکندگل موردتقاضای اداره اوقاف وامورخیریه‌خوسف

۴۰-ششدانگ یکقطعه زمین مزروعی وقفی به مساحت۴۵۶/۶۵ مترمربع پلاک۱۰۶۹ فرعی از۸-اصلی بخش چهاربیرجندواقع درمزرعه چهکندگل موردتقاضای اداره اوقاف وامورخیریه‌خوسف

۴۱-ششدانگ یکقطعه زمین مزروعی وقفی به مساحت۱۸۸/۹۷ مترمربع پلاک۱۰۷۰ فرعی از۸-اصلی بخش چهاربیرجندواقع درمزرعه چهکندگل موردتقاضای اداره اوقاف وامورخیریه‌خوسف

۴۲-ششدانگ یکقطعه زمین مزروعی وقفی به مساحت ۱۶۶/۶۵مترمربع پلاک۱۰۷۱ فرعی از۸-اصلی بخش چهاربیرجندواقع درمزرعه چهکندگل موردتقاضای اداره اوقاف وامورخیریه‌خوسف

۴۳-ششدانگ یکقطعه زمین مزروعی وقفی به مساحت۲۰۹/۱۶ مترمربع پلاک۱۰۷۲ فرعی از۸-اصلی بخش چهاربیرجندواقع درمزرعه چهکندگل موردتقاضای اداره اوقاف وامورخیریه‌خوسف

۴۴-ششدانگ یکقطعه زمین مزروعی وقفی به مساحت۳۰۳/۰۴ مترمربع پلاک۱۰۷۳ فرعی از۸-اصلی بخش چهاربیرجندواقع درمزرعه چهکندگل موردتقاضای اداره اوقاف وامورخیریه‌خوسف

۴۵-ششدانگ یکقطعه زمین مزروعی وقفی به مساحت۲۲۷/۰۵ مترمربع پلاک۱۰۷۴ فرعی از۸-اصلی بخش چهاربیرجندواقع درمزرعه چهکندگل موردتقاضای اداره اوقاف وامورخیریه‌خوسف

۴۶-ششدانگ یکقطعه زمین مزروعی وقفی به مساحت ۱۸۰/۶۱مترمربع پلاک۱۰۷۵ فرعی از۸-اصلی بخش چهاربیرجندواقع درمزرعه چهکندگل موردتقاضای اداره اوقاف وامورخیریه‌خوسف

۴۷-ششدانگ یکقطعه زمین مزروعی وقفی به مساحت۷۳۸/۸۱ مترمربع پلاک۱۰۷۶ فرعی از۸-اصلی بخش چهاربیرجندواقع درمزرعه چهکندگل موردتقاضای اداره اوقاف وامورخیریه‌خوسف

۴۸-ششدانگ یکقطعه زمین مزروعی وقفی به مساحت۳۹۴/۱۵ مترمربع پلاک۱۰۷۷ فرعی از۸-اصلی بخش چهاربیرجندواقع درمزرعه چهکندگل موردتقاضای اداره اوقاف وامورخیریه‌خوسف

۴۹-ششدانگ یکقطعه زمین مزروعی وقفی به مساحت۳۰۸/۸۳ مترمربع پلاک۱۰۷۸ فرعی از۸-اصلی بخش چهاربیرجندواقع درمزرعه چهکندگل موردتقاضای اداره اوقاف وامورخیریه‌خوسف

۵۰-ششدانگ یکقطعه زمین مزروعی وقفی به مساحت ۱۵۵/۰۹مترمربع پلاک۱۰۷۹ فرعی از۸-اصلی بخش چهاربیرجندواقع درمزرعه چهکندگل موردتقاضای اداره اوقاف وامورخیریه‌خوسف

۵۱-ششدانگ یکقطعه زمین مزروعی وقفی به مساحت۱۲۶/۳۵ مترمربع پلاک۱۰۸۰ فرعی از۸-اصلی بخش چهاربیرجندواقع درمزرعه چهکندگل موردتقاضای اداره اوقاف وامورخیریه‌خوسف

۵۲-ششدانگ یکقطعه زمین مزروعی وقفی به مساحت ۲۰۹/۳۹مترمربع پلاک۱۰۸۱ فرعی از۸-اصلی بخش چهاربیرجندواقع درمزرعه چهکندگل موردتقاضای اداره اوقاف وامورخیریه‌خوسف

۵۳-ششدانگ یکقطعه زمین مزروعی وقفی به مساحت۳۳/۱۴ مترمربع پلاک۱۰۸۲ فرعی از۸-اصلی بخش چهاربیرجندواقع درمزرعه چهکندگل موردتقاضای اداره اوقاف وامورخیریه‌خوسف

۵۴-ششدانگ یکقطعه زمین مزروعی وقفی به مساحت ۲۸۳/۶۲مترمربع پلاک۱۰۸۳ فرعی از۸-اصلی بخش چهاربیرجندواقع درمزرعه چهکندگل موردتقاضای اداره اوقاف وامورخیریه‌خوسف

۵۵-ششدانگ یکقطعه زمین مزروعی وقفی به مساحت۱۷۵/۱۸ مترمربع پلاک۱۰۸۴ فرعی از۸-اصلی بخش چهاربیرجندواقع درمزرعه چهکندگل موردتقاضای اداره اوقاف وامورخیریه‌خوسف

۵۶-ششدانگ یکقطعه زمین مزروعی وقفی به مساحت۳۰۴/۰۹ مترمربع پلاک۱۰۸۵ فرعی از۸-اصلی بخش چهاربیرجندواقع درمزرعه چهکندگل موردتقاضای اداره اوقاف وامورخیریه‌خوسف

۵۷-ششدانگ یکقطعه زمین مزروعی وقفی به مساحت۳۱۳/۷۸ مترمربع پلاک۱۰۸۶ فرعی از۸-اصلی بخش چهاربیرجندواقع درمزرعه چهکندگل موردتقاضای اداره اوقاف وامورخیریه‌خوسف

۵۸-ششدانگ یکقطعه زمین مزروعی وقفی به مساحت۲۳۹/۲۳ مترمربع پلاک۱۰۸۷ فرعی از۸-اصلی بخش چهاربیرجندواقع درمزرعه چهکندگل موردتقاضای اداره اوقاف وامورخیریه‌خوسف

۵۹-ششدانگ یکقطعه زمین مزروعی وقفی به مساحت۳۵/۶۵ مترمربع پلاک۱۰۸۸ فرعی از۸-اصلی بخش چهاربیرجندواقع درمزرعه چهکندگل موردتقاضای اداره اوقاف وامورخیریه‌خوسف

۶۰-ششدانگ یکقطعه زمین مزروعی وقفی به مساحت۱۷۰/۹۷ مترمربع پلاک۱۰۸۹ فرعی از۸-اصلی بخش چهاربیرجندواقع درمزرعه چهکندگل موردتقاضای اداره اوقاف وامورخیریه‌خوسف

۶۱-ششدانگ یکقطعه زمین مزروعی وقفی به مساحت۲۱۵/۳۲ مترمربع پلاک۱۰۹۰ فرعی از۸-اصلی بخش چهاربیرجندواقع درمزرعه چهکندگل موردتقاضای اداره اوقاف وامورخیریه‌خوسف

۶۲-ششدانگ یکقطعه زمین مزروعی وقفی به مساحت۳۸۲ مترمربع پلاک۱۰۹۱ فرعی از۸-اصلی بخش چهاربیرجندواقع درمزرعه چهکندگل موردتقاضای اداره اوقاف وامورخیریه‌خوسف

۶۳-ششدانگ یکقطعه زمین مزروعی وقفی به مساحت۴۴۳/۳۱ مترمربع پلاک۱۰۹۲ فرعی از۸-اصلی بخش چهاربیرجندواقع درمزرعه چهکندگل موردتقاضای اداره اوقاف وامورخیریه‌خوسف

۶۴-ششدانگ یکقطعه زمین مزروعی وقفی به مساحت۴۲۸/۰۶ مترمربع پلاک۱۰۹۳ فرعی از۸-اصلی بخش چهاربیرجندواقع درمزرعه چهکندگل موردتقاضای اداره اوقاف وامورخیریه‌خوسف

۶۵-ششدانگ یکقطعه زمین مزروعی وقفی به مساحت۸۷۳/۲۹ مترمربع پلاک۱۰۹۴ فرعی از۸-اصلی بخش چهاربیرجندواقع درمزرعه چهکندگل موردتقاضای اداره اوقاف وامورخیریه‌خوسف

۶۶-ششدانگ یکقطعه زمین مزروعی وقفی به مساحت۱۸۳/۴۷ مترمربع پلاک۱۰۹۵ فرعی از۸-اصلی بخش چهاربیرجندواقع درمزرعه چهکندگل موردتقاضای اداره اوقاف وامورخیریه‌خوسف

۶۷-ششدانگ یکقطعه زمین مزروعی وقفی به مساحت۱۵۸/۶۸ مترمربع پلاک۱۰۹۶ فرعی از۸-اصلی بخش چهاربیرجندواقع درمزرعه چهکندگل موردتقاضای اداره اوقاف وامورخیریه‌خوسف

۶۸-ششدانگ یکقطعه زمین مزروعی وقفی به مساحت۴۴۳/۳۱ مترمربع پلاک۱۰۹۷ فرعی از۸-اصلی بخش چهاربیرجندواقع درمزرعه چهکندگل موردتقاضای اداره اوقاف وامورخیریه‌خوسف

۶۹-ششدانگ یکقطعه زمین مزروعی وقفی به مساحت ۳۰۳/۰۳مترمربع پلاک۱۰۹۸ فرعی از۸-اصلی بخش چهاربیرجندواقع درمزرعه چهکندگل موردتقاضای اداره اوقاف وامورخیریه‌خوسف

۷۰-ششدانگ یکقطعه زمین مزروعی وقفی به مساحت ۲۳۸/۳۸مترمربع پلاک۱۰۹۹ فرعی از۸-اصلی بخش چهاربیرجندواقع درمزرعه چهکندگل موردتقاضای اداره اوقاف وامورخیریه‌خوسف

۷۱-ششدانگ یکقطعه زمین مزروعی وقفی به مساحت ۶۱۷/۱۹مترمربع پلاک۱۱۰۰ فرعی از۸-اصلی بخش چهاربیرجندواقع درمزرعه چهکندگل موردتقاضای اداره اوقاف وامورخیریه‌خوسف

۷۲-ششدانگ یکقطعه زمین مزروعی وقفی به مساحت۱۰۴۴/۲۶ مترمربع پلاک۱۱۰۱ فرعی از۸-اصلی بخش چهاربیرجندواقع درمزرعه چهکندگل موردتقاضای اداره اوقاف وامورخیریه‌خوسف

۷۳-ششدانگ یکقطعه زمین مزروعی وقفی به مساحت۲۵۱/۰۱ مترمربع پلاک۱۱۰۲ فرعی از۸-اصلی بخش چهاربیرجندواقع درمزرعه چهکندگل موردتقاضای اداره اوقاف وامورخیریه‌خوسف

۷۴-ششدانگ یکقطعه زمین مزروعی وقفی به مساحت ۲۳۹/۲۳مترمربع پلاک۱۱۰۳ فرعی از۸-اصلی بخش چهاربیرجندواقع درمزرعه چهکندگل موردتقاضای اداره اوقاف وامورخیریه‌خوسف

۷۵-ششدانگ یکقطعه زمین مزروعی وقفی به مساحت۶۳۹/۶۶ مترمربع پلاک۱۱۰۴ فرعی از۸-اصلی بخش چهاربیرجندواقع درمزرعه چهکندگل موردتقاضای اداره اوقاف وامورخیریه‌خوسف

۷۶-ششدانگ یکقطعه زمین مزروعی وقفی به مساحت ۴۳۱/۷۹مترمربع پلاک۱۱۰۵ فرعی از۸-اصلی بخش چهاربیرجندواقع درمزرعه چهکندگل موردتقاضای اداره اوقاف وامورخیریه‌خوسف

۷۷-ششدانگ یکقطعه زمین مزروعی وقفی به مساحت۵۴۴/۷۹ مترمربع پلاک۱۱۰۶ فرعی از۸-اصلی بخش چهاربیرجندواقع درمزرعه چهکندگل موردتقاضای اداره اوقاف وامورخیریه‌خوسف

۷۸-ششدانگ یکقطعه زمین مزروعی وقفی به مساحت۱۱۳/۷۸ مترمربع پلاک۴۹ فرعی از ۱۱-اصلی بخش چهار بیرجندواقع درمزرعه عیلکی موردتقاضای اداره اوقاف وامورخیریه‌خوسف

۷۹-ششدانگ یکقطعه زمین مزروعی وقفی به مساحت۱۷۱/۴۶ مترمربع پلاک۵۰ فرعی از۱۱-اصلی بخش چهاربیرجندواقع درمزرعه عیلکی موردتقاضای اداره اوقاف وامورخیریه خوسف

۸۰-ششدانگ یکقطعه زمین مزروعی وقفی به مساحت۱۰۷/۶۲ مترمربع پلاک۵۱ فرعی از۱۱-اصلی بخش چهاربیرجندواقع درمزرعه عیلکی موردتقاضای اداره اوقاف وامورخیریه خوسف

۸۱-ششدانگ یکقطعه زمین مزروعی وقفی به مساحت۲۹/۱۷ مترمربع پلاک۵۲ فرعی از۱۱-اصلی بخش چهاربیرجندواقع درمزرعه عیلکی موردتقاضای اداره اوقاف وامورخیریه خوسف

۸۲-ششدانگ یکقطعه زمین مزروعی وقفی به مساحت۷۶/۳۱ مترمربع پلاک۵۳ فرعی از۱۱-اصلی بخش چهاربیرجندواقع درمزرعه عیلکی موردتقاضای اداره اوقاف وامورخیریه خوسف

۸۳-ششدانگ یکقطعه زمین مزروعی وقفی به مساحت۸۱/۱۸مترمربع پلاک۵۴ فرعی از۱۱-اصلی بخش چهاربیرجندواقع درمزرعه عیلکی موردتقاضای اداره اوقاف وامورخیریه خوسف

۸۴-ششدانگ یکقطعه زمین مزروعی وقفی به مساحت۱۶۱/۸۵ مترمربع پلاک۵۵ فرعی از ۱۱-اصلی بخش چهار بیرجندواقع درمزرعه عیلکی موردتقاضای اداره اوقاف وامورخیریه‌خوسف

۸۵-ششدانگ یکقطعه زمین مزروعی وقفی به مساحت۱۲۵/۸۳ مترمربع پلاک۵۶ فرعی از ۱۱-اصلی بخش چهار بیرجندواقع درمزرعه عیلکی موردتقاضای اداره اوقاف وامورخیریه‌خوسف

۸۶-ششدانگ یکقطعه زمین مزروعی وقفی به مساحت۲۱۸/۱۱ مترمربع پلاک۵۷ فرعی از۱۱-اصلی بخش چهاربیرجندواقع درمزرعه عیلکی موردتقاضای اداره اوقاف وامورخیریه خوسف

۸۷-ششدانگ یکقطعه زمین مزروعی وقفی به مساحت۱۰۹/۴۹مترمربع پلاک۵۸ فرعی از۱۱-اصلی بخش چهاربیرجندواقع درمزرعه عیلکی موردتقاضای اداره اوقاف وامورخیریه خوسف

۸۸-ششدانگ یکقطعه زمین مزروعی وقفی به مساحت۱۲۶/۹۹ مترمربع پلاک۵۹ فرعی از۱۱-اصلی بخش چهاربیرجندواقع درمزرعه عیلکی موردتقاضای اداره اوقاف وامورخیریه خوسف

۸۹-ششدانگ یکقطعه زمین مزروعی وقفی به مساحت۴۷۰/۹۷ مترمربع پلاک۶۰ فرعی از۱۱-اصلی بخش چهاربیرجندواقع درمزرعه عیلکی موردتقاضای اداره اوقاف وامورخیریه خوسف

۹۰-ششدانگ یکقطعه زمین مزروعی وقفی به مساحت۶۵/۸۰ مترمربع پلاک۶۱ فرعی از ۱۱-اصلی بخش چهاربیرجندواقع درمزرعه عیلکی موردتقاضای اداره اوقاف وامورخیریه خوسف

۹۱-ششدانگ یکقطعه زمین مزروعی وقفی به مساحت۹۶/۵۹ مترمربع پلاک۶۲ فرعی از ۱۱-اصلی بخش چهاربیرجندواقع درمزرعه عیلکی موردتقاضای اداره اوقاف وامورخیریه خوسف

۹۲-ششدانگ یکقطعه زمین مزروعی وقفی به مساحت۱۰۲/۵۶ مترمربع پلاک۶۳ فرعی از۱۱-اصلی بخش چهاربیرجندواقع درمزرعه عیلکی موردتقاضای اداره اوقاف وامورخیریه خوسف

۹۳-ششدانگ یکقطعه زمین مزروعی وقفی به مساحت۵۴/۱۸ مترمربع پلاک۶۴ فرعی از۱۱-اصلی بخش چهاربیرجندواقع درمزرعه عیلکی موردتقاضای اداره اوقاف وامورخیریه خوسف

۹۴-ششدانگ یکقطعه زمین مزروعی وقفی به مساحت۱۵۲/۹۱ مترمربع پلاک۶۵ فرعی از۱۱-اصلی بخش چهاربیرجندواقع درمزرعه عیلکی موردتقاضای اداره اوقاف وامورخیریه خوسف

۹۵-ششدانگ یکقطعه زمین مزروعی وقفی به مساحت۲۰۳/۵۲ مترمربع پلاک۶۶ فرعی از ۱۱-اصلی بخش چهار بیرجندواقع درمزرعه عیلکی موردتقاضای اداره اوقاف وامورخیریه‌خوسف

۹۶-ششدانگ یکقطعه زمین مزروعی وقفی به مساحت۶۴/۲۸ مترمربع پلاک۶۷ فرعی از۱۱-اصلی بخش چهاربیرجندواقع درمزرعه عیلکی موردتقاضای اداره اوقاف وامورخیریه خوسف

۹۷-ششدانگ یکقطعه زمین مزروعی وقفی به مساحت۴۷/۹۴ مترمربع پلاک۶۸ فرعی از۱۱-اصلی بخش چهاربیرجندواقع درمزرعه عیلکی موردتقاضای اداره اوقاف وامورخیریه خوسف

۹۸-ششدانگ یکقطعه زمین مزروعی وقفی به مساحت۱۱۶/۹۹ مترمربع پلاک۶۹ فرعی از۱۱-اصلی بخش چهاربیرجندواقع درمزرعه عیلکی موردتقاضای اداره اوقاف وامورخیریه خوسف

۹۹-ششدانگ یکقطعه زمین مزروعی وقفی به مساحت۹۲/۸۲ مترمربع پلاک۷۰ فرعی از۱۱-اصلی بخش چهاربیرجندواقع درمزرعه عیلکی موردتقاضای اداره اوقاف وامورخیریه خوسف

۱۰۰-ششدانگ یکقطعه زمین مزروعی وقفی به مساحت۱۲۳/۲۴ مترمربع پلاک۷۱ فرعی از۱۱-اصلی بخش چهاربیرجندواقع درمزرعه عیلکی موردتقاضای اداره اوقاف وامورخیریه خوسف

۱۰۱-ششدانگ یکقطعه زمین مزروعی وقفی به مساحت۱۸۰/۳۷ مترمربع پلاک۷۲ فرعی از۱۱-اصلی بخش چهاربیرجندواقع درمزرعه عیلکی موردتقاضای اداره اوقاف وامورخیریه خوسف

۱۰۲-ششدانگ یکقطعه زمین مزروعی وقفی به مساحت۷۷/۵۲ مترمربع پلاک۷۳ فرعی از ۱۱-اصلی بخش چهار بیرجندواقع درمزرعه عیلکی موردتقاضای اداره اوقاف وامورخیریه‌خوسف

۱۰۳-ششدانگ یکقطعه زمین مزروعی وقفی به مساحت۱۰۳/۶۶ مترمربع پلاک۷۴ فرعی از ۱۱-اصلی بخش چهار بیرجندواقع درمزرعه عیلکی موردتقاضای اداره اوقاف وامورخیریه‌خوسف

۱۰۴-ششدانگ یکقطعه زمین مزروعی وقفی به مساحت ۱۰۲/۳۲مترمربع پلاک۷۵ فرعی از ۱۱-اصلی بخش چهار بیرجندواقع درمزرعه عیلکی موردتقاضای اداره اوقاف وامورخیریه‌خوسف

۱۰۵-ششدانگ یکقطعه زمین مزروعی وقفی به مساحت ۹۹/۰۶مترمربع پلاک۷۶ فرعی از۱۱-اصلی بخش چهاربیرجندواقع درمزرعه عیلکی موردتقاضای اداره اوقاف وامورخیریه خوسف

۱۰۶-ششدانگ یکقطعه زمین مزروعی وقفی به مساحت۸۱/۳۰مترمربع پلاک۷۷ فرعی از۱۱-اصلی بخش چهاربیرجندواقع درمزرعه عیلکی موردتقاضای اداره اوقاف وامورخیریه خوسف

۱۰۷-ششدانگ یکقطعه زمین مزروعی وقفی به مساحت۸۶/۳۹ مترمربع پلاک۷۸ فرعی از ۱۱-اصلی بخش چهار بیرجندواقع درمزرعه عیلکی موردتقاضای اداره اوقاف وامورخیریه‌خوسف

۱۰۸-ششدانگ یکقطعه زمین مزروعی وقفی به مساحت۹۱/۱۴ مترمربع پلاک۷۹ فرعی از۱۱-اصلی بخش چهاربیرجندواقع درمزرعه عیلکی موردتقاضای اداره اوقاف وامورخیریه خوسف

۱۰۹-ششدانگ یکقطعه زمین مزروعی وقفی به مساحت ۷۰/۵۳مترمربع پلاک۸۰ فرعی از۱۱-اصلی بخش چهاربیرجندواقع درمزرعه عیلکی موردتقاضای اداره اوقاف وامورخیریه خوسف

۱۱۰-ششدانگ یکقطعه زمین مزروعی وقفی به مساحت ۷۳/۰۲مترمربع پلاک۸۱ فرعی از۱۱-اصلی بخش چهاربیرجندواقع درمزرعه عیلکی موردتقاضای اداره اوقاف وامورخیریه خوسف

۱۱۱-ششدانگ یکقطعه زمین مزروعی وقفی به مساحت۱۵۹/۶۲ مترمربع پلاک۸۲ فرعی از۱۱-اصلی بخش چهاربیرجندواقع درمزرعه عیلکی موردتقاضای اداره اوقاف وامورخیریه خوسف

۱۱۲-ششدانگ یکقطعه زمین مزروعی وقفی به مساحت۶۷/۳۰مترمربع پلاک۸۳ فرعی از۱۱-اصلی بخش چهاربیرجندواقع درمزرعه عیلکی موردتقاضای اداره اوقاف وامورخیریه خوسف

۱۱۳-ششدانگ یکقطعه زمین مزروعی وقفی به مساحت ۳۳/۸۵مترمربع پلاک۸۴ فرعی از ۱۱-اصلی بخش چهار بیرجندواقع درمزرعه عیلکی موردتقاضای اداره اوقاف وامورخیریه‌خوسف

۱۱۴-ششدانگ یکقطعه زمین مزروعی وقفی به مساحت۱۵۱/۷۱ مترمربع پلاک۸۵ فرعی از۱۱-اصلی بخش چهاربیرجندواقع درمزرعه عیلکی موردتقاضای اداره اوقاف وامورخیریه خوسف

۱۱۵-ششدانگ یکقطعه زمین مزروعی وقفی به مساحت۱۰۲/۷۲ مترمربع پلاک۸۶ فرعی از۱۱-اصلی بخش چهاربیرجندواقع درمزرعه عیلکی موردتقاضای اداره اوقاف وامورخیریه خوسف

۱۱۶-ششدانگ یکقطعه زمین مزروعی وقفی به مساحت ۸۵/۳۴مترمربع پلاک۸۷ فرعی از ۱۱-اصلی بخش چهار بیرجندواقع درمزرعه عیلکی موردتقاضای اداره اوقاف وامورخیریه‌خوسف

۱۱۷-ششدانگ یکقطعه زمین مزروعی وقفی به مساحت۱۲۳/۳۴ مترمربع پلاک۸۸ فرعی از ۱۱-اصلی بخش چهار بیرجندواقع درمزرعه عیلکی موردتقاضای اداره اوقاف وامورخیریه‌خوسف

۱۱۸-ششدانگ یکقطعه زمین مزروعی وقفی به مساحت۱۰۷/۹۶ مترمربع پلاک۸۹ فرعی از۱۱-اصلی بخش چهاربیرجندواقع درمزرعه عیلکی موردتقاضای اداره اوقاف وامورخیریه خوسف

۱۱۹-ششدانگ یکقطعه زمین مزروعی وقفی به مساحت۱۰۰/۰۹ مترمربع پلاک۹۰ فرعی از ۱۱-اصلی بخش چهار بیرجندواقع درمزرعه عیلکی موردتقاضای اداره اوقاف وامورخیریه خوسف

۱۲۰-ششدانگ یکقطعه زمین مزروعی وقفی به مساحت۶۱/۳۷ مترمربع پلاک۹۱ فرعی از۱۱-اصلی بخش چهاربیرجندواقع درمزرعه عیلکی موردتقاضای اداره اوقاف وامورخیریه خوسف

۱۲۱-ششدانگ یکقطعه زمین مزروعی وقفی به مساحت۱۴۰/۰۶ مترمربع پلاک۹۲ فرعی از۱۱-اصلی بخش چهاربیرجندواقع درمزرعه عیلکی موردتقاضای اداره اوقاف وامورخیریه خوسف

۱۲۲-ششدانگ یکقطعه زمین مزروعی وقفی به مساحت۱۱۷/۴۱مترمربع پلاک۹۳ فرعی از۱۱-اصلی بخش چهاربیرجندواقع درمزرعه عیلکی موردتقاضای اداره اوقاف وامورخیریه خوسف

۱۲۳-ششدانگ یکقطعه زمین مزروعی وقفی به مساحت ۱۲۴/۵۹مترمربع پلاک۹۴ فرعی از ۱۱-اصلی بخش چهار بیرجندواقع درمزرعه عیلکی موردتقاضای اداره اوقاف وامورخیریه‌خوسف

۱۲۴-ششدانگ یکقطعه زمین مزروعی وقفی به مساحت۱۲۸/۳۰ مترمربع پلاک۹۵ فرعی از ۱۱-اصلی بخش چهار بیرجندواقع درمزرعه عیلکی موردتقاضای اداره اوقاف وامورخیریه‌خوسف

۱۲۵-ششدانگ یکقطعه زمین مزروعی وقفی به مساحت۸۳/۵۵ مترمربع پلاک۹۶ فرعی از ۱۱-اصلی بخش چهار بیرجندواقع درمزرعه عیلکی موردتقاضای اداره اوقاف وامورخیریه‌خوسف

۱۲۶-ششدانگ یکقطعه زمین مزروعی وقفی به مساحت ۳۱۹/۱۲مترمربع پلاک۹۷ فرعی از ۱۱-اصلی بخش چهار بیرجندواقع درمزرعه عیلکی موردتقاضای اداره اوقاف وامورخیریه‌خوسف

۱۲۷-ششدانگ یکقطعه زمین مزروعی وقفی به مساحت ۱۶۸/۷۰مترمربع پلاک۹۸ فرعی از ۱۱-اصلی بخش چهار بیرجندواقع درمزرعه عیلکی موردتقاضای اداره اوقاف وامورخیریه‌خوسف

۱۲۸-ششدانگ یکقطعه زمین مزروعی وقفی به مساحت۱۳۳/۵۰ مترمربع پلاک۹۹ فرعی از ۱۱-اصلی بخش چهار بیرجندواقع درمزرعه عیلکی موردتقاضای اداره اوقاف وامورخیریه خوسف

۱۲۹-ششدانگ یکقطعه زمین مزروعی وقفی به مساحت۸۱/۵۵ مترمربع پلاک۱۰۰ فرعی از۱۱-اصلی بخش چهاربیرجندواقع درمزرعه عیلکی موردتقاضای اداره اوقاف وامورخیریه خوسف

۱۳۰-ششدانگ یکقطعه زمین مزروعی وقفی به مساحت۸۲/۳۶ مترمربع پلاک۱۰۱ فرعی از۱۱-اصلی بخش چهاربیرجندواقع درمزرعه عیلکی موردتقاضای اداره اوقاف وامورخیریه خوسف

۱۳۱-ششدانگ یکقطعه زمین مزروعی وقفی به مساحت۶۵/۴۷ مترمربع پلاک۱۰۲ فرعی از ۱۱-اصلی بخش چهار بیرجندواقع درمزرعه عیلکی موردتقاضای اداره اوقاف وامورخیریه‌خوسف

۱۳۲-ششدانگ یکقطعه زمین مزروعی وقفی به مساحت۱۰۰/۴۵ مترمربع پلاک۱۰۳ فرعی از ۱۱-اصلی بخش چهار بیرجندواقع درمزرعه عیلکی موردتقاضای اداره اوقاف وامورخیریه‌خوسف

۱۳۳-ششدانگ یکقطعه زمین مزروعی وقفی به مساحت۱۳۷۳/۴۹مترمربع پلاک۱۸۱۲ فرعی از ۲۰-اصلی بخش چهار بیرجندواقع درمزرعه گل موردتقاضای اداره اوقاف وامورخیریه‌خوسف

۱۳۴-ششدانگ یکقطعه زمین مزروعی وقفی به مساحت۱۲۲۵ مترمربع پلاک۱۸۱۳ فرعی از ۲۰-اصلی بخش چهار بیرجندواقع درمزرعه گل موردتقاضای اداره اوقاف وامورخیریه‌خوسف

۱۳۵-ششدانگ یکقطعه زمین مزروعی وقفی به مساحت۷۰۰/۶۱ مترمربع پلاک۱۸۱۴ فرعی از ۲۰-اصلی بخش چهار بیرجندواقع درمزرعه گل موردتقاضای اداره اوقاف وامورخیریه‌خوسف

۱۳۶-ششدانگ یکقطعه زمین مزروعی وقفی به مساحت۱۰۳۶/۵۵ مترمربع پلاک۱۸۱۵ فرعی از ۲۰-اصلی بخش چهار بیرجندواقع درمزرعه گل موردتقاضای اداره اوقاف وامورخیریه‌خوسف

۱۳۷-ششدانگ یکقطعه زمین مزروعی وقفی به مساحت۵۱۱/۸۹ مترمربع پلاک۱۸۱۶ فرعی از ۲۰-اصلی بخش چهار بیرجندواقع درمزرعه گل موردتقاضای اداره اوقاف وامورخیریه‌خوسف

۱۳۸-ششدانگ یکقطعه زمین مزروعی وقفی به مساحت ۲۶۳/۲۲مترمربع پلاک۱۸۱۷ فرعی از ۲۰-اصلی بخش چهار بیرجندواقع درمزرعه گل موردتقاضای اداره اوقاف وامورخیریه‌خوسف

۱۳۹-ششدانگ یکقطعه زمین مزروعی وقفی به مساحت۸۲/۰۸ مترمربع پلاک۱۸۱۸ فرعی از ۲۰-اصلی بخش چهار بیرجندواقع درمزرعه گل موردتقاضای اداره اوقاف وامورخیریه‌خوسف

۱۴۰-ششدانگ یکقطعه زمین مزروعی وقفی به مساحت۱۴۷۹/۱۳ مترمربع پلاک۱۸۱۹ فرعی از ۲۰-اصلی بخش چهار بیرجندواقع درمزرعه گل موردتقاضای اداره اوقاف وامورخیریه‌خوسف

۱۴۱-ششدانگ یکقطعه زمین مزروعی وقفی به مساحت۳۳۰/۸۱ مترمربع پلاک۱۸۲۰ فرعی از ۲۰-اصلی بخش چهار بیرجندواقع درمزرعه گل موردتقاضای اداره اوقاف وامورخیریه‌خوسف

۱۴۲-ششدانگ یکقطعه زمین مزروعی وقفی به مساحت۶۲۴/۵۹ مترمربع پلاک۱۸۲۱ فرعی از ۲۰-

امروز خراسان
سال بیستم * شماره ۵۰۸۱
یک‌شنبه * ۱ مرداد ۱۴۰۲ * ۵ محرم ۱۴۴۵ * ۲۳ ژوئیه ۲۰۲۳

آگهی نوبتی سه ماهه اول سال ۱۴۰۲ حوزه ثبتی شهرستان بیرجند

ادامه از صفحه ۶ ...

۲۰۰-شدانگ یکقطعه زمین مزروعی وقفی به مساحت۳۸۷/۱۵ مترمربع پلاک۱۸۷۹ فرعی از ۲۰-اصلی بخش چهار بیرجندواقع درمزرعه گل موردتقاضای اداره اوقاف وامورخیریه‌خوسف

۲۰۱-شدانگ یکقطعه زمین مزروعی وقفی به مساحت۳۸۳/۳۳ مترمربع پلاک۱۸۸۰ فرعی از ۲۰-اصلی بخش چهار بیرجندواقع درمزرعه گل موردتقاضای اداره اوقاف وامورخیریه‌خوسف

۲۰۲-شدانگ یکقطعه زمین مزروعی وقفی به مساحت ۵۰۸/۲۸مترمربع پلاک۱۸۸۱ فرعی از ۲۰-اصلی بخش چهار بیرجندواقع درمزرعه گل موردتقاضای اداره اوقاف وامورخیریه‌خوسف

۲۰۳-شدانگ یکقطعه زمین مزروعی وقفی به مساحت۳۸۴/۷۴ مترمربع پلاک۱۸۸۲ فرعی از ۲۰-اصلی بخش چهار بیرجندواقع درمزرعه گل موردتقاضای اداره اوقاف وامورخیریه‌خوسف

۲۰۴-شدانگ یکقطعه زمین مزروعی وقفی به مساحت۳۲۲/۹۲مترمربع پلاک۱۸۸۳ فرعی از ۲۰-اصلی بخش چهار بیرجندواقع درمزرعه گل موردتقاضای اداره اوقاف وامورخیریه‌خوسف

۲۰۵-شدانگ یکقطعه زمین مزروعی وقفی به مساحت۱۶۶۲/۱۶ مترمربع پلاک۱۸۸۴ فرعی از ۲۰-اصلی بخش چهار بیرجندواقع درمزرعه گل موردتقاضای اداره اوقاف وامورخیریه‌خوسف

۲۰۶-شدانگ یکقطعه زمین مزروعی وقفی به مساحت۱۱۴۱/۹۱ مترمربع پلاک۱۸۸۵ فرعی از ۲۰-اصلی بخش چهار بیرجندواقع درمزرعه گل موردتقاضای اداره اوقاف وامورخیریه‌خوسف

۲۰۷-شدانگ یکقطعه زمین مزروعی وقفی به مساحت۲۶۱/۰۵ مترمربع پلاک۱۸۸۶ فرعی از ۲۰-اصلی بخش چهار بیرجندواقع درمزرعه گل موردتقاضای اداره اوقاف وامورخیریه‌خوسف

۲۰۸-شدانگ یکقطعه زمین مزروعی وقفی به مساحت۹۳۴/۶۴ مترمربع پلاک۱۸۸۷ فرعی از ۲۰-اصلی بخش چهار بیرجندواقع درمزرعه گل موردتقاضای اداره اوقاف وامورخیریه‌خوسف

۲۰۹-شدانگ یکقطعه زمین مزروعی وقفی به مساحت ۶۸۸/۲۹مترمربع پلاک۱۸۸۸ فرعی از ۲۰-اصلی بخش چهار بیرجندواقع درمزرعه گل موردتقاضای اداره اوقاف وامورخیریه‌خوسف

۲۱۰-شدانگ یکقطعه زمین مزروعی وقفی به مساحت۱۷۱/۴۴ مترمربع پلاک۱۸۸۹ فرعی از ۲۰-اصلی بخش چهار بیرجندواقع درمزرعه گل موردتقاضای اداره اوقاف وامورخیریه‌خوسف

۲۱۱-شدانگ یکقطعه زمین مزروعی وقفی به مساحت ۲۶۳/۲۲مترمربع پلاک۱۸۹۰ فرعی از ۲۰-اصلی بخش چهار بیرجندواقع درمزرعه گل موردتقاضای اداره اوقاف وامورخیریه‌خوسف

۲۱۲-شدانگ یکقطعه زمین مزروعی وقفی به مساحت ۸۵۳/۰۴مترمربع پلاک۱۸۹۱ فرعی از ۲۰-اصلی بخش چهار بیرجندواقع درمزرعه گل موردتقاضای اداره اوقاف وامورخیریه‌خوسف

۲۱۳-شدانگ یکقطعه زمین مزروعی وقفی به مساحت۷۲۵/۸۱مترمربع پلاک۱۸۹۲ فرعی از ۲۰-اصلی بخش چهار بیرجندواقع درمزرعه گل موردتقاضای اداره اوقاف وامورخیریه‌خوسف

۲۱۴-شدانگ یکقطعه زمین مزروعی وقفی به مساحت۱۴۲۹/۳۵مترمربع پلاک۱۸۹۳ فرعی از ۲۰-اصلی بخش چهار بیرجندواقع درمزرعه گل موردتقاضای اداره اوقاف وامورخیریه‌خوسف

۲۱۵-شدانگ یکقطعه زمین مزروعی وقفی به مساحت۱۲۸۵/۷۸ مترمربع پلاک۱۸۰۳ فرعی از ۱۰۶-اصلی بخش چهار بیرجندواقع درمزرعه ماژان موردتقاضای اداره اوقاف وامورخیریه‌خوسف

۲۱۶-شدانگ یکقطعه زمین مزروعی وقفی به مساحت۱۹۴۲/۷۶ مترمربع پلاک۱۸۰۴ فرعی از ۱۰۶-اصلی بخش چهار بیرجندواقع درمزرعه ماژان موردتقاضای اداره اوقاف وامورخیریه‌خوسف

۲۱۷-شدانگ یکقطعه زمین مزروعی وقفی به مساحت ۴۰۰۳/۳۶مترمربع پلاک۱۸۰۶ فرعی از ۱۰۶-اصلی بخش چهار بیرجندواقع درمزرعه ماژان موردتقاضای اداره اوقاف وامورخیریه‌خوسف

۲۱۸-شدانگ یکقطعه زمین مزروعی وقفی به مساحت۹۷۰/۱۵ مترمربع پلاک۱۸۰۸ فرعی از ۱۰۶-اصلی بخش چهار بیرجندواقع درمزرعه ماژان موردتقاضای اداره اوقاف وامورخیریه‌خوسف

۲۱۹-شدانگ یکقطعه زمین مزروعی وقفی به مساحت۴۱۳/۱۵ مترمربع پلاک۱۸۰۹ فرعی از ۱۰۶-اصلی بخش چهار بیرجندواقع درمزرعه ماژان موردتقاضای اداره اوقاف وامورخیریه‌خوسف

۲۲۰-شدانگ یکقطعه زمین مزروعی وقفی به مساحت۲۳۸۹/۵۱مترمربع پلاک۱۸۱۰ فرعی از ۱۰۶-اصلی بخش چهار بیرجندواقع درمزرعه ماژان موردتقاضای اداره اوقاف وامورخیریه‌خوسف

۲۲۱-شدانگ یکقطعه زمین مزروعی وقفی به مساحت ۲۹۹۹/۴۷مترمربع پلاک۱۸۱۳ فرعی از ۱۰۶-اصلی بخش چهار بیرجندواقع درمزرعه ماژان موردتقاضای اداره اوقاف وامورخیریه‌خوسف

۲۲۲-شدانگ یکقطعه زمین مزروعی وقفی به مساحت۳۷۶۵/۶۱ مترمربع پلاک۱۸۱۴ فرعی از ۱۰۶-اصلی بخش چهار بیرجندواقع درمزرعه ماژان موردتقاضای اداره اوقاف وامورخیریه‌خوسف

۲۲۳-شدانگ یکقطعه زمین مزروعی وقفی به مساحت۸۰۸۲/۹۵ مترمربع پلاک۱۸۱۵ فرعی از ۱۰۶-اصلی بخش چهار بیرجندواقع درمزرعه ماژان موردتقاضای اداره اوقاف وامورخیریه‌خوسف

۲۲۴-شدانگ یکقطعه زمین مزروعی وقفی به مساحت۲۹۸۵/۸۱ مترمربع پلاک۱۸۱۸ فرعی از ۱۰۶-اصلی بخش چهار بیرجندواقع درمزرعه ماژان موردتقاضای اداره اوقاف وامورخیریه‌خوسف

۲۲۵-شدانگ یکقطعه زمین مزروعی وقفی به مساحت۱۰۳۴/۵۳ مترمربع پلاک۱۸۱۹ فرعی از ۱۰۶-اصلی بخش چهار بیرجندواقع درمزرعه ماژان موردتقاضای اداره اوقاف وامورخیریه‌خوسف

۲۲۶-شدانگ یکقطعه زمین مزروعی وقفی به مساحت۲۰۴۰/۹۲ مترمربع پلاک۱۸۲۰ فرعی از ۱۰۶-اصلی بخش چهار بیرجندواقع درمزرعه ماژان موردتقاضای اداره اوقاف وامورخیریه‌خوسف

۲۲۷-شدانگ یکقطعه زمین مزروعی وقفی به مساحت۲۵۸۸/۱۵ مترمربع پلاک۱۸۲۱ فرعی از ۱۰۶-اصلی بخش چهار بیرجندواقع درمزرعه ماژان موردتقاضای اداره اوقاف وامورخیریه‌خوسف

۲۲۸-شدانگ یکقطعه زمین مزروعی وقفی به مساحت۸۹۴/۴۵ مترمربع پلاک۱۸۲۲ فرعی از ۱۰۶-اصلی بخش چهار بیرجندواقع درمزرعه ماژان موردتقاضای اداره اوقاف وامورخیریه‌خوسف

۲۲۹-شدانگ یکقطعه زمین مزروعی وقفی به مساحت۱۱۷۰/۲۹ مترمربع پلاک۱۸۲۳ فرعی از ۱۰۶-اصلی بخش چهار بیرجندواقع درمزرعه ماژان موردتقاضای اداره اوقاف وامورخیریه‌خوسف

۲۳۰-شدانگ یکقطعه زمین مزروعی وقفی به مساحت۱۲۰۲/۳۷ مترمربع پلاک۱۸۲۴ فرعی از ۱۰۶-اصلی بخش چهار بیرجندواقع درمزرعه ماژان موردتقاضای اداره اوقاف وامورخیریه‌خوسف

۲۳۱-شدانگ یکقطعه زمین مزروعی وقفی به مساحت۶۱۰/۷۰ مترمربع پلاک۱۸۲۵ فرعی از ۱۰۶-اصلی بخش چهار بیرجندواقع درمزرعه ماژان موردتقاضای اداره اوقاف وامورخیریه‌خوسف

۲۳۲-شدانگ یکقطعه زمین مزروعی وقفی به مساحت۱۵۰۱۶۶/۳ مترمربع پلاک۱۸۲۶ فرعی از۱۰۶-اصلی بخش چهاربیرجندواقع درمزرعه ماژان موردتقاضای اداره اوقاف وامورخیریه خوسف

۲۳۳-شدانگ یکقطعه زمین مزروعی وقفی به مساحت۳۷۹۸/۹۸ مترمربع پلاک۱۸۲۷ فرعی از۱۰۶-اصلی بخش چهاربیرجندواقع درمزرعه ماژان موردتقاضای اداره اوقاف وامورخیریه خوسف

۲۳۴-شدانگ یکقطعه زمین مزروعی وقفی به مساحت۱۹۶/۳۳ مترمربع پلاک۱۸۲۸ فرعی از۱۰۶-اصلی بخش چهاربیرجندواقع درمزرعه ماژان موردتقاضای اداره اوقاف وامورخیریه خوسف

۲۳۵-شدانگ یکقطعه زمین مزروعی وقفی به مساحت۳۲۸۰/۰۸ مترمربع پلاک۱۸۲۹ فرعی از۱۰۶-اصلی بخش چهاربیرجندواقع درمزرعه ماژان موردتقاضای اداره اوقاف وامورخیریه خوسف

۲۳۶-شدانگ یکقطعه زمین مزروعی وقفی به مساحت۲۳۱۶/۵۹ مترمربع پلاک۱۸۳۰ فرعی از ۱۰۶-اصلی بخش چهار بیرجندواقع درمزرعه ماژان موردتقاضای اداره اوقاف وامورخیریه خوسف

۲۳۷-شدانگ یکقطعه زمین مزروعی وقفی به مساحت۵۵۲/۵۳ مترمربع پلاک۱۸۳۱ فرعی از۱۰۶-اصلی بخش چهاربیرجندواقع درمزرعه ماژان موردتقاضای اداره اوقاف وامورخیریه خوسف

۲۳۸-شدانگ یکقطعه زمین مزروعی وقفی به مساحت ۷۸۵/۹۳مترمربع پلاک۱۸۳۲ فرعی از۱۰۶-اصلی بخش چهاربیرجندواقع درمزرعه ماژان موردتقاضای اداره اوقاف وامورخیریه خوسف

۲۳۹-شدانگ یکقطعه زمین مزروعی وقفی به مساحت۱۰۰۳/۸۱ مترمربع پلاک۱۸۳۳ فرعی از ۱۰۶-اصلی بخش چهار بیرجندواقع درمزرعه ماژان موردتقاضای اداره اوقاف وامورخیریه‌خوسف

۲۴۰-شدانگ یکقطعه زمین مزروعی وقفی به مساحت ۷۲۵/۱۱مترمربع پلاک۱۸۳۴ فرعی از ۱۰۶-اصلی بخش چهار بیرجندواقع درمزرعه ماژان موردتقاضای اداره اوقاف وامورخیریه‌خوسف

۲۴۱-شدانگ یکقطعه زمین مزروعی وقفی به مساحت۸۸۳/۹۴ مترمربع پلاک۱۸۳۵ فرعی از ۱۰۶-اصلی بخش چهار بیرجندواقع درمزرعه ماژان موردتقاضای اداره اوقاف وامورخیریه‌خوسف

۲۴۲-شدانگ یکقطعه زمین مزروعی وقفی به مساحت۸۷۷/۸۲ مترمربع پلاک۱۸۳۶ فرعی از ۱۰۶-اصلی بخش چهار بیرجندواقع درمزرعه ماژان موردتقاضای اداره اوقاف وامورخیریه‌خوسف

۲۴۳-شدانگ یکقطعه زمین مزروعی وقفی به مساحت۹۳۵/۱۱ مترمربع پلاک۱۸۳۷ فرعی از ۱۰۶-اصلی بخش چهار بیرجندواقع درمزرعه ماژان موردتقاضای اداره اوقاف وامورخیریه‌خوسف

۲۴۴-شدانگ یکقطعه زمین مزروعی وقفی به مساحت۷۸/۳۹ مترمربع پلاک۱۸۳۹ فرعی از ۱۰۶-اصلی بخش چهار بیرجندواقع درمزرعه ماژان موردتقاضای اداره اوقاف وامورخیریه‌خوسف

۲۴۵-شدانگ یکقطعه زمین مزروعی وقفی به مساحت۳۱۳/۶۸ مترمربع پلاک۱۸۴۰ فرعی از ۱۰۶-اصلی بخش چهار بیرجندواقع درمزرعه ماژان موردتقاضای اداره اوقاف وامورخیریه‌خوسف

۲۴۶-شدانگ یکقطعه زمین مزروعی وقفی به مساحت۵۰۷/۲۰ مترمربع پلاک۱۸۴۱ فرعی از ۱۰۶-اصلی بخش چهار بیرجندواقع درمزرعه ماژان موردتقاضای اداره اوقاف وامورخیریه‌خوسف

۲۴۷-شدانگ یکقطعه زمین مزروعی وقفی به مساحت۳۰۲/۹۸ مترمربع پلاک۱۸۴۲ فرعی از ۱۰۶-اصلی بخش چهار بیرجندواقع درمزرعه ماژان موردتقاضای اداره اوقاف وامورخیریه‌خوسف

۲۴۸-شدانگ یکقطعه زمین مزروعی وقفی به مساحت۱۶۱/۸۶ مترمربع پلاک۱۸۴۳ فرعی از ۱۰۶-اصلی بخش چهار بیرجندواقع درمزرعه ماژان موردتقاضای اداره اوقاف وامورخیریه‌خوسف

۲۴۹-شدانگ یکقطعه زمین مزروعی وقفی به مساحت۲۷۳/۴۰ مترمربع پلاک۱۸۴۴ فرعی از ۱۰۶-اصلی بخش چهار بیرجندواقع درمزرعه ماژان موردتقاضای اداره اوقاف وامورخیریه‌خوسف

۲۵۰-شدانگ یکقطعه زمین مزروعی وقفی به مساحت۲۳۸/۵۷ مترمربع پلاک۱۸۴۵ فرعی از ۱۰۶-اصلی بخش چهار بیرجندواقع درمزرعه ماژان موردتقاضای اداره اوقاف وامورخیریه‌خوسف

۲۵۱-شدانگ یکقطعه زمین مزروعی وقفی به مساحت ۱۷۰/۳۷مترمربع پلاک۱۸۴۶ فرعی از ۱۰۶-اصلی بخش چهار بیرجندواقع درمزرعه ماژان موردتقاضای اداره اوقاف وامورخیریه‌خوسف

۲۵۲-شدانگ یکقطعه زمین مزروعی وقفی به مساحت۳۱۵/۳۸ مترمربع پلاک۱۸۴۷ فرعی از ۱۰۶-اصلی بخش چهار بیرجندواقع درمزرعه ماژان موردتقاضای اداره اوقاف وامورخیریه‌خوسف

۲۵۳-شدانگ یکقطعه زمین مزروعی وقفی به مساحت۶۷۲/۰۳ مترمربع پلاک۱۸۴۸ فرعی از ۱۰۶-اصلی بخش چهار بیرجندواقع درمزرعه ماژان موردتقاضای اداره اوقاف وامورخیریه‌خوسف

۲۵۴-شدانگ یکقطعه زمین مزروعی وقفی به مساحت۲۳۲/۷۸ مترمربع پلاک۱۸۴۹ فرعی از ۱۰۶-اصلی بخش چهار بیرجندواقع درمزرعه ماژان موردتقاضای اداره اوقاف وامورخیریه‌خوسف

۲۵۵-شدانگ یکقطعه زمین مزروعی وقفی به مساحت۳۶۰/۲۲ مترمربع پلاک۱۸۵۰ فرعی از ۱۰۶-اصلی بخش چهار بیرجندواقع درمزرعه ماژان موردتقاضای اداره اوقاف وامورخیریه‌خوسف

۲۵۶-شدانگ یکقطعه زمین مزروعی وقفی به مساحت۳۲۷/۱۰ مترمربع پلاک۱۸۵۱ فرعی از ۱۰۶-اصلی بخش چهار بیرجندواقع درمزرعه ماژان موردتقاضای اداره اوقاف وامورخیریه‌خوسف

۲۵۷-شدانگ یکقطعه زمین مزروعی وقفی به مساحت۲۴۰/۸۴ مترمربع پلاک۱۸۵۲ فرعی از ۱۰۶-اصلی بخش چهار بیرجندواقع درمزرعه ماژان موردتقاضای اداره اوقاف وامورخیریه‌خوسف

۲۵۸-شدانگ یکقطعه زمین مزروعی وقفی به مساحت۲۲۲/۳۷ مترمربع پلاک۱۸۵۳ فرعی از۱۰۶-اصلی بخش چهاربیرجندواقع درمزرعه ماژان موردتقاضای اداره اوقاف وامورخیریه خوسف

۲۵۹-شدانگ یکقطعه زمین مزروعی وقفی به مساحت۳۹۴/۵۴ مترمربع پلاک۱۸۵۴ فرعی از۱۰۶-اصلی بخش چهاربیرجندواقع درمزرعه ماژان موردتقاضای اداره اوقاف وامورخیریه خوسف

۲۶۰-شدانگ یکقطعه زمین مزروعی وقفی به مساحت۵۵۶/۱۸ مترمربع پلاک۱۸۵۵ فرعی از ۱۰۶-اصلی بخش چهار بیرجندواقع درمزرعه ماژان موردتقاضای اداره اوقاف وامورخیریه‌خوسف

۲۶۱-شدانگ یکقطعه زمین مزروعی وقفی به مساحت۶۲۱/۲۰ مترمربع پلاک۱۸۵۶ فرعی از ۱۰۶-اصلی بخش چهار بیرجندواقع درمزرعه ماژان موردتقاضای اداره اوقاف وامورخیریه‌خوسف

۲۶۲-شدانگ یکقطعه زمین مزروعی وقفی به مساحت۵۱۷/۴۴ مترمربع پلاک۱۸۵۷ فرعی از ۱۰۶-اصلی بخش چهار بیرجندواقع درمزرعه ماژان موردتقاضای اداره اوقاف وامورخیریه‌خوسف

۲۶۳-شدانگ یکقطعه زمین مزروعی وقفی به مساحت۲۸۶/۱۵ مترمربع پلاک۱۸۵۸ فرعی از ۱۰۶-اصلی بخش چهار بیرجندواقع درمزرعه ماژان موردتقاضای اداره اوقاف وامورخیریه‌خوسف

۲۶۴-شدانگ یکقطعه زمین مزروعی وقفی به مساحت۳۶۶/۵۲ مترمربع پلاک۱۸۵۹ فرعی از ۱۰۶-اصلی بخش چهار بیرجندواقع درمزرعه ماژان موردتقاضای اداره اوقاف وامورخیریه‌خوسف

۲۶۵-شدانگ یکقطعه زمین مزروعی وقفی به مساحت۷۸۱/۸۵ مترمربع پلاک۱۸۶۰ فرعی از ۱۰۶-اصلی بخش چهار بیرجندواقع درمزرعه ماژان موردتقاضای اداره اوقاف وامورخیریه‌خوسف

۲۶۶-شدانگ یکقطعه زمین مزروعی وقفی به مساحت ۳۵۶/۵۸مترمربع پلاک۱۹۰۴ فرعی از ۱۰۶-اصلی بخش چهار بیرجندواقع درمزرعه ماژان موردتقاضای اداره اوقاف وامورخیریه‌خوسف

۲۶۷-شدانگ یکقطعه زمین مزروعی وقفی به مساحت۷۱۶/۷۹ مترمربع پلاک۱۹۲۵ فرعی از ۱۰۶-اصلی بخش چهار بیرجندواقع درمزرعه ماژان موردتقاضای اداره اوقاف وامورخیریه‌خوسف

۲۶۸-شدانگ یکقطعه زمین مزروعی وقفی به مساحت۲۸۵/۰۴ مترمربع پلاک۱۹۲۶ فرعی از ۱۰۶-اصلی بخش چهار بیرجندواقع درمزرعه ماژان موردتقاضای اداره اوقاف وامورخیریه‌خوسف

۲۶۹-شدانگ یکقطعه زمین مزروعی وقفی به مساحت۵۸۶/۱۴ مترمربع پلاک۱۹۲۷ فرعی از ۱۰۶-اصلی بخش چهار بیرجندواقع درمزرعه ماژان موردتقاضای اداره اوقاف وامورخیریه‌خوسف

۲۷۰-شدانگ یکقطعه زمین مزروعی وقفی به مساحت ۱۴۵۲/۱۷مترمربع پلاک۱۹۲۸ فرعی از ۱۰۶-اصلی بخش چهار بیرجندواقع درمزرعه ماژان موردتقاضای اداره اوقاف وامورخیریه‌خوسف

۲۷۱-شدانگ یکقطعه زمین مزروعی وقفی به مساحت۱۹۱۹/۸۰ مترمربع پلاک۱۹۲۹ فرعی از ۱۰۶-اصلی بخش چهار بیرجندواقع درمزرعه ماژان موردتقاضای اداره اوقاف وامورخیریه‌خوسف

۲۷۲-شدانگ یکقطعه زمین مزروعی وقفی به مساحت۳۰۱/۹۵ مترمربع پلاک۱۹۳۰ فرعی از ۱۰۶-اصلی بخش چهار بیرجندواقع درمزرعه ماژان موردتقاضای اداره اوقاف وامورخیریه‌خوسف

۲۷۳-شدانگ یکقطعه زمین مزروعی وقفی به مساحت۳۵۶/۱۴ مترمربع پلاک۱۹۳۲ فرعی از ۱۰۶-اصلی بخش چهار بیرجندواقع درمزرعه ماژان موردتقاضای اداره اوقاف وامورخیریه‌خوسف

۲۷۴-شدانگ یکقطعه زمین مزروعی وقفی به مساحت۵۱۰/۶۱ مترمربع پلاک۱۹۳۳ فرعی از ۱۰۶-اصلی بخش چهار بیرجندواقع درمزرعه ماژان موردتقاضای اداره اوقاف وامورخیریه‌خوسف

۲۷۵-شدانگ یکقطعه زمین مزروعی وقفی به مساحت۲۲۹۲/۰۱ مترمربع پلاک۱۹۳۴ فرعی از ۱۰۶-اصلی بخش چهار بیرجندواقع درمزرعه ماژان موردتقاضای اداره اوقاف وامورخیریه‌خوسف

۲۷۶-شدانگ یکقطعه زمین مزروعی وقفی به مساحت ۶۱۹/۸۸مترمربع پلاک۱۹۳۵ فرعی از ۱۰۶-اصلی بخش چهار بیرجندواقع درمزرعه ماژان موردتقاضای اداره اوقاف وامورخیریه‌خوسف

۲۷۷-شدانگ یکقطعه زمین مزروعی وقفی به مساحت۹۵۰/۷۸ مترمربع پلاک۱۹۳۶ فرعی از ۱۰۶-اصلی بخش چهار بیرجندواقع درمزرعه ماژان موردتقاضای اداره اوقاف وامورخیریه‌خوسف

۲۷۸-شدانگ یکقطعه زمین مزروعی وقفی به مساحت۲۸۲۰/۰۷ مترمربع پلاک۱۹۳۷ فرعی از۱۰۶-اصلی بخش چهاربیرجندواقع درمزرعه ماژان موردتقاضای اداره اوقاف وامورخیریه خوسف

۲۷۹-شدانگ یکقطعه زمین مزروعی وقفی به مساحت۳۸۹/۳۶ مترمربع پلاک۱۹۳۸ فرعی از ۱۰۶-اصلی بخش چهار بیرجندواقع درمزرعه ماژان موردتقاضای اداره اوقاف وامورخیریه‌خوسف

۲۸۰-شدانگ یکقطعه زمین مزروعی وقفی به مساحت۷۲۸/۶۸مترمربع پلاک۱۹۳۹ فرعی از ۱۰۶-اصلی بخش چهار بیرجندواقع درمزرعه ماژان موردتقاضای اداره اوقاف وامورخیریه‌خوسف

۲۸۱-شدانگ یکقطعه زمین مزروعی وقفی به مساحت۱۰۰۶۹۵/۹۰ مترمربع پلاک۱۹۴۰ فرعی از ۱۰۶-اصلی بخش چهار بیرجندواقع درمزرعه ماژان موردتقاضای اداره اوقاف وامورخیریه‌خوسف

۲۸۲-شدانگ یکقطعه زمین مزروعی وقفی به مساحت ۱۳۵۷۸۱/۸۰مترمربع پلاک۱۹۴۱ فرعی از۱۰۶-اصلی بخش چهاربیرجندواقع درمزرعه ماژان موردتقاضای اداره اوقاف وامورخیریه خوسف

۲۸۳-شدانگ یکقطعه زمین مزروعی وقفی به مساحت۹۰۶۴۰/۴۰ مترمربع پلاک۱۹۴۲ فرعی از۱۰۶-اصلی بخش چهاربیرجندواقع درمزرعه ماژان موردتقاضای اداره اوقاف وامورخیریه خوسف

۲۸۴-شدانگ یکقطعه زمین مزروعی وقفی به مساحت ۵۲۸۶۵/۹۲مترمربع پلاک۱۹۴۳ فرعی از۱۰۶-اصلی بخش چهاربیرجندواقع درمزرعه ماژان موردتقاضای اداره اوقاف وامورخیریه خوسف

۲۸۵-شدانگ یکقطعه زمین مزروعی وقفی به مساحت۸۵۸۳/۹۱ مترمربع پلاک۱۹۴۴ فرعی از۱۰۶-اصلی بخش چهاربیرجندواقع درمزرعه ماژان موردتقاضای اداره اوقاف وامورخیریه خوسف

۲۸۶-شدانگ یکقطعه زمین مزروعی وقفی به مساحت۲۵۴/۱۶ مترمربع پلاک۱۹۵۰ فرعی از ۱۰۶-اصلی بخش چهار بیرجندواقع درمزرعه ماژان موردتقاضای اداره اوقاف وامورخیریه‌خوسف

۲۸۷-شدانگ یکقطعه زمین مزروعی وقفی به مساحت۲۳۰/۸۶ مترمربع پلاک۱۹۵۳ فرعی از ۱۰۶-اصلی بخش چهار بیرجندواقع درمزرعه ماژان موردتقاضای اداره اوقاف وامورخیریه‌خوسف

۲۸۸-شدانگ یکقطعه زمین مزروعی وقفی به مساحت۲۲۵/۷۸ مترمربع پلاک۱۹۵۴ فرعی از ۱۰۶-اصلی بخش چهار بیرجندواقع درمزرعه ماژان موردتقاضای اداره اوقاف وامورخیریه‌خوسف

۲۸۹-شدانگ یکقطعه زمین مزروعی وقفی به مساحت۳۴۶/۱۲ مترمربع پلاک۱۹۵۵ فرعی از ۱۰۶-اصلی بخش چهار بیرجندواقع درمزرعه ماژان موردتقاضای اداره اوقاف وامورخیریه‌خوسف

۲۹۰-شدانگ یکقطعه زمین مزروعی وقفی به مساحت۱۲۴۷/۷۰ مترمربع پلاک۱۹۵۶ فرعی از ۱۰۶-اصلی بخش چهار بیرجندواقع درمزرعه ماژان موردتقاضای اداره اوقاف وامورخیریه‌خوسف

۲۹۱-شدانگ یکقطعه زمین مزروعی وقفی به مساحت۴۹۷/۵۸ مترمربع پلاک۱۹۵۷ فرعی از ۱۰۶-اصلی بخش چهار بیرجندواقع درمزرعه ماژان موردتقاضای اداره اوقاف وامورخیریه‌خوسف

۲۹۲-شدانگ یکقطعه زمین مزروعی وقفی به مساحت۱۰۲۷/۷۷ مترمربع پلاک۱۹۵۸ فرعی از ۱۰۶-اصلی بخش چهار بیرجندواقع درمزرعه ماژان موردتقاضای اداره اوقاف وامورخیریه‌خوسف

۲۹۳-شدانگ یکقطعه زمین مزروعی وقفی به مساحت ۶۰۶/۵۵مترمربع پلاک۱۹۵۹ فرعی از ۱۰۶-اصلی بخش چهار بیرجندواقع درمزرعه ماژان موردتقاضای اداره اوقاف وامورخیریه‌خوسف

۲۹۴-شدانگ یکقطعه زمین مزروعی وقفی به مساحت۵۱۲/۴۷ مترمربع پلاک۱۹۶۰ فرعی از ۱۰۶-اصلی بخش چهار بیرجندواقع درمزرعه ماژان موردتقاضای اداره اوقاف وامورخیریه‌خوسف

۲۹۵-شدانگ یکقطعه زمین مزروعی وقفی به مساحت ۴۳۶/۲۲مترمربع پلاک۱۹۶۱ فرعی از ۱۰۶-اصلی بخش چهار بیرجندواقع درمزرعه ماژان موردتقاضای اداره اوقاف وامورخیریه‌خوسف

۲۹۶-شدانگ یکقطعه زمین مزروعی وقفی به مساحت۵۹۵/۷۷ مترمربع پلاک۱۹۶۲ فرعی از ۱۰۶-اصلی بخش چهار بیرجندواقع درمزرعه ماژان موردتقاضای اداره اوقاف وامورخیریه‌خوسف

۲۹۷-شدانگ یکقطعه زمین مزروعی وقفی به مساحت۳۸۰/۳۳ مترمربع پلاک۱۹۶۳ فرعی از ۱۰۶-اصلی بخش چهار بیرجندواقع درمزرعه ماژان موردتقاضای اداره اوقاف وامورخیریه‌خوسف

۲۹۸-شدانگ یکقطعه زمین مزروعی وقفی به مساحت۳۱۱/۸۳ مترمربع پلاک۱۹۶۴ فرعی از ۱۰۶-اصلی بخش چهار بیرجندواقع درمزرعه ماژان موردتقاضای اداره اوقاف وامورخیریه‌خوسف

۲۹۹-شدانگ یکقطعه زمین مزروعی وقفی به مساحت۳۳۳/۰۷ مترمربع پلاک۱۹۶۵ فرعی از ۱۰۶-اصلی بخش چهار بیرجندواقع درمزرعه ماژان موردتقاضای اداره اوقاف وامورخیریه‌خوسف

۳۰۰-شدانگ یکقطعه زمین مزروعی وقفی به مساحت۲۷۳/۲۹ مترمربع پلاک۱۹۶۶ فرعی از ۱۰۶-اصلی بخش چهار بیرجندواقع درمزرعه ماژان موردتقاضای اداره اوقاف وامورخیریه‌خوسف

۳۰۱-شدانگ یکقطعه زمین مزروعی وقفی به مساحت۲۱۸/۲۶ مترمربع پلاک۱۹۶۷ فرعی از ۱۰۶-اصلی بخش چهار بیرجندواقع درمزرعه ماژان موردتقاضای اداره اوقاف وامورخیریه‌خوسف

۳۰۲-شدانگ یکقطعه زمین مزروعی وقفی به مساحت۳۲۳/۵۷ مترمربع پلاک۱۹۶۸ فرعی از ۱۰۶-اصلی بخش چهار بیرجندواقع درمزرعه ماژان موردتقاضای اداره اوقاف وامورخیریه‌خوسف

۳۰۳-شدانگ یکقطعه زمین مزروعی وقفی به مساحت ۲۶۴/۱۰مترمربع پلاک۱۹۶۹ فرعی از ۱۰۶-اصلی بخش چهار بیرجندواقع درمزرعه ماژان موردتقاضای اداره اوقاف وامورخیریه‌خوسف

۳۰۴-شدانگ یکقطعه زمین مزروعی وقفی به مساحت۳۴۴/۶۳ مترمربع پلاک۲۰۸۲ فرعی از ۱۰۶-اصلی بخش چهار بیرجندواقع درمزرعه ماژان موردتقاضای اداره اوقاف وامورخیریه‌خوسف

۳۰۵-شدانگ یکقطعه زمین مزروعی وقفی به مساحت۲۹۰/۱۱ مترمربع پلاک۲۰۸۳ فرعی از ۱۰۶-اصلی بخش چهار بیرجندواقع درمزرعه ماژان موردتقاضای اداره اوقاف وامورخیریه‌خوسف

۳۰۶-شدانگ یکقطعه زمین مزروعی وقفی به مساحت ۴۱۴/۸۲مترمربع پلاک۲۰۸۴ فرعی از ۱۰۶-اصلی بخش چهار بیرجندواقع درمزرعه ماژان موردتقاضای اداره اوقاف وامورخیریه‌خوسف

۳۰۷-شدانگ یکقطعه زمین مزروعی وقفی به مساحت۹۲۶/۴۴ مترمربع پلاک۲۰۸۵ فرعی از ۱۰۶-اصلی بخش چهار بیرجندواقع درمزرعه ماژان موردتقاضای اداره اوقاف وامورخیریه‌خوسف

۳۰۸-شدانگ یکقطعه زمین مزروعی وقفی به مساحت۲۱۴۲/۲۹مترمربع پلاک۲۰۸۶ فرعی از ۱۰۶-اصلی بخش چهار بیرجندواقع درمزرعه ماژان موردتقاضای اداره اوقاف وامورخیریه‌خوسف

۳۰۹-شدانگ یکقطعه زمین مزروعی وقفی به مساحت۱۰۱۰/۲۷ مترمربع پلاک۲۰۸۷ فرعی از ۱۰۶-اصلی بخش چهار بیرجندواقع درمزرعه ماژان موردتقاضای اداره اوقاف وامورخیریه‌خوسف

۳۱۰-شدانگ یکقطعه زمین مزروعی وقفی به مساحت۳۵۹/۳۲ مترمربع پلاک۲۰۸۸ فرعی از ۱۰۶-اصلی بخش چهار بیرجندواقع درمزرعه ماژان موردتقاضای اداره اوقاف وامورخیریه‌خوسف

۳۱۱-شدانگ یکقطعه زمین مزروعی وقفی به مساحت ۳۳۹/۴۲مترمربع پلاک۲۰۸۹ فرعی از ۱۰۶-اصلی بخش چهار بیرجندواقع درمزرعه ماژان موردتقاضای اداره اوقاف وامورخیریه‌خوسف

۳۱۲-شدانگ یکقطعه زمین مزروعی وقفی به مساحت۲۵۴/۳۱ مترمربع پلاک۲۰۹۰ فرعی از ۱۰۶-اصلی بخش چهار بیرجندواقع درمزرعه ماژان موردتقاضای اداره اوقاف وامورخیریه‌خوسف

۳۱۳-شدانگ یکقطعه زمین مزروعی وقفی به مساحت۸۱۲/۵۰ مترمربع پلاک۲۰۹۱ فرعی از ۱۰۶-اصلی بخش چهار بیرجندواقع درمزرعه ماژان موردتقاضای اداره اوقاف وامورخیریه‌خوسف

۳۱۴-شدانگ یکقطعه زمین مزروعی وقفی به مساحت ۱۹۷/۰۲مترمربع پلاک۲۰۹۲ فرعی از ۱۰۶-اصلی بخش چهار بیرجندواقع درمزرعه ماژان موردتقاضای اداره اوقاف وامورخیریه‌خوسف

۳۱۵-شدانگ یکقطعه زمین مزروعی وقفی به مساحت۵۶۹/۰۷ مترمربع پلاک۲۰۹۳ فرعی از ۱۰۶-اصلی بخش چهار بیرجندواقع درمزرعه ماژان موردتقاضای اداره اوقاف وامورخیریه‌خوسف

۳۱۶-شدانگ یکقطعه زمین مزروعی وقفی به مساحت۳۳۰/۲۹ مترمربع پلاک۲۰۹۴ فر

آگهی نوبتی سه ماهه اول سال ۱۴۰۲ حوزه ثبتی شهرستان بیرجند

ادامه از صفحه ۷ ...

۳۷۹-شدانگ یکقطعه زمین مزروعی وقفی به مساحت۲۴۷/۳۴ مترمربع پلاک۲۱۵۷ فرعی از۱۰۶-اصلی بخش چهار بیرجندواقع درمزرعه ماژان موردتقاضای اداره اوقاف وامورخیریه خوسف

۳۸۰-شدانگ یکقطعه زمین مزروعی وقفی به مساحت۴۸۹/۵۴ مترمربع پلاک۲۱۵۸ فرعی از۱۰۶-اصلی بخش چهار بیرجندواقع درمزرعه ماژان موردتقاضای اداره اوقاف وامورخیریه خوسف

۳۸۱-شدانگ یکقطعه زمین مزروعی وقفی به مساحت۴۳۳/۵۱ مترمربع پلاک۲۱۵۹ فرعی از۱۰۶-اصلی بخش چهار بیرجندواقع درمزرعه ماژان موردتقاضای اداره اوقاف وامورخیریه خوسف

۳۸۲-شدانگ یکقطعه زمین مزروعی وقفی به مساحت ۱۶۴۲/۷۴مترمربع پلاک۲۱۶۰ فرعی از۱۰۶-اصلی بخش چهار بیرجندواقع درمزرعه ماژان مورد تقاضای اداره اوقاف وامورخیریه خوسف

۳۸۳-شدانگ یکقطعه زمین مزروعی وقفی به مساحت ۷۵۵/۳۳مترمربع پلاک۲۱۶۱ فرعی از۱۰۶-اصلی بخش چهار بیرجندواقع درمزرعه ماژان موردتقاضای اداره اوقاف وامورخیریه خوسف

۳۸۴-شدانگ یکقطعه زمین مزروعی وقفی به مساحت۳۲۲/۷۲ مترمربع پلاک۲۱۶۲ فرعی از۱۰۶-اصلی بخش چهار بیرجندواقع درمزرعه ماژان موردتقاضای اداره اوقاف وامورخیریه خوسف

۳۸۵-شدانگ یکقطعه زمین مزروعی وقفی به مساحت ۵۷۷/۱۷مترمربع پلاک۲۱۶۳ فرعی از۱۰۶-اصلی بخش چهار بیرجندواقع درمزرعه ماژان موردتقاضای اداره اوقاف وامورخیریه خوسف

۳۸۶-شدانگ یکقطعه زمین مزروعی وقفی به مساحت۴۴۱/۹۳ مترمربع پلاک۲۱۶۴ فرعی از۱۰۶-اصلی بخش چهار بیرجندواقع درمزرعه ماژان موردتقاضای اداره اوقاف وامورخیریه خوسف

۳۸۷-شدانگ یکقطعه زمین مزروعی وقفی به مساحت۴۹۳/۹۴ مترمربع پلاک۲۱۶۵ فرعی از۱۰۶-اصلی بخش چهار بیرجندواقع درمزرعه ماژان موردتقاضای اداره اوقاف وامورخیریه خوسف

۳۸۸-شدانگ یکقطعه زمین مزروعی وقفی به مساحت۱۴۰/۷۷ مترمربع پلاک۲۱۶۶ فرعی از۱۰۶-اصلی بخش چهار بیرجندواقع درمزرعه ماژان موردتقاضای اداره اوقاف وامورخیریه خوسف

۳۸۹-شدانگ یکقطعه زمین مزروعی وقفی به مساحت ۸۲۵/۵۵مترمربع پلاک۲۱۶۷ فرعی از۱۰۶-اصلی بخش چهار بیرجندواقع درمزرعه ماژان موردتقاضای اداره اوقاف وامورخیریه خوسف

۳۹۰-شدانگ یکقطعه زمین مزروعی وقفی به مساحت ۴۴۶/۷۶مترمربع پلاک۲۱۶۸ فرعی از۱۰۶-اصلی بخش چهار بیرجندواقع درمزرعه ماژان موردتقاضای اداره اوقاف وامورخیریه خوسف

۳۹۱-شدانگ یکقطعه زمین مزروعی وقفی به مساحت۴۶۷/۱۶ مترمربع پلاک۲۱۶۹ فرعی از۱۰۶-اصلی بخش چهار بیرجندواقع درمزرعه ماژان موردتقاضای اداره اوقاف وامورخیریه خوسف

۳۹۲-شدانگ یکقطعه زمین مزروعی وقفی به مساحت۵۶۰/۹۴ مترمربع پلاک۲۱۷۰ فرعی از۱۰۶-اصلی بخش چهار بیرجندواقع درمزرعه ماژان موردتقاضای اداره اوقاف وامورخیریه خوسف

۳۹۳-شدانگ یکقطعه زمین مزروعی وقفی به مساحت۷۱۰/۲۶ مترمربع پلاک۲۱۷۱ فرعی از۱۰۶-اصلی بخش چهار بیرجندواقع درمزرعه ماژان موردتقاضای اداره اوقاف وامورخیریه خوسف

۳۹۴-شدانگ یکقطعه زمین مزروعی وقفی به مساحت۲۵۱/۳۳ مترمربع پلاک۲۱۷۲ فرعی از۱۰۶-اصلی بخش چهار بیرجندواقع درمزرعه ماژان موردتقاضای اداره اوقاف وامورخیریه خوسف

۳۹۵-شدانگ یکقطعه زمین مزروعی وقفی به مساحت۵۵۷/۲۰ مترمربع پلاک۲۱۷۳ فرعی از۱۰۶-اصلی بخش چهار بیرجندواقع درمزرعه ماژان موردتقاضای اداره اوقاف وامورخیریه خوسف

۳۹۶-شدانگ یکقطعه زمین مزروعی وقفی به مساحت ۱۴۲۴/۱۷مترمربع پلاک۲۱۷۴ فرعی از۱۰۶-اصلی بخش چهار بیرجندواقع درمزرعه ماژان مورد تقاضای اداره اوقاف وامورخیریه خوسف

۳۹۷-شدانگ یکقطعه زمین مزروعی وقفی به مساحت ۲۱۷/۹۲مترمربع پلاک۲۱۷۵ فرعی از۱۰۶-اصلی بخش چهار بیرجندواقع درمزرعه ماژان موردتقاضای اداره اوقاف وامورخیریه خوسف

۳۹۸-شدانگ یکقطعه زمین مزروعی وقفی به مساحت ۵۰۸/۵۰مترمربع پلاک۲۱۷۶ فرعی از۱۰۶-اصلی بخش چهار بیرجندواقع درمزرعه ماژان موردتقاضای اداره اوقاف وامورخیریه خوسف

۳۹۹-شدانگ یکقطعه زمین مزروعی وقفی به مساحت ۱۰۴۲/۵۷مترمربع پلاک۲۱۷۷ فرعی از۱۰۶-اصلی بخش چهار بیرجندواقع درمزرعه ماژان موردتقاضای اداره اوقاف وامورخیریه خوسف

۴۰۰-شدانگ یکقطعه زمین مزروعی وقفی به مساحت۳۱۱/۸۶ مترمربع پلاک۲۱۷۸ فرعی از۱۰۶-اصلی بخش چهار بیرجندواقع درمزرعه ماژان موردتقاضای اداره اوقاف وامورخیریه خوسف

۴۰۱-شدانگ یکقطعه زمین مزروعی وقفی به مساحت۷۵۸/۱۹ مترمربع پلاک۲۱۷۹ فرعی از۱۰۶-اصلی بخش چهار بیرجندواقع درمزرعه ماژان موردتقاضای اداره اوقاف وامورخیریه خوسف

۴۰۲-شدانگ یکقطعه زمین مزروعی وقفی به مساحت ۳۷۶/۰۴مترمربع پلاک۲۱۸۰ فرعی از۱۰۶-اصلی بخش چهار بیرجندواقع درمزرعه ماژان موردتقاضای اداره اوقاف وامورخیریه خوسف

۴۰۳-شدانگ یکقطعه زمین مزروعی وقفی به مساحت۳۹۰/۸۳ مترمربع پلاک۲۱۸۱ فرعی از۱۰۶-اصلی بخش چهار بیرجندواقع درمزرعه ماژان موردتقاضای اداره اوقاف وامورخیریه خوسف

۴۰۴-شدانگ یکقطعه زمین مزروعی وقفی به مساحت ۳۲۴/۶۶مترمربع پلاک۲۱۸۲ فرعی از۱۰۶-اصلی بخش چهار بیرجندواقع درمزرعه ماژان موردتقاضای اداره اوقاف وامورخیریه خوسف

۴۰۵-شدانگ یکقطعه زمین مزروعی وقفی به مساحت۲۵۵/۹۵ مترمربع پلاک۲۱۸۳ فرعی از۱۰۶-اصلی بخش چهار بیرجندواقع درمزرعه ماژان موردتقاضای اداره اوقاف وامورخیریه خوسف

۴۰۶-شدانگ یکقطعه زمین مزروعی وقفی به مساحت ۸۹۲/۲۹مترمربع پلاک۲۱۸۴ فرعی از۱۰۶-اصلی بخش چهار بیرجندواقع درمزرعه ماژان موردتقاضای اداره اوقاف وامورخیریه خوسف

۴۰۷-شدانگ یکقطعه زمین مزروعی وقفی به مساحت ۱۵۳۷/۲۵مترمربع پلاک۲۱۸۵ فرعی از۱۰۶-اصلی بخش چهار بیرجندواقع درمزرعه ماژان مورد تقاضای اداره اوقاف وامورخیریه خوسف

۴۰۸-شدانگ یکقطعه زمین مزروعی وقفی به مساحت۳۸۰/۶۱ مترمربع پلاک۲۱۸۶ فرعی از۱۰۶-اصلی بخش چهار بیرجندواقع درمزرعه ماژان موردتقاضای اداره اوقاف وامورخیریه خوسف

۴۰۹-شدانگ یکقطعه زمین مزروعی وقفی به مساحت۱۵۴۸/۱۵ مترمربع پلاک۲۱۸۷ فرعی از۱۰۶-اصلی بخش چهار بیرجندواقع درمزرعه ماژان مورد تقاضای اداره اوقاف وامورخیریه خوسف

۴۱۰-شدانگ یکقطعه زمین مزروعی وقفی به مساحت۱۰۸۰/۳۳ مترمربع پلاک۲۱۸۸ فرعی از۱۰۶-اصلی بخش چهار بیرجندواقع درمزرعه ماژان مورد تقاضای اداره اوقاف وامورخیریه خوسف

۴۱۱-شدانگ یکقطعه زمین مزروعی وقفی به مساحت۲۸۶/۶۸ مترمربع پلاک۲۱۸۹ فرعی از۱۰۶-اصلی بخش چهار بیرجندواقع درمزرعه ماژان موردتقاضای اداره اوقاف وامورخیریه خوسف

۴۱۲-شدانگ یکقطعه زمین مزروعی وقفی به مساحت۳۰۸/۰۴ مترمربع پلاک۲۱۹۰ فرعی از۱۰۶-اصلی بخش چهار بیرجندواقع درمزرعه ماژان موردتقاضای اداره اوقاف وامورخیریه خوسف

۴۱۳-شدانگ یکقطعه زمین مزروعی وقفی به مساحت۱۰۰۱/۰۵ مترمربع پلاک۲۱۹۱ فرعی از۱۰۶-اصلی بخش چهار بیرجندواقع درمزرعه ماژان مورد تقاضای اداره اوقاف وامورخیریه خوسف

۴۱۴-شدانگ یکقطعه زمین مزروعی وقفی به مساحت ۴۲۳/۳۲مترمربع پلاک۲۱۹۲ فرعی از۱۰۶-اصلی بخش چهار بیرجندواقع درمزرعه ماژان موردتقاضای اداره اوقاف وامورخیریه خوسف

۴۱۵-شدانگ یکقطعه زمین مزروعی وقفی به مساحت۱۱۲۵/۳۷ مترمربع پلاک۲۱۹۳ فرعی از۱۰۶-اصلی بخش چهار بیرجندواقع درمزرعه ماژان مورد تقاضای اداره اوقاف وامورخیریه خوسف

۴۱۶-شدانگ یکقطعه زمین مزروعی وقفی به مساحت۱۶۸/۹۴ مترمربع پلاک۲۱۹۴ فرعی از۱۰۶-اصلی بخش چهار بیرجندواقع درمزرعه ماژان موردتقاضای اداره اوقاف وامورخیریه خوسف

۴۱۷-شدانگ یکقطعه زمین مزروعی وقفی به مساحت۳۹۰/۷۵ مترمربع پلاک۲۱۹۵ فرعی از۱۰۶-اصلی بخش چهار بیرجندواقع درمزرعه ماژان موردتقاضای اداره اوقاف وامورخیریه خوسف

۴۱۸-شدانگ یکقطعه زمین مزروعی وقفی به مساحت۳۰۰/۶۲ مترمربع پلاک۲۱۹۶ فرعی از۱۰۶-اصلی بخش چهار بیرجندواقع درمزرعه ماژان موردتقاضای اداره اوقاف وامورخیریه خوسف

۴۱۹-شدانگ یکقطعه زمین مزروعی وقفی به مساحت ۱۰۷۹/۵۶مترمربع پلاک۲۱۹۷ فرعی از۱۰۶-اصلی بخش چهار بیرجندواقع درمزرعه ماژان مورد تقاضای اداره اوقاف وامورخیریه خوسف

۴۲۰-شدانگ یکقطعه زمین مزروعی وقفی به مساحت ۸۳۹/۱۹مترمربع پلاک۲۱۹۸ فرعی از۱۰۶-اصلی بخش چهار بیرجندواقع درمزرعه ماژان موردتقاضای اداره اوقاف وامورخیریه خوسف

۴۲۱-شدانگ یکقطعه زمین مزروعی وقفی به مساحت۳۵۰/۰۳ مترمربع پلاک۲۱۹۹ فرعی از۱۰۶-اصلی بخش چهار بیرجندواقع درمزرعه ماژان موردتقاضای اداره اوقاف وامورخیریه خوسف

۴۲۲-شدانگ یکقطعه زمین مزروعی وقفی به مساحت۳۲۶/۴۵ مترمربع پلاک۲۲۰۰ فرعی از۱۰۶-اصلی بخش چهار بیرجندواقع درمزرعه ماژان موردتقاضای اداره اوقاف وامورخیریه خوسف

۴۲۳-شدانگ یکقطعه زمین مزروعی وقفی به مساحت ۱۳۸۳/۳۵مترمربع پلاک۲۲۰۱ فرعی از۱۰۶-اصلی بخش چهار بیرجندواقع درمزرعه ماژان مورد تقاضای اداره اوقاف وامورخیریه خوسف

۴۲۴-شدانگ یکقطعه زمین مزروعی وقفی به مساحت۳۹۱/۸۴ مترمربع پلاک۲۲۰۲ فرعی از۱۰۶-اصلی بخش چهار بیرجندواقع درمزرعه ماژان موردتقاضای اداره اوقاف وامورخیریه خوسف

۴۲۵-شدانگ یکقطعه زمین مزروعی وقفی به مساحت۴۷۲/۸۴ مترمربع پلاک۲۲۰۳ فرعی از۱۰۶-اصلی بخش چهار بیرجندواقع درمزرعه ماژان موردتقاضای اداره اوقاف وامورخیریه خوسف

۴۲۶-شدانگ یکقطعه زمین مزروعی وقفی به مساحت ۲۶۵/۵۲مترمربع پلاک۲۲۰۴ فرعی از۱۰۶-اصلی بخش چهار بیرجندواقع درمزرعه ماژان موردتقاضای اداره اوقاف وامورخیریه خوسف

۴۲۷-شدانگ یکقطعه زمین مزروعی وقفی به مساحت۷۳۴/۳۱ مترمربع پلاک۲۲۰۵ فرعی از۱۰۶-اصلی بخش چهار بیرجندواقع درمزرعه ماژان موردتقاضای اداره اوقاف وامورخیریه خوسف

۴۲۸-شدانگ یکقطعه زمین مزروعی وقفی به مساحت۳۰۷/۰۶ مترمربع پلاک۲۲۰۶ فرعی از۱۰۶-اصلی بخش چهار بیرجندواقع درمزرعه ماژان موردتقاضای اداره اوقاف وامورخیریه خوسف

۴۲۹-شدانگ یکقطعه زمین مزروعی وقفی به مساحت۱۰۴۶/۳۱ مترمربع پلاک۲۲۰۷ فرعی از۱۰۶-اصلی بخش چهار بیرجندواقع درمزرعه ماژان مورد تقاضای اداره اوقاف وامورخیریه خوسف

۴۳۰-شدانگ یکقطعه زمین مزروعی وقفی به مساحت۵۹۳/۶۰ مترمربع پلاک۲۲۰۸ فرعی از۱۰۶-اصلی بخش چهار بیرجندواقع درمزرعه ماژان موردتقاضای اداره اوقاف وامورخیریه خوسف

۴۳۱-شدانگ یکقطعه زمین مزروعی وقفی به مساحت۴۰۵/۱۰ مترمربع پلاک۲۲۰۹ فرعی از۱۰۶-اصلی بخش چهار بیرجندواقع درمزرعه ماژان موردتقاضای اداره اوقاف وامورخیریه خوسف

۴۳۲-شدانگ یکقطعه زمین مزروعی وقفی به مساحت ۳۵۰/۶۵مترمربع پلاک۲۲۱۰ فرعی از۱۰۶-اصلی بخش چهار بیرجندواقع درمزرعه ماژان موردتقاضای اداره اوقاف وامورخیریه خوسف

۴۳۳-شدانگ یکقطعه زمین مزروعی وقفی به مساحت۷۵۵/۶۲ مترمربع پلاک۲۲۱۱ فرعی از۱۰۶-اصلی بخش چهار بیرجندواقع درمزرعه ماژان موردتقاضای اداره اوقاف وامورخیریه خوسف

۴۳۴-شدانگ یکقطعه زمین مزروعی وقفی به مساحت۲۵۷/۰۶ مترمربع پلاک۲۲۱۲ فرعی از۱۰۶-اصلی بخش چهار بیرجندواقع درمزرعه ماژان موردتقاضای اداره اوقاف وامورخیریه خوسف

۴۳۵-شدانگ یکقطعه زمین مزروعی وقفی به مساحت۸۷۲/۱۵ مترمربع پلاک۲۲۱۳ فرعی از۱۰۶-اصلی بخش چهار بیرجندواقع درمزرعه ماژان موردتقاضای اداره اوقاف وامورخیریه خوسف

۴۳۶-شدانگ یکقطعه زمین مزروعی وقفی به مساحت ۳۴۹/۵۸مترمربع پلاک۲۲۱۴ فرعی از۱۰۶-اصلی بخش چهار بیرجندواقع درمزرعه ماژان موردتقاضای اداره اوقاف وامورخیریه خوسف

۴۳۷-شدانگ یکقطعه زمین مزروعی وقفی به مساحت۳۷۸/۹۰ مترمربع پلاک۲۲۱۵ فرعی از۱۰۶-اصلی بخش چهار بیرجندواقع درمزرعه ماژان موردتقاضای اداره اوقاف وامورخیریه خوسف

۴۳۸-شدانگ یکقطعه زمین مزروعی وقفی به مساحت۱۲۴/۵۶ مترمربع پلاک۲۲۱۶ فرعی از۱۰۶-اصلی بخش چهار بیرجندواقع درمزرعه ماژان موردتقاضای اداره اوقاف وامورخیریه خوسف

۴۳۹-شدانگ یکقطعه زمین مزروعی وقفی به مساحت ۴۴/۹۶مترمربع پلاک۲۲۱۷ فرعی از۱۰۶-اصلی بخش چهار بیرجندواقع درمزرعه ماژان موردتقاضای اداره اوقاف وامورخیریه خوسف

۴۴۰-شدانگ یکقطعه زمین مزروعی وقفی به مساحت ۴۸۱/۳۴مترمربع پلاک۲۲۱۸ فرعی از۱۰۶-اصلی بخش چهار بیرجندواقع درمزرعه ماژان موردتقاضای اداره اوقاف وامورخیریه خوسف

۴۴۱-شدانگ یکقطعه زمین مزروعی وقفی به مساحت ۱۴۵۱/۰۳مترمربع پلاک۲۲۱۹ فرعی از۱۰۶-اصلی بخش چهار بیرجندواقع درمزرعه ماژان مورد تقاضای اداره اوقاف وامورخیریه خوسف

۴۴۲-شدانگ یکقطعه زمین مزروعی وقفی به مساحت۴۰/۷۸ مترمربع پلاک۲۲۲۰ فرعی از۱۰۶-اصلی بخش چهار بیرجندواقع درمزرعه ماژان موردتقاضای اداره اوقاف وامورخیریه خوسف

۴۴۳-شدانگ یکقطعه زمین مزروعی وقفی به مساحت۳۰۴/۳۰ مترمربع پلاک۲۲۲۱ فرعی از۱۰۶-اصلی بخش چهار بیرجندواقع درمزرعه ماژان موردتقاضای اداره اوقاف وامورخیریه خوسف

۴۴۴-شدانگ یکقطعه زمین مزروعی وقفی به مساحت۴۲۷/۹۱ مترمربع پلاک۲۲۲۲ فرعی از۱۰۶-اصلی بخش چهار بیرجندواقع درمزرعه ماژان موردتقاضای اداره اوقاف وامورخیریه خوسف

۴۴۵-شدانگ یکقطعه زمین مزروعی وقفی به مساحت۱۷۷/۹۹ مترمربع پلاک۲۲۲۳ فرعی از۱۰۶-اصلی بخش چهار بیرجندواقع درمزرعه ماژان موردتقاضای اداره اوقاف وامورخیریه خوسف

۴۴۶-شدانگ یکقطعه زمین مزروعی وقفی به مساحت۴۸۸/۹۸ مترمربع پلاک۲۲۲۴ فرعی از۱۰۶-اصلی بخش چهار بیرجندواقع درمزرعه ماژان موردتقاضای اداره اوقاف وامورخیریه خوسف

۴۴۷-شدانگ یکقطعه زمین مزروعی وقفی به مساحت۱۵۰۳/۵۱ مترمربع پلاک۲۲۲۵ فرعی از۱۰۶-اصلی بخش چهار بیرجندواقع درمزرعه ماژان مورد تقاضای اداره اوقاف وامورخیریه خوسف

۴۴۸-شدانگ یکقطعه زمین مزروعی وقفی به مساحت ۶۶۳/۷۳.مترمربع پلاک۲۲۲۶ فرعی از۱۰۶-اصلی بخش چهار بیرجندواقع درمزرعه ماژان موردتقاضای اداره اوقاف وامورخیریه خوسف

۴۴۹-شدانگ یکقطعه زمین مزروعی وقفی به مساحت۲۴۰/۰۵ مترمربع پلاک۲۲۲۷ فرعی از۱۰۶-اصلی بخش چهار بیرجندواقع درمزرعه ماژان موردتقاضای اداره اوقاف وامورخیریه خوسف

۴۵۰-شدانگ یکقطعه زمین مزروعی وقفی به مساحت۲۱۴/۰۹ مترمربع پلاک۲۲۲۸ فرعی از۱۰۶-اصلی بخش چهار بیرجندواقع درمزرعه ماژان موردتقاضای اداره اوقاف وامورخیریه خوسف

۴۵۱-شدانگ یکقطعه زمین مزروعی وقفی به مساحت۳۸۴/۰۸ مترمربع پلاک۲۲۲۹ فرعی از۱۰۶-اصلی بخش چهار بیرجندواقع درمزرعه ماژان موردتقاضای اداره اوقاف وامورخیریه خوسف

۴۵۲-شدانگ یکقطعه زمین مزروعی مشجرمشتمل برمنزل وتاسیسات مرغداری به مساحت ۴۲۹۷/۳ متر مربع پلاک ۸۹ فرعی از۳۵۵- اصلی بخش چهار بیرجند واقع درمزرعه نوکاج مورد تقاضای سید حسین محمدی

بخش۷ بیرجند

۱- شدانگ یکباب مدرسه به مساحت ۴۳۸ متر مربع پلاک ۲ فرعی از۱۱۲- اصلی بخش هفت بیرجند واقع درمزرعه قیک پایین مورد تقاضای دولت جمهوری اسلامی ایران به نمایندگی اداره آموزش و پرورش درمیان

۲- شدانگ یکباب مدرسه به مساحت ۶۱۰/۵۷ متر مربع پلاک ۲۰۷ فرعی از۱۲۴- اصلی بخش هفت بیرجند واقع در مزرعه اسکندر مورد تقاضای دولت جمهوری اسلامی ایران به نمایندگی اداره آموزش و پرورش درمیان

۳- شدانگ یکباب مدرسه به مساحت ۴۰۶/۳۰ متر مربع پلاک ۱ فرعی از۱۲۳- اصلی بخش هفت بیرجند واقع در مزرعه کلاته نظر مورد تقاضای دولت جمهوری اسلامی ایران به نمایندگی اداره آموزش و پرورش درمیان

۴- شدانگ یکباب مدرسه به مساحت ۷۶۳/۵۳ متر مربع پلاک ۱ فرعی از۴۰۶- اصلی بخش هفت بیرجند واقع درمزرعه چشمه شاد مورد تقاضای دولت جمهوری اسلامی ایران به نمایندگی اداره آموزش و پرورش درمیان

بخش۸ بیرجند

۱- شدانگ یکباب مدرسه به مساحت ۷۳۱/۶۳ متر مربع پلاک ۸۳۳ فرعی از۱- اصلی بخش هشت بیرجند واقع در مزرعه درخش مورد تقاضای دولت جمهوری اسلامی ایران به نمایندگی اداره آموزش و پرورش درمیان

۲- شدانگ یکقطعه زمین مزروعی مشتمل بر تاسیسات مرغداری به مساحت ۵۰۸۲۱/۷۴ متر مربع پلاک ۱۰۳ فرعی از۳۹- اصلی بخش هشت بیرجند واقع در روستای فضل آباد قهستان موردتقاضای شرکت تعاونی روستایی مزرعه توان آفرینان

۳- شدانگ یکقطعه زمین مزروعی مشتمل بر تاسیسات مرغداری به مساحت ۱۳۹۷۴/۷۵ متر مربع پلاک ۱۶۰۸ فرعی از۱۷۹- اصلی بخش هشت بیرجند واقع در مزرعه گسک مورد تقاضای زین العابدین کوزه گر گسک

۴- شدانگ یکقطعه زمین مزروعی به مساحت ۵۸۱/۴۶ متر مربع پلاک۵۹۵فرعی از۲۰۹ - اصلی بخش هشت بیرجند واقع در مزرعه زارگز مورد تقاضای سید هادی حسینی

۵- شدانگ یکقطعه زمین مزروعی به مساحت۵۲۶۶/۸۲ مترمربع پلاک۵۹۶ فرعی از۲۰۹ - اصلی بخش هشت بیرجند واقع در مزرعه زارگز مورد تقاضای سید هادی حسینی

۶- شدانگ یکقطعه زمین مزروعی به مساحت ۵۳۸۶۵/۹۰متر مربع پلاک ۵۹۷ فرعی از۲۰۹ - اصلی بخش هشت بیرجند واقع در مزرعه زارگز مورد تقاضای سید هادی‌حسینی

۷- شدانگ یکقطعه زمین مزروعی به مساحت۱۱۵۵۱/۴۵ مترمربع پلاک۵۹۸ فرعی از۲۰۹ - اصلی بخش هشت بیرجند واقع در مزرعه زارگز مورد تقاضای سید هادی حسینی

۸- شدانگ یکقطعه زمین مزروعی مشجربه مساحت۸۸۶۰/۵۱ مترمربع پلاک۵۹۹ فرعی از ۲۰۹ - اصلی بخش هشت بیرجند واقع در مزرعه زارگز مورد تقاضای سید هادی‌حسینی

۹- شدانگ یکقطعه زمین مزروعی مشتمل بر تاسیسات مرغداری به مساحت ۴۶۶۱۷/۱۰ مترمربع پلاک ۲۱۸ - اصلی بخش هشت بیرجند واقع دردرمیان مزرعه ملا علی اکبر مجاورت روستای فیزیک مورد تقاضای علی اصغراصغری

۱۰- شدانگ یکباب مدرسه به مساحت ۲۸۹/۶۹ متر مربع پلاک ۱ فرعی از۲۷۲- اصلی بخش هشت بیرجند واقع در مزرعه پیرزنوک مورد تقاضای دولت جمهوری اسلامی ایران به نمایندگی اداره آموزش و پرورش درمیان

۱۱- شدانگ یکباب مدرسه به مساحت ۹۶۰ متر مربع پلاک ۱ فرعی از۳۷۴- اصلی بخش هشت بیرجند واقع در مزرعه مهدی آباد ارباب مورد تقاضای دولت جمهوری اسلامی ایران به نمایندگی اداره آموزش و پرورش درمیان

۱۲- شدانگ یکباب مدرسه به مساحت۳۹۹ متر مربع پلاک ۱ فرعی از۳۷۶- اصلی بخش هشت بیرجند واقع درمزرعه نخاب موردتقاضای دولت جمهوری اسلامی ایران به نمایندگی اداره آموزش و پرورش درمیان

۱۳- شدانگ یکباب مدرسه به مساحت ۱۰۲۷/۳۳ متر مربع پلاک ۳۱۵ فرعی از ۴۶۱- اصلی بخش هشت بیرجند واقع در مزرعه خونیک باز مورد تقاضای دولت جمهوری اسلامی ایران به نمایندگی اداره آموزش و پرورش درمیان

۱۴- شدانگ یکقطعه زمین مزروعی دیمه زارفاقد حد شمال به مساحت ۳۳۵/۴۲ متر مربع پلاک ۶۳۵ - اصلی بخش هشت بیرجند واقع درمجاورت مزرعه فورخاص موردتقاضای مهدی محمد زاده

۱۵- شدانگ یکقطعه زمین مزروعی به مساحت ۱۲۸۴/۶۴ متر مربع پلاک ۶۳۶ -اصلی بخش هشت بیرجند واقع درمجاورت مزرعه فورخاص مورد تقاضای مهدی محمدزاده

۱۶- شدانگ یکقطعه زمین مزروعی دیمه زاربه مساحت ۴۱۱۸/۵۲ متر مربع پلاک ۶۳۷ - اصلی بخش هشت بیرجند واقع درمجاورت مزرعه فورخاص مورد تقاضای مهدی محمدزاده

۱۷- شدانگ یکقطعه زمین مزروعی دیمه زاربه مساحت ۷۶۹۹/۳۰ مترمربع پلاک ۶۳۸ - اصلی بخش هشت بیرجند واقع درمجاورت مزرعه فورخاص مورد تقاضای مهدی محمدزاده

بخش۹ بیرجند

۱-شدانگ یکقطعه زمین مزروعی وقفی به مساحت ۱۱۰۳/۹۸مترمربع پلاک۹۳۴ فرعی از ۳-اصلی بخش نه بیرجندواقع درمزرعه نوده موردتقاضای اداره اوقاف وامورخیریه‌بیرجند

۲-شدانگ یکقطعه زمین مزروعی وقفی به مساحت ۳۷۰/۷۹ مترمربع پلاک۹۳۵ فرعی از ۳-اصلی بخش نه بیرجندواقع درمزرعه نوده موردتقاضای اداره اوقاف وامورخیریه‌بیرجند

۳-شدانگ یکقطعه زمین مزروعی وقفی به مساحت ۳۵۰/۶۹ مترمربع پلاک۹۳۶ فرعی از ۳-اصلی بخش نه بیرجندواقع درمزرعه نوده موردتقاضای اداره اوقاف وامورخیریه‌بیرجند

۴-شدانگ یکقطعه زمین مزروعی وقفی به مساحت ۶۲۸/۰۸ مترمربع پلاک۹۳۷ فرعی از ۳-اصلی بخش نه بیرجندواقع درمزرعه نوده موردتقاضای اداره اوقاف وامورخیریه‌بیرجند

۵-شدانگ یکقطعه زمین مزروعی وقفی به مساحت ۳۲۵/۰۹ مترمربع پلاک۹۳۸ فرعی از ۳-اصلی بخش نه بیرجندواقع درمزرعه نوده موردتقاضای اداره اوقاف وامورخیریه‌بیرجند

۶-شدانگ یکقطعه زمین مزروعی وقفی به مساحت۴۴۵/۲۳ مترمربع پلاک ۹۳۹فرعی از ۳-اصلی بخش نه بیرجندواقع درمزرعه نوده موردتقاضای اداره اوقاف وامورخیریه‌بیرجند

۷-شدانگ یکقطعه زمین مزروعی وقفی به مساحت۱۵۴۸/۹۵ مترمربع پلاک۹۴۰ فرعی از ۳-اصلی بخش نه بیرجندواقع درمزرعه نوده موردتقاضای اداره اوقاف وامورخیریه‌بیرجند

۸-شدانگ باغ وقفی به مساحت ۱۰۱۴/۱۵مترمربع پلاک۹۴۱ فرعی از ۳-اصلی بخش نه بیرجندواقع درمزرعه نوده موردتقاضای اداره اوقاف وامورخیریه‌بیرجند

۹-شدانگ یکقطعه زمین مزروعی وقفی به مساحت ۱۱۶۶/۸۷مترمربع پلاک۹۴۲ فرعی از ۳-اصلی بخش نه بیرجندواقع درمزرعه نوده موردتقاضای اداره اوقاف وامورخیریه‌بیرجند

۱۰-شدانگ یکقطعه زمین مزروعی وقفی به مساحت۷۸۸/۶۹ مترمربع پلاک۹۴۳ فرعی از ۳-اصلی بخش نه بیرجندواقع درمزرعه نوده موردتقاضای اداره اوقاف وامورخیریه‌بیرجند

۱۱-شدانگ یکقطعه زمین مزروعی وقفی به مساحت۲۴۶/۷۸ مترمربع پلاک۹۴۴ فرعی از ۳-اصلی بخش نه بیرجندواقع درمزرعه نوده موردتقاضای اداره اوقاف وامورخیریه‌بیرجند

۱۲-شدانگ یکقطعه زمین مزروعی وقفی به مساحت۲۸۸/۶۳ مترمربع پلاک۹۴۵ فرعی از ۳-اصلی بخش نه بیرجندواقع درمزرعه نوده موردتقاضای اداره اوقاف وامورخیریه‌بیرجند

۱۳-شدانگ یکقطعه زمین مزروعی وقفی به مساحت۲۷۲/۴۲ مترمربع پلاک۹۴۶ فرعی از ۳-اصلی بخش نه بیرجندواقع درمزرعه نوده موردتقاضای اداره اوقاف وامورخیریه‌بیرجند

۱۴-شدانگ باغ وقفی به مساحت۱۶۳۶/۶۶ مترمربع پلاک۹۴۷ فرعی از ۳-اصلی بخش نه بیرجندواقع درمزرعه نوده موردتقاضای اداره اوقاف وامورخیریه‌بیرجند

۱۵-شدانگ یکقطعه زمین مزروعی وقفی به مساحت۳۴/۰۸ مترمربع پلاک۹۴۸ فرعی از ۳-اصلی بخش نه بیرجندواقع درمزرعه نوده موردتقاضای اداره اوقاف وامورخیریه‌بیرجند

۱۶-شدانگ یکقطعه زمین مزروعی وقفی به مساحت۳۳/۳۱ مترمربع پلاک۹۴۹ فرعی از ۳-اصلی بخش نه بیرجندواقع درمزرعه نوده موردتقاضای اداره اوقاف وامورخیریه‌بیرجند

۱۷-شدانگ یکقطعه زمین مزروعی وقفی به مساحت۲۵۰/۴۶ مترمربع پلاک۹۵۰ فرعی از ۳-اصلی بخش نه بیرجندواقع درمزرعه نوده موردتقاضای اداره اوقاف وامورخیریه‌بیرجند

۱۸-شدانگ یکقطعه زمین مزروعی وقفی به مساحت۱۷۵/۶۴ مترمربع پلاک۹۵۱ فرعی از ۳-اصلی بخش نه بیرجندواقع درمزرعه نوده موردتقاضای اداره اوقاف وامورخیریه‌بیرجند

۱۹-شدانگ یکقطعه زمین مزروعی وقفی به مساحت۲۷۵/۴۲ مترمربع پلاک۹۵۲ فرعی از ۳-اصلی بخش نه بیرجندواقع درمزرعه نوده موردتقاضای اداره اوقاف وامورخیریه‌بیرجند

۲۰-شدانگ یکقطعه زمین مزروعی وقفی به مساحت۲۱۴/۴۱ مترمربع پلاک۹۵۳ فرعی از ۳-اصلی بخش نه بیرجندواقع درمزرعه نوده موردتقاضای اداره اوقاف وامورخیریه‌بیرجند

۲۱-شدانگ یکقطعه زمین مزروعی وقفی به مساحت۴۸۶/۹۲ مترمربع پلاک۹۵۴ فرعی از ۳-اصلی بخش نه بیرجندواقع درمزرعه نوده موردتقاضای اداره اوقاف وامورخیریه‌بیرجند

۲۲-شدانگ یکقطعه زمین مزروعی وقفی به مساحت۲۶۵/۲۶ مترمربع پلاک۹۵۵ فرعی از ۳-اصلی بخش نه بیرجندواقع درمزرعه نوده موردتقاضای اداره اوقاف وامورخیریه‌بیرجند

۲۳-شدانگ یکقطعه زمین مزروعی وقفی به مساحت۲۴۸/۱۷ مترمربع پلاک۹۵۶ فرعی از ۳-اصلی بخش نه بیرجندواقع درمزرعه نوده موردتقاضای اداره اوقاف وامورخیریه‌بیرجند

۲۴-شدانگ یکقطعه زمین مزروعی وقفی به مساحت۲۸۵/۳۱ مترمربع پلاک۹۵۷ فرعی از ۳-اصلی بخش نه بیرجندواقع درمزرعه نوده موردتقاضای اداره اوقاف وامورخیریه‌بیرجند

۲۵-شدانگ یکقطعه زمین مزروعی وقفی به مساحت۲۰۶/۶۲ مترمربع پلاک۹۵۸ فرعی از ۳-اصلی بخش نه بیرجندواقع درمزرعه نوده موردتقاضای ا

گفته می شود

* **گفته می شود** قرار بود تا پایان سه ماهه امسال، ۲۰۰ هزار خودروی خارجی وارد کشور شود؛ اما آنچه در واقعیت محقق شده است فقط ۲۳۶ دستگاه خودروی سواری است. این در حالی است که حدودا ۱۸ ماه از صدور فرمان آزادسازی واردات می‌گذرد و آیین‌نامه مربوطه نیز در اوایل شهریور پارسال ابلاغ شده بود.

* **گفته می شود** مطابق رأی دیوان عالی در خصوص حکم صادره از شعبه هم عرض با موضوع محکومیت اکبر طبری بابت هفت مورد ارتشاء به ۱۲ سال و نیم حبس و ۷۴ ضربه شلاق، ایراد و اشکالی وارد نیست و این حکم مورد تأیید قرار گرفت. همچنین دادنامه صادره در خصوص بزه پولشویی با اصلاح مقدار و عوائد مشمول جریمه، مستندا به بند الف ماده ۴۶۹ قانون آیین دادرسی کیفری نیز ابرام شد. پرونده اکبر طبری اقسام دیگری از موارد اتهامی و محکومیت را نیز داراست که این موضوعات در مرجع قضائی در حال رسیدگی است و به محض رسیدگی در دادگاه در مورد آن‌ها اطلاع رسانی خواهد شد.

* **گفته می شود** علی لاریجانی رئیس سابق مجلس شورای اسلامی و عضو مجمع تشخیص مصلحت نظام با انتشار بیانیه‌ای، نسبت به هتک حرمت به ساحت مقدس قرآن کریم توسط سوئد، واکنش نشان داد. در بخشی از این پیام آمده: من پیشنهاد آقای سیدحسن نصرا... را مفید و لازم می‌دانم که کشورهای اسلامی سفرای کشور سوئد را اخراج کنند، حتی با این فرض که مملکت سوئد نیز عملی متقابل انجام دهد. غرب باید متوجه شود رعایت حریم قرآن در حدی است که روی همهٔ مناسبات کشورهای اسلامی با آن‌ها تأثیر می‌گذارد.

* **گفته می شود** گزارش مرکز آمار ایران نشان می‌دهد، در خردادماه امسال استان یزد با تورم ۵۸.۸ درصد، گران‌ترین استان کشور شده است. در حالی نرخ تورم کشوری در خردادماه ۴۸.۵ درصد اعلام شده که نرخ تورم در استان یزد حدود ۱۰ درصد بالاتر از میانگین کشوری شده است. بر اساس این گزارش، نرخ تورم در ۲۳ استان بالاتر از میانگین کشوری و در ۸ استان پایین‌تر از تورم کشوری است. کمترین نرخ تورم را استان تهران با رقم ۴۳.۹ درصد دارد.

* **گفته می شود** نایب رئیس سابق اتحادیه طلا و جواهر تهران گفته به رغم سیر صعودی قیمت‌ها در بازارهای جهانی، در حال حاضر با توجه به شرایط تقاضا، نوسان کاهشی نرخ ارز و تخلیه حباب سکه و طلا و به‌نوعی کاهش معاملات سوداگرانه طلا، سبب شد این هفته قیمت سکه و طلا سیر نزولی داشته باشد.

اشد مجازات برای عامل جسارت به ساحت قرآن مجید

حضرت آیت‌ا... خامنه‌ای رهبر معظم انقلاب اسلامی در پیامی جسارت به ساحت مقدس قرآن مجید در سوئد را حادثه‌ای تلخ و توطئه‌آمیز و خطر آفرین خواندند و تأکید کردند: اشد مجازات برای عامل این جنایت مورد اتفاق همه علمای اسلام است، دولت سوئد باید عامل جنایت را به دستگاه‌های قضایی کشورهای اسلامی تحویل دهد.

متن پیام رهبر انقلاب اسلامی به این شرح است: بسم ا... الرحمن الرحیم. جسارت به ساحت مقدس قرآن مجید در سوئد، حادثه‌ای تلخ و توطئه‌آمیز و خطرآفرین است. اشد مجازات برای عامل این جنایت مورد اتفاق همه علمای اسلام است، دولت سوئد نیز باید بداند که با پشتیبانی از جنایتکار، در برابر دنیای اسلام آرایش جنگی گرفته و نفرت و دشمنی عموم ملت‌های مسلمان و بسیاری از دولت‌های آنان را به سوی خود جلب کرده است. وظیفه آن دولت آن است که عامل جنایت را به دستگاه‌های قضایی کشورهای اسلامی تحویل دهد. توطئه‌گران پشت صحنه نیز بدانند که حرمت و شوکت قرآن کریم روز به روز افزونتر و انوار هدایت آن درخشان‌تر خواهد شد، امثال این توطئه و عاملان آن، حقیرتر از آنند که بتوانند جلوگیر این درخشش روزافزون باشند. وا... غالبٌ علی اَمرِه

سفیر سوئد اخراج و سفارت این کشور تعطیل شود

جهان‌آبادی، عضو کمیسیون امنیت ملی مجلس شورای اسلامی گفت: مهاجرت و حضور مسلمانان در جوامع غربی و موفقیت آنها، غربی‌ها را نگران کرده است؛ به دنبال کند کردن یا توقف این حضور هستند. در غرب اگر به یک هنرمند یا یک چهره سیاسی توهین کنند یا اگر درباره هلوکاست سوال شود از طرف دادگاه میلیون ها دلار یا یورو جریمه می شود. باید از غربی‌ها سؤال شود آیا توهین به باورهای عمیق قلبی میلیاردها کار انسانی و حقوق بشری است؟ اخراج سفیر سوئد از کشورهای اسلامی باید پیگیری و انجام شود.

۵۰ درصد کودکان غربی پدر ندارند

سردار احمد وحیدی، وزیر کشور گفت: سن و سال اندک برخی از امامان ما نشان می‌دهد کودکان در مکتب اهل‌بیت می‌توانند به درجات بلند حتی امامت برسند. موضوع سن و نقش آن در فهم و درک و مسئولیت باید تبیین شود و لازم است در نگاه به انسان از لحاظ سنی بازشناسی دوباره داشته باشیم و از شیوه‌های غربی و نگاه غربی به کودک که آن را فاقد بلوغ و تکامل می‌داند، پیروی نکنیم. آنچه غربی‌ها برای ما به عنوان حق کودک می‌گویند به عنوان مثال کودک همسری مهم‌تر است یا حق داشتن پدر و مادر؛ وقتی کودک دارای پدر و مادر است مشکلی برای او از جمله آسیب‌های اجتماعی پیش نمی‌آید. طبق آمار غربی‌ها، ۵۰ درصد کودکان غربی پدر ندارند و این از گفته‌های خودشان است. حتی چهره‌های مطرح و مشهور آن‌ها نیز قائل به پدر و مادربودن نیستند و هیچ قاعده‌ای برای رابطه زناشویی قائل نیستند در حالی که این جزو حقوق اولیه یک کودک برای داشتن پدر و مادر است. اینکه امروز مقداری نرخ طلاق در کشور ما بالا رفته ناشی از افکار منحط غربی است که به فرهنگ خانوادگی ما نفوذ کرده است.

سهم ۵۰ درصدی پرستاران در استخدام‌های جدید

بهرام عین‌اللهی، وزیر بهداشت، درمان و آموزش پزشکی گفت: بودجه موردنیاز برای تکمیل طرح‌های بهداشتی و درمانی کشور حدودا ۱۵۰ همت (هزار میلیارد تومان) برآورد می‌شود. در رابطه با استخدام نیروی پرستاری، جذب مجوز اخیر سهم پرستاران حدود ۵۰ درصد است.

برخورد انتظامی با مسأله حجاب به تقابل در جامعه منجر می‌شود

مسعود پزشکیان، نماینده مردم تبریز در مجلس شورای اسلامی گفت: اگر موضوع حجاب را منطقی مدیریت نکنیم، روزبه‌روز این تنش‌ها افزایش پیدا کرده و به تقابل بین مردم می‌انجامد. بهتر است ارشادی برخورد کنند. ارشاد را نباید نیروی انتظامی انجام دهد، وقتی نیروی انتظامی وسط می‌آید دیگر ارشادی نیست. برخی در سیستم اصرار دارند که با مردم با گرفتن و برخورد کردن رفتار شود.

نگرانی جدی درباره وضعیت بورس وجود ندارد

عشقی، رئیس سازمان بورس گفت: به هیچ وجه به دنبال رانت برای یک صنعت خاص نیستیم. با توجه به گزارش‌های سه ماهه‌ای که منتشر می‌شود، از این پس نگرانی خیلی جدی درباره وضعیت بورس نداریم. نمی‌توان برای بهبود وضعیت بورس زمان تعیین کرد. ما همواره گفتیم که بازار سرمایه حمایت لازم ندارد.

انتساب عنوان مجرمانه ترویج و تشویق به فساد و فحشا به خانم بایگان فاقد وجاهت قانونی است

نوری زینال، وکیل افسانه بایگان درباره رأی صادره در خصوص این بازیگر سینما گفت: اساسا هیچ‌گونه استدلال حقوقی در دادنامه مبنی بر نسبت دادن عنوان مجرمانه ترویج و تشویق به فساد و فحشا یافت نمی‌شود و نه عنصر مادی این جرم محقق شده و نه عنصر معنوی آن. بنابراین انتساب چنین عنوان مجرمانه‌ای فاقد وجاهت قانونی است. خوشحالیم که رئیس محترم قوه قضائیه به صدور این احکام که حقیقتا موجب وهن دستگاه قضا و توهینی است به قضات، در سخنرانی خویش واکنش نشان دادند. امیدواریم شاهد نقض این احکام در دادگاه تجدیدنظر و دیوان عالی کشور باشیم و نیز امیدواریم که قضات صادرکننده دادنامه‌ها در رویه خود تجدیدنظر کنند. مهم‌ترین درخواست ما و اساسا همه وکلا و حقوقدانان نظارت قضایی توسط مسئولان عالی‌رتبه دستگاه قضا است تا ان‌شاءا... شاهد چنین رویه‌ها و صدور مجدد چنین احکام و قرارهایی نباشیم.

غربی‌ها علاقه دارند وارد اتاق مذاکره شوند

فداحسین مالکی، عضو کمیسیون امنیت ملی مجلس شورای اسلامی گفت: پس از خارج شدن آمریکا از برجام، ایران از میز مذاکره فاصله گرفت. ما برخلاف آمریکا اتاق مذاکره را ترک نکرده‌ایم. عمانی ها در تلاش هستند که آمریکا را وارد اتاق مذاکره بکنند. ما این رغبت و علاقه را در طرف‌های غربی و آمریکا می‌بینیم که می‌خواهند وارد اتاق مذاکره بشوند. خوش‌بین هستم طی روزهای آینده مذاکره بین ایران و طرف غربی جدی‌تر شده و وارد موضوعات اصلی شود. بین آمریکا و غربی‌ها اختلاف وجود دارد؛ آمریکایی‌ها دوست ندارند غرب وارد مذاکره با ایران شود.

یک سوم خاک اوکراین با مین و بمب خوشه‌ای آلوده است

رزماری دی کارلو، معاون دبیر کل سازمان ملل در امور سیاسی گفت: مین‌های زمینی برای سال‌های آینده همچنان خطراتی را برای غیرنظامیان ایجاد خواهد کرد، زیرا طبق گزارش‌ها، حدود یک سوم خاک اوکراین با مهمات منفجر نشده، مین‌ها و بمب های خوشه‌ای آلوده است.

توئیت روز

جوادی آملی
@ajavadiamoli

خداوند در قرآن فرموده است: وَأَرْسَلَ عَلَيْهِمْ طَيْرًا أَبَابِيلَ؛ دولتی که اجازه داده است به #قرآن اهانت شود، و آن نامردی که خود را مجاز به اهانت به حرم امن الهی دانسته و از این کار خود توبه نکرد، باید بداند که (فَجَعَلَهُمْ كَعَصْفٍ مَأْكُولٍ) در راه است، متلاشی خواهد شد.

حمید رسایی
@hamidrasaee

ما باید #نقد_درون_گفتمانی نسبت به نیروهای انقلاب را برسمیت بشناسیم تاعلاوه بر رشد بدنه ورفع نواقص، اجازه ندهیم امثال روحانی ۸ سال سوار کشور شوند.
نسبت به نقد یک نیروی خودی سریع جبهه نگیرید که آی خدا آسمان به زمین رسید والان اون‌طرفیا سواستفاده میکنند. این ادبیات منطق دینی ندارد.

سید عزت الله ضرغامی
@Zarghami_ez

در دومین همایش مراکز درمانی و سلامت کشورهای اسلامی گفتم:
پزشکی از شریف ترین مشاغل و پزشکان و کادر درمانی و سلامت ایران شریف ترین انسان ها هستند.
فداکاری های جامعه پزشکی ما در دوران کرونا نشان داد که کارنامه ی آنان در دفاع مقدس صرفا یک اتفاق نبوده بلکه ریشه دار و اصیل است .

سید عزت الله ضرغامی
@Zarghami_ez

700 آژانس مسافرتی و 240 بیمارستان و مرکز درمانی تحت نظارت وزارت میراث فرهنگی ، گردشگری و صنایع دستی و وزارت بهداشت درمان و آموزش پزشکی در این بخش فعالیت دارند .
گردشگری سلامت جدای از دستاوردهای اقتصادی ، نقش مهمی در معرفی ایران ،ارزش های فرهنگی مردم و مقابله با ایران هراسی دارد. pic.twitter.com/trllaZH3ks

آگهی نوبتی سه ماهه اول سال ۱۴۰۲ حوزه ثبتی شهرستان سربیشه

به دستور ماده ۱۲ قانون ثبت و ماده ۵۹ آیین نامه مذکور اسامی اشخاصی که نسبت به املاک مجهول المالک و از قلم افتاده واقع دربخشهای تابعه حوزه ثبتی سربیشه در سه ماهه اول سال ۱۴۰۲ تقاضای ثبت نموده اند با نوع ملک مورد تقاضا برای اطلاع عموم بشرح ذیل آگهی می شود:

((بخش ۲ سربیشه))

مزرعه دهن آب مود پلاک ۱۱۵۹ –اصلی بخش ۲ سربیشه:

۱-شدانگ یک قطعه زمین مزروعی به مساحت ۳۱۸/۹۷ مترمربع پلاک ۱۷۰۵ فرعی از ۱۱۵۹- اصلی مزرعه دهن آب مود بخش ۲ سربیشه مورد تقاضای آقای محمدحسین قاسمی مقدم فرزند غلامرضا

۲- شدانگ یک باب محوط مشجر مشتمل بر یک اتاق به مساحت ۹۴۴/۲۸ مترمربع پلاک ۱۷۰۶ فرعی از ۱۱۵۹- اصلی مزرعه دهن آب مود بخش ۲ سربیشه مورد تقاضای آقای سید محمد میرکاظمی مود فرزند عبلس

۳-شدانگ یک باب منزل مسکونی به مساحت ۳۶۶/۵۹ مترمربع پلاک ۱۷۱۰ فرعی از ۱۱۵۹- اصلی مزرعه دهن آب مود بخش ۲ سربیشه مورد تقاضای آقای ابوالحسن مقصودی فرزند رحمان

مزرعه مرتوند مود پلاک ۱۱۶۳ –اصلی بخش ۲ سربیشه:

۱-شدانگ یک قطعه زمین دیمه زار به مساحت ۱۸۳۸۸/۳۵ مترمربع پلاک ۷۹۰ فرعی از ۱۱۶۳- اصلی مزرعه مرتوندمود بخش ۲ سربیشه مورد تقاضای آقای محمدرضا آتش افراز فرزند علی اکبر

۲- شدانگ یک قطعه زمین دیمه زار به مساحت ۷۳۴۹/۶۹ مترمربع پلاک ۷۹۱ فرعی از ۱۱۶۳- اصلی مزرعه مرتوندمود بخش ۲ سربیشه مورد تقاضای آقای محمدرضا آتش افراز فرزند علی اکبر

۳-شدانگ یک قطعه زمین مزروعی دیمه زار به مساحت ۴۳۸/۸۸ مترمربع پلاک ۷۹۲ فرعی از ۱۱۵فرعی از ۱۱۶۳- اصلی مزرعه مرتوند مود بخش ۲ سربیشه مورد تقاضای آقای محمد استانستی فرزند بهرام

اراضی جان احمد علیا در مجاورت روستای فنود پلاکهای اصلی بخش ۲ سربیشه:

۱-شدانگ یک قطعه زمین مزروعی دیمی به مساحت ۳۷۹۴/۱۷ مترمربع پلاک ۲۶۱۹-اصلی اراضی جان احمد علیا بخش ۲ سربیشه مورد تقاضای آقای ابراهیم فنودی فرزند عباسعلی

اراضی چاه فلاحی ومستثنیات مرتع چاه آخور و دشت ذوالفقار پلاکهای اصلی بخش ۲ سربیشه:

۱-شدانگ یک قطعه زمین دیمه زار به مساحت ۱۲۶۰۷/۷۸ مترمربع پلاک ۲۶۲۰- اصلی واقع در اراضی چاه فلاحی ومستثنیات چاه آخور و دشت ذوالفقار بخش ۲ سربیشه مورد تقاضای آقای محمد رضا حسینی فرزند محمد

۲-شدانگ یک قطعه زمین مزروعی و دیمه زار به مساحت ۱۹۸۱/۷۵ مترمربع پلاک ۲۶۲۱- اصلی واقع در اراضی حاجی آباد مجاور سمسول آباد مود بخش ۲ سربیشه مورد تقاضای آقای کاظم دستجردی فرزند علی

۳- شدانگ یک قطعه زمین مزروعی و دیمه زار مشتمل بر ساختمان به مساحت ۶۲۹/۷۶ مترمربع پلاک ۲۶۲۲- اصلی واقع در اراضی حاجی آباد مجاور سمسول آباد مود بخش ۲ سربیشه مورد تقاضای آقای کاظم دستجردی فرزند علی

((بخش ۴ سربیشه))

مزرعه و بندسار مختاران پلاک ۳۶۸ –اصلی بخش ۴ سربیشه:

۱-شدانگ یک قطعه زمین مزروعی بندسار به مساحت ۲۶۰۱۵/۶۴ مترمربع پلاک ۷۲۱ فرعی از ۳۶۸- اصلی مزرعه و بندسار مختاران بخش ٤ سربیشه مورد تقاضای آقای محمد عباسی فرزند حسن

مزرعه کشوک (مجاور روستای چنشت) پلاک ۴۲۹ – اصلی بخش ۴ سربیشه:

۱-شدانگ یک قطعه زمین مزروعی و مشجر به مساحت ۱۹۸/۵۷ مترمربع پلاک ۲۰۶ فرعی از ٤۲۹- اصلی مزرعه کشوک (مجاور روستای چنشت) بخش ٤ سربیشه مورد تقاضای آقای سید حسین عبادی فرزند سیدمحمدعلی

((بخش ۶ سربیشه))

اراضی دشت سربیشه مجاور مزرعه عباس آباد و حسن آباد پلاک ۳۵۲ –اصلی بخش ۶ سربیشه:

۱-یک دانگ و نیم مشاع از ششدانگ یک قطعه زمین مزروعی دیمی به مساحت ۱۰۶٤۸/۵۰ مترمربع پلاک ۱۰۹ فرعی از ۳۵۲- اصلی اراضی دشت سربیشه مجاور مزرعه عباس آباد بخش ٦ سربیشه مورد تقاضای خانم فاطمه‌نساءحسینی فرزند غلامحسین

۲- یک دانگ و نیم مشاع از ششدانگ یک قطعه زمین مزروعی دیمی به مساحت ۱۰۶٤۸/۵۰ مترمربع پلاک ۱۰۹ فرعی از ۳۵۲- اصلی اراضی دشت سربیشه مجاور مزرعه عباس آباد بخش ٦ سربیشه مورد تقاضای خانم حاجیه‌فاطمه‌حسینی فرزند غلامحسین

۳- یک دانگ و نیم مشاع از ششدانگ یک قطعه زمین مزروعی دیمی به مساحت ۱۰۶٤۸/۵۰ مترمربع پلاک ۱۰۹ فرعی از ۳۵۲- اصلی اراضی دشت سربیشه مجاور مزرعه عباس آباد بخش ٦ سربیشه مورد تقاضای خانم کبری حسینی فرزند غلامحسین

٤- یک دانگ و نیم مشاع از ششدانگ یک قطعه زمین مزروعی دیمی به مساحت ۱۰۶۸/۵۰ مترمربع پلاک ۱۰۹ فرعی از ۳۵۲- اصلی اراضی دشت سربیشه مجاور مزرعه عباس آباد بخش ٦ سربیشه مورد تقاضای خانم معصومه‌حسینی فرزند غلامحسین

اراضی روستای امین آباد پلاک ۵۳۸ –اصلی بخش ۶ سربیشه

۱- ششدانگ یک قطعه زمین مزروعی دیمی به مساحت ٤۱۱۳/۹۱ مترمربع پلاک ۲٦فرعی از ۵۳۸-اصلی مزرعه امین آباد بخش ٦ سربیشه مورد تقاضای آقای علی سالاری فرزند جان محمد

۲- شدانگ یک قطعه زمین مزروعی به مساحت ۷٦۰/٦۸ مترمربع پلاک ۲۷فرعی از ۵۳۸-اصلی مزرعه امین آباد بخش ٦ سربیشه مورد تقاضای آقای علی سالاری فرزند جان محمد

۳- شدانگ یک قطعه زمین مزروعی و مشجر به مساحت ۱۷۷۲/۷۸ مترمربع پلاک ۲۸فرعی از ۵۳۸-اصلی مزرعه امین آباد بخش ٦ سربیشه مورد تقاضای آقای علی سالاری فرزند جان محمد

٤- شدانگ یک قطعه زمین مزروعی دیمی به مساحت ۲۳٤۰/۷۳ مترمربع پلاک ۲۹فرعی از ۵۳۸-اصلی مزرعه امین آباد بخش ٦ سربیشه مورد تقاضای آقای علی سالاری فرزند جان محمد

۵- شدانگ یک قطعه زمین مزروعی دیمی به مساحت ٦۲۵/۸۷ مترمربع پلاک ۳۰فرعی از ۵۳۸-اصلی مزرعه امین آباد بخش ٦ سربیشه مورد تقاضای آقای علی سالاری فرزند جان محمد

اراضی چشمه انجیر پشت پلیس راه (سمت غرب پلیس راه–دامنه کوه) پلاک های اصلی بخش ۶ سربیشه

۱-شدانگ یک قطعه زمین مزروعی دیمه زار به مساحت ۳۰۷۸/٤۷ مترمربع پلاک ۵۹۱-اصلی مورد تقاضای آقای غلامرضا طالبی فرزند اسداله چشمه انجیر پشت پلیس راه (سمت غرب پلیس راه-دامنه کوه) بخش٦ سربیشه

۲- شدانگ یک قطعه زمین مزروعی دیمه زار به مساحت ٤۵۱/٦۳ مترمربع پلاک ۵۹۲-اصلی مورد تقاضای آقای غلامرضا طالبی فرزند اسداله چشمه انجیر پشت پلیس راه (سمت غرب پلیس راه-دامنه کوه) بخش٦ سربیشه

۳- شدانگ یک قطعه زمین مزروعی دیمه زار مشتمل بر چشمه به مساحت ۲۳۷۷/۸۸ مترمربع پلاک ۵۹۳-اصلی مورد تقاضای آقای غلامرضا طالبی فرزند اسداله چشمه انجیرپشت پلیس راه (سمت غرب پلیس راه-دامنه کوه) بخش٦ سربیشه

اراضی مجاورت مزرعه امین آباد پلاک های اصلی بخش ۶ سربیشه

۱- شدانگ یک قطعه زمین مزروعی دیمی به مساحت ۱۱۵۸۸/۳۵ مترمربع پلاک ۵۹٤-اصلی مورد تقاضای آقای محسن آسیابان فرزند علی اراضی مجاور مزرعه امین آباد بخش٦ سربیشه

۲-شدانگ یک قطعه زمین مزروعی دیمی به مساحت ٦۵٤/۹٦ مترمربع پلاک ۵۹۵-اصلی مورد تقاضای آقای محسن آسیابان فرزند علی اراضی مجاور مزرعه امین آباد بخش٦ سربیشه

۳- شدانگ یک قطعه زمین دیمه زار به مساحت ٤۳۲۷/۵٦ مترمربع پلاک۵۹٦-اصلی مورد تقاضای آقای غلامرضا اسماعیلی فرزند ابراهیم اراضی مجاور مزرعه امین آباد بخش٦ سربیشه

٤- شدانگ یک قطعه زمین دیمه زار به مساحت ۱۰۰۵٦/۱٦ مترمربع پلاک ۵۹۷-اصلی مورد تقاضای آقای غلامرضا اسماعیلی فرزند ابراهیم اراضی مجاور مزرعه امین آباد بخش٦ سربیشه

۵- شدانگ یک قطعه زمین دیمه زار به مساحت ۸٤۷۸/۹۹ مترمربع پلاک ۵۹۸-اصلی مورد تقاضای آقای غلامرضا اسماعیلی فرزند ابراهیم اراضی مجاور مزرعه امین آباد بخش٦ سربیشه

٦- شدانگ یک قطعه زمین دیمه زار به مساحت ۳۱۷۷/۰۸ مترمربع پلاک ۵۹۹-اصلی مورد تقاضای آقای غلامرضا اسماعیلی فرزند ابراهیم اراضی مجاور مزرعه امین آباد بخش٦ سربیشه

۷- شدانگ یک قطعه زمین دیمه زار به مساحت ۱۳۰/۱٤ مترمربع پلاک ٦۰۰-اصلی که تماما در حریم رودخانه قرار دارد مورد تقاضای آقای غلامرضا اسماعیلی فرزند ابراهیم اراضی مجاور مزرعه امین آباد بخش٦ سربیشه

۸- شدانگ یک قطعه زمین مزروعی دیمی به مساحت ۲۹۳۱/۹۳ مترمربع پلاک ٦۰۱-اصلی مورد تقاضای آقای مهدی محمودی فرزند افتخار اراضی مجاور مزرعه امین آباد بخش٦ سربیشه

۹- شدانگ یک قطعه زمین مزروعی دیمی به مساحت ۵۳۹/۹۷ مترمربع پلاک ٦۰۲-اصلی مورد تقاضای آقای مهدی محمودی فرزند افتخار اراضی مجاور مزرعه امین آباد بخش٦ سربیشه

۱۰- شدانگ یک قطعه زمین مزروعی دیمی به مساحت ۲۰٤۳/۷٦ مترمربع پلاک ٦۰۳-اصلی مورد تقاضای آقای محمد محمودی فرزند محمدحسین اراضی مجاور مزرعه امین آباد بخش٦ سربیشه

۱۱- شدانگ یک قطعه زمین مزروعی دیمی به مساحت ۱۰۸٤/۸٤ مترمربع پلاک ٦۰٤-اصلی مورد تقاضای آقای محمد محمودی فرزند محمدحسین اراضی مجاور مزرعه امین آباد بخش٦ سربیشه

۱۲- شدانگ یک قطعه زمین مزروعی دیمی به مساحت ۹۰۵۸/٤۱ مترمربع پلاک ٦۰۵-اصلی مورد تقاضای آقای ایرج علی پور فرزند علی اراضی مجاور مزرعه امین آباد بخش٦ سربیشه

۱۳- شدانگ یک قطعه زمین مزروعی دیمی به مساحت ۲٤۳/۵٤ مترمربع پلاک٦۰٦-اصلی مورد تقاضای آقای ایرج علی پور فرزند علی اراضی مجاور مزرعه امین آباد بخش٦ سربیشه

۱٤- شدانگ یک قطعه زمین دیمه زار به مساحت ۵۹۵/۳۳ مترمربع پلاک ٦۱۰-اصلی مورد تقاضای آقای غلامرضا اسماعیلی فرزند ابراهیم اراضی مجاور مزرعه امین آباد بخش٦ سربیشه

۱۵- شدانگ یک قطعه زمین دیمه زار به مساحت ۲۷٤۷/۸۲ مترمربع پلاک ٦۱۱-اصلی مورد تقاضای آقای غلامرضا اسماعیلی فرزند ابراهیم اراضی مجاور مزرعه امین آباد بخش٦ سربیشه

۱٦- شدانگ یک قطعه زمین دیمه زار به مساحت ۱۲۱۸/۱۷ مترمربع پلاک ٦۱۲-اصلی مورد تقاضای آقای غلامرضا اسماعیلی فرزند ابراهیم اراضی مجاور مزرعه امین آباد بخش٦ سربیشه

۱۷- شدانگ یک قطعه زمین دیمه زار به مساحت ۲۷۰/۰۹ مترمربع پلاک ٦۱۳-اصلی مورد تقاضای آقای غلامرضا اسماعیلی فرزند ابراهیم اراضی مجاور مزرعه امین آباد بخش٦ سربیشه

۱۸- شدانگ یک قطعه زمین دیمه زار به مساحت ۳۱۱۹/۳۳ مترمربع پلاک ٦۱٤-اصلی مورد تقاضای آقای غلامرضا اسماعیلی فرزند ابراهیم اراضی مجاور مزرعه امین آباد بخش٦ سربیشه

آگهی اصلاحی ((بخش ۴ سربیشه))

مزرعه و بندسار مختاران پلاک ۳۶۸ –اصلی بخش ۴ سربیشه:

۱- شدانگ یک قطعه زمین مزروعی به مساحت ۱۲۰۹۳/٦۵ مترمربع پلاک ٦۷۲ فرعی از ۳٦۸- اصلی مزرعه و بندسار مختاران بخش ٤ سربیشه مورد تقاضای آقای اکبر امام دادی فرزند ابراهیم که در آگهی قبلی مساحت اشتباها ۲۲٤۵۸/۷۰ مترمربع آگهی گردیده بود.

اراضی روستای امین آباد پلاک ۵۳۸ –اصلی بخش ۶ سربیشه

۱- شدانگ یک قطعه زمین مزروعی بندسار به مساحت ۲۱۰۹/۸۱ مترمربع پلاک ۲۳فرعی از ۵۳۸-اصلی مزرعه امین آباد بخش٦ سربیشه مورد تقاضای آقای احسان سالاری فرزند محمدعلی که در آگهی قبلی مساحت اشتباها ۱۹۲۷/۱٦ مترمربع آگهی گردیده بود.

لذا به دستور مواد ۱٦ و ۱۷ قانون ثبت هرکس نسبت به املاک آگهی شده در بالا معترض می باشد و یا اینکه بین متقاضیان ثبت و دیگری اقاله دعوی شده و درجریان است میبایستی اعتراض و یاگواهی مشعربرجریان دعوی خود را از تاریخ انتشار نوبت اول این آگهی نسبت به آگهی نوبتی ظرف نود روز و در مورد آگهی اصلاحی در مدت سی روز به اداره ثبت اسناد و املاک بیرجند تسلیم و رسید دریافت نموده و برابر مواد ۷٤ و ۸٦ آیین نامه اصلاحی قانون ثبت معترضین از تاریخ تسلیم اعتراض به اداره ثبت ظرف یکماه دادخواست اعتراض خود را به مرجع ذیصلاح قضایی تقدیم وگواهی لازم از مرجع مذکور اخذ و به اداره تسلیم نمایند در غیر اینصورت متقاضی ثبت یا نماینده قانونی وی می تواند به دادگاه مربوطه مراجعه وگواهی عدم تقدیم دادخواست را دریافت و به اداره ثبت تسلیم نماید و اداره ثبت بدون توجه به اعتراض عملیات ثبتی را با رعایت مقررات ادامه می دهد. ضمناً حقوق ارتفاقی در موقع تحدید حدود و در صورتمجلس تحدید منظور می گردد و ازتاریخ تنظیم صورتمجلس تحدیدی تا سی۳۰ روز قابل اعتراض خواهد بود. شناسه آگهی : ۱۵۳۳۲۳٦

تاریخ انتشار نوبت اول: ۱۴۰۲/۰۵/۰۱
تاریخ انتشار نوبت دوم: ۱۴۰۲/۰۶/۰۱

رئیس ثبت اسناد و املاک سربیشه

۱۳۲ روستا و ۹ تانکر به سیستم آبرسانی سیار استان اضافه شد

۴۵ هزار نفر در انتظار سقا

امروز خراسان جنوبی – رجب زاده

تعداد روستاهایی که با تانکر آبرسانی می شود نسبت به پارسال افزایش دارد . ۱۳۲ روستا به این تعداد در استان افزوده شده و در عین حال به تعداد تانکرهای آبرسان ۹ دستگاه اضافه شده است.

۶ تیر پارسال مدیرعامل وقت شرکت آب وفاضلاب استان از آبرسانی به ۳۰۰ روستای خراسان جنوبی به وسیله تانکر گفت؛ روستاهایی که بیشتر کم برخوردار هستند اما شبکه آبی دارند ولی از نظر کیفی بنا به دلایلی آب پایدار ندارند به همین دلیل با تانکر آبرسانی می‌شوند. امامی با بیان اینکه در مجموع آب هزار و ۱۰۰ روستا که مشکل خطوط انتقال یا شبکه توزیع دارند را با تانکر تأمین می‌کنیم، افزود: حدود ۵۰ درصد شبکه های توزیع آب روستایی نیاز به اصلاح ولتاژ دارند.

نمونه این روستاها همچنان وجود دارد؛ روستاهایی که تشنه هستند و اهالی برای رسیدن تانکرهای آبرسانی لحظه شماری می کنند. روستای میغان، هسته مرکزی دهستان بزرگ میغان در شهرستان نهبندان از جمله این روستاهاست که در این روزهای گرم سال با کمبود و قطعی مواجه‌اند. مردم این روستا همین چند روز قبل به مهر گفته بودند: به واسطه جمعیت بالای روستا مقدار آبی که با تانکر به روستا آورده می‌شود هم کفاف آنها را نمی‌کند و باید این مشکل سریع‌تر رفع شود.

علاوه بر تأمین آب شرب، موضوع تأمین آب مورد نیاز دام آنان نیز وجود دارد که باید در این زمینه نیز تدبیری کرد. حسن رنجبر دهیار روستای میغان گفت : مشکل آب روستا مربوط به امروز و دیروز نیست بلکه از ۱۵ سال قبل ما با تنش آبی رو به رو بوده‌ایم ولی در این روزهای گرم سال مشکل به شدت افزایش پیدا کرده است.

مدیر قرارگاه جهادی ثامن الحجج (ع) هم گفت: وقتی که وارد روستا شدم چندین نفر از اهالی جلوی من را گرفتند و مشکل شان در حوزه تأمین آب آشامیدنی و آب برای بهداشت مطرح کردند که باید برای این دغدغه‌های مردم چاره‌ای اندیشید.

جعفری ادامه داد: مسئولان قول‌ها و وعده‌های زیادی برای رفع مشکل آب مردم روستا داده‌اند ولی این مشکل همچنان پا برجا است.

عکس: اینترنت

روستاهای تشنه

تعداد روستاهایی مثل میغان در خراسان جنوبی کم نیست. مردم این روستاها در این فصل گرم چشم به راه تانکر های سیار هستند. تانکرهایی که به گفته مدیرعامل شرکت آب و فاضلاب استان با ۳۱ درصد افزایش در تعداد، خدمات آبرسانی سیار به روستاها را ادامه می‌دهند.

مهدی دوستی توضیح داد: با ۲۶ تانکر آبرسانی در سال گذشته آبرسانی سیار انجام می شد، که این تعداد امسال به ۲۹ تانکر رسید و ۹ تانکر نیز از بخش خصوصی در این زمینه به کارگیری شد که باعث افزایش ۳۱ درصدی خدمات رسانی در این حوزه شد.

وی افزود: امسال ۱۳۲ روستا با ۳۴ هزار نفر جمعیت به چرخه آبرسانی سیار به دلیل خشک شدن قنوات و چشمه‌ها افزده شده است. به گفته وی هم اکنون ۴۴۸روستا با ۵ هزار و ۵۸۰ نفر آبرسانی می‌شود.

وی تعداد تانکرهای آبرسانی مالکی را ۲۹ تانکر و بخش خصوصی را ۸ تانکر اعلام کرد و افزود: در طبس ۲۹ روستا، نهبندان ۲۸ روستا، بیرجند ۱۹ روستا، قاینات ۱۶ روستا، زیرکوه ۱۱ روستا، سربیشه ۱۴ روستا، درمیان ۶ روستا، سرایان ۴ روستا و بشرویه، خوسف و فردوس یک تا دو روستا در تنش گرم افزایش خدمات تانکر آبرسانی داشتیم.

به گفته دوستی در سال گذشته به طور متوسط به ۳۷۴ روستا آبرسانی سیار انجام شده که این آمار در مرداد ماه به ۴۷۴ روستا افزایش یافته است.

افزایش ۹۰ درصدی اعتبارات

او جمعیت زیرپوشش آبرسانی سیار در استان در سال گذشته را به صورت متوسط بالغ بر ۴۵ هزار نفر عنوان کرد.

وی از افزایش بیش از ۹۰ درصدی اعتبارات عمرانی در بخش آبرسانی روستایی در استان خبر داد و گفت: مسئله آب در صدر توجهات دولت سیزدهم با طرح جهاد آبرسانی قرار گرفته است به گونه‌ای که در سطح ملی نیز ۷۰ درصد اعتبارات ملی در بخش عمرانی به وزارت نیرو اختصاص یافته است.

دوستی به تشریح تدابیر این مجموعه برای گذر از تابستان بدون تنش آبی پرداخت و افزود: از ابتدای خرداد ماه گرمای مستمر و بی سابقه در ۱۱ سال اخیر را شاهد هستیم که سبب ایجاد تنش آبی در ۱۷ مجتمع روستایی و ۵ شهر شده اما با اقدامات پیش بینی شده با مشکل تنش آبی در مناطق شهری مواجه نشدیم.

وی گفت: در روستاها به دلیل ضعف در زیرساخت‌ها تنش‌های موقتی داشتیم که با آبرسانی سیار جبران شد.

کسب مقام اول مسابقات هفت سنگ مهارتی

امروز خراسان جنوبی – هاشمی

محمد کارگشا دانشجوی دانشگاه بیرجند در ششمین المپیاد ورزش‌های همگانی، توانست مقام اول مسابقات هفت‌سنگ مهارتی را از آن خود کند. در مسابقات هفت سنگ مهارتی دانشجویان پسر دانشگاه‌ها و مؤسسات آموزش عالی کشور، تیم دانشگاه بیرجند با حضور محمد کارگشا، رضا جعفری به مربیگری مهدی ریحانی در این رقابت‌ها در دو ماده تیمی و انفرادی شرکت کرد. در بخش انفرادی محمد کارگشا در بین ۷۴ ورزشکار مقام اول هفت سنگ مهارتی را کسب کرد. در رقابت‌های تیمی ۴۳ تیم و در رقابت‌های انفرادی ۷۴ نفر شرکت کردند. سرپرستی کاروان اعزامی دانشجویان پسر دانشگاه بیرجند بر عهده رامین رحمان‌پور بود. ششمین المپیاد ورزش های همگانی به میزبانی دانشگاه اراک از ۲۱ تا ۲۷ تیر جاری، برگزار شد.

مدال سیمرغ کوه‌ها بر گردن امدادگر استان

رئیس جمعیت هلال احمر طبس گفت: «مهدی ابراهیمی» به عنوان اولین کوهنورد خراسان جنوبی موفق به دریافت حکم و مدال صعود به قلل طرح سیمرغ فدراسیون کوهنوردی و صعودهای ورزشی کشور شد. به گزارش فارس، علیرضا آزاد افزود: امدادگران این شهرستان تاکنون در امدادرسانی های سریع و به موقع در حوادث جاده ای و انجام خدمات مختلف خوش درخشیده اند. وی با اشاره به برنامه های جانبی امدادگران اعم از کوهنوردی و شرکت در مسابقات مختلف، اظهار کرد: طرح سیمرغ کوه های ایران توسط فدراسیون با اهداف توسعه ورزش کوهنوردی در کل کشور و توسعه گردشگری استان های کمتر شناخته شده اجرا شد که صعود به ۳۱ قله مرتفع ۳۱ استان کشور از برنامه‌های طرح بود. آزاد ادامه داد: «مهدی ابراهیمی ثانی» یکی از پرسنل جمعیت هلال احمر شهرستان طبس به عنوان اولین کوهنورد خراسان جنوبی موفق به دریافت حکم و مدال صعود به قلل طرح سیمرغ فدراسیون کوهنوردی و صعودهای ورزشی کشور شد. بنا به گفته رئیس جمعیت هلال احمر طبس، آشنایی ورزشکاران با مناطق مختلف، بالا بردن سطح آمادگی جسمانی و ایجاد نشاط و سلامتی از اهداف اجرای طرح سیمرغ قلل ایران است.

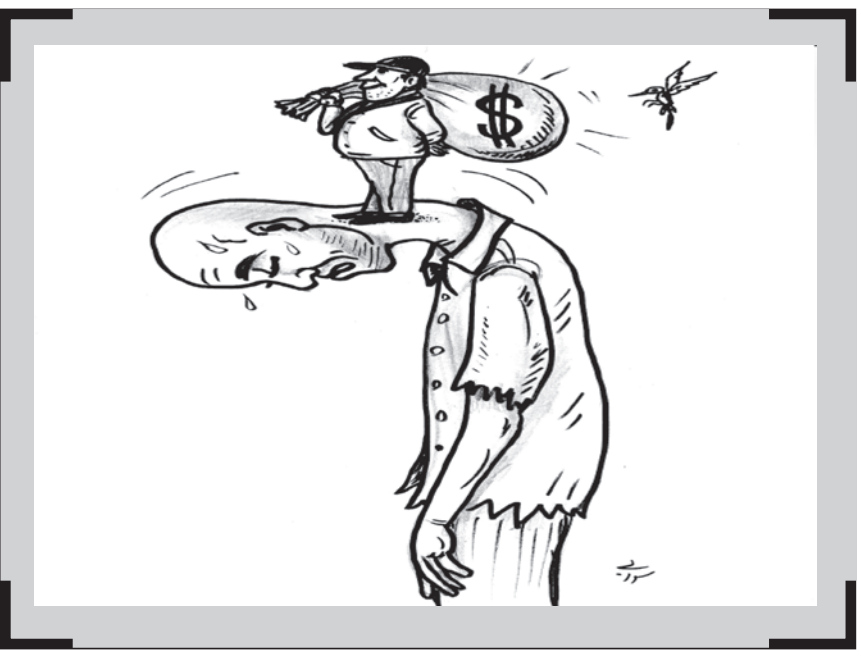

خدمت رسانی ۵۷ موکب استان به زائران

عکس: اینترنت

امسال ۵۷ موکب استان در عراق و خراسان‌جنوبی به زائران اربعین حسینی خدمت رسانی می‌کنند. رئیس ستاد بازسازی عتبات عالیات استان با اعلام این خبر گفت: از این تعداد ۴۹ موکب در کشور عراق و ۸ موکب در خود استان با مشارکت دو هزار خادم از زائران پذیرایی می‌کنند. به گزارش صدا و سیمای استان، جوینده پیش بینی کرد: ۸۵ هزار زائر خارجی از کشورهایی مثل پاکستان از مرزهای استان وارد شوند و در ادامه مسیر زیارتی خود از عراق برای زیارت به قم و مشهد عزیمت می‌کنند. به گفته وی تمام موکب‌ها به صورت مردمی اداره می‌شوند و هیچگونه کمک دولتی برای اداره آن‌ها دریافت نمی‌شود. او با اشاره به اینکه امسال هوا گرم‌تر از سال‌های پیش است، افزود: پیش‌بینی شده تا همانند پارسال سایبان‌هایی در سایت کاظمین و همچنین در صحن امام صادق (ع) ایجاد شود. جوینده افزود: روزانه ۱۰۰ هزار پرس غذا در هر وعده در موکب‌های سایت استان در کاظمین طبخ و در اختیار زائرین قرار می‌گیرد.

آلزایمر غیر از فراموشی چه علائمی دارد؟

- بی‌علاقه شدن به انجام فعالیت‌های روزمره
- پدیدار شدن چهره افسردگی در شخص
- بی‌تفاوت نسبت به بهداشت و ظاهر شخصی
- کاهش بینایی
- افزایش اضطراب

آگهی تحدید حدود اختصاصی ثبت املاک یک قسمت از بخش ۲ شهرستان بیرجند

به موجب ماده ۱۴ قانون ثبت املاک تحدید حدود شماره های زیر:
۱- ششدانگ یکباب منزل مسکونی پلاک ثبتی ۵۱۸ فرعی از ۱۳۹۶- اصلی بخش ۲ بیرجند واقع در مزرعه و قنات رحمت ا... دهلکوه (مهرشهر) مورد تقاضای رقیه مددی پور
۲- ششدانگ یکباب منزل مسکونی مشتمل بر دو دربند مغازه و محوطه پلاک ۵۱۹ فرعی از ۱۳۹۶- اصلی بخش ۲ بیرجند واقع در مزرعه و قنات رحمت ا... دهلکوه (مهرشهر) مورد تقاضای رقیه مددی پور
در روز ۱۴۰۲/۰۶/۰۱ ساعت ۸ صبح در محل شروع و بعمل خواهد آمد.
لذا به موجب ماده ۱۴ قانون ثبت املاک به صاحبان املاک و حقوق ارتفاقی و مجاورین شماره های فوق الذکر بوسیله این آگهی اخطار می گردد که در روز و ساعت مقرر بالا در محل حضور به هم رسانند چنانچه هر یک از صاحبان املاک یا نماینده قانونی آنها در موقع مقرر حاضر نباشند مطابق ماده ۱۵ قانون مزبور ملک مورد آگهی با حدود اظهار شده از طرف مجاورین تحدید خواهد شد و اعتراضات مجاورین نسبت به حدود و حقوق ارتفاقی و نیز صاحبان املاک و حقوق ارتفاقی که در موقع مقرر حاضر نبوده اند مطابق ماده ۲۰ قانون ثبت فقط تا سی روز از تاریخ تحدید حدود پذیرفته خواهد شد و از تاریخ تسلیم اعتراض به اداره ثبت ظرف یکماه دادخواست اعتراض خود را به مرجع ذیصلاح قضایی تقدیم و گواهی لازم از مرجع مذکور اخذ و به این اداره تسلیم نمایند.
تاریخ انتشار: ۱۴۰۲/۰۵/۰۱ **عباس شهابی – رئیس ثبت اسناد و املاک بیرجند**

آگهی تحدید حدود اختصاصی ثبت املاک یک قسمت از بخش ۵ شهرستان نهبندان

پیرو آگهی شماره ۲۹۱ ۱۳۴۳/۵/۲۶ به موجب ماده ۱۴ قانون ثبت املاک تحدید حدود شماره های زیر:
بخش ۵ نهبندان
۲۹۱ -اصلی کلاته جعفر آباد
۲۹۱ -اصلی خانم حوا جعفری احدی از مالکین مشاعی ششدانگ کلاته جعفر آباد
در روز ۱۴۰۲/۰۵/۲۳ در محل شروع و بعمل خواهد آمد.
لذا به موجب ماده ۱۴ قانون ثبت املاک به صاحبان املاک و حقوق ارتفاقی و مجاورین شماره های فوق الذکر بوسیله این آگهی اخطار می گردد که در روز و ساعت مقرر بالا در محل حضور به هم رسانند چنانچه هر یک از صاحبان املاک یا نماینده قانونی آنها در موقع مقرر حاضر نباشند مطابق ماده ۱۵ قانون مزبور ملک مورد آگهی با حدود اظهار شده از طرف مجاورین تحدید خواهد شد و اعتراضات مجاورین نسبت به حدود و حقوق ارتفاقی و نیز صاحبان املاک و حقوق ارتفاقی که در موقع مقرر حاضر نبوده اند مطابق ماده ۲۰ قانون ثبت فقط تا سی روز از تاریخ تحدید حدود پذیرفته خواهد شد و از تاریخ تسلیم اعتراض به اداره ثبت ظرف یکماه دادخواست اعتراض خود را به مرجع ذیصلاح قضایی تقدیم و گواهی لازم از مرجع مذکور اخذ و به این اداره تسلیم نمایند. **تاریخ انتشار: ۱۴۰۲/۰۵/۰۱**
سید مهدی پروین محبی – رئیس ثبت اسناد و املاک شهرستان نهبندان

لوازم خانگی و جهیزیه چمنی
نقد
اقساط
@lavazemkhanegichamani
lavazem_khanegi_chamani
بیرجند – خیابان مطهری – مطهری ۱ – روبروی بانک سپه
۳۲۲۱۱۲۴۲ – ۰۹۱۵ ۱۶۱ ۱۶۰۸ – ۰۹۹۱ ۶۳۰ ۹۷۱۱

مفقودی
برگ سبز خودروی سواری پژو ۴۰۵ GLX XU7 مدل ۱۳۹۲ به شماره موتور 124K0170780 و شماره بدنه NAAM01CA9DR522184 به نام مهسا نوکندی مفقود گردیده و از درجه اعتبار ساقط می‌باشد.

نرده طلایی
طراحی و اجرای انواع نرده های استیل، هندریل، حفاظ پشت پنجره، طراحی و اجرای پله دوبلکس و محور، وسط، فروش لوله و قطعات نرده استیل، فروش و اجرای ترمز پله
انتهای مفتح، خیابان میرزا کوچک خان نرسیده به بلوار سجاد
نرده طلایی – مولایی
۰۹۳۶۴۵۱۱۴۲۰ – ۰۹۹۲۴۵۱۱۰۳۰

فتو پارت
PHOTO PART
بیرجند – میدان ابوذر تلفن: ۳۲۲۲۷۷۵۳
مدیر فروش : مرادی
بیرجند – ابتدای طالقانی – فتو پارت
تلفکس : ۳۲۲۲۷۷۵۳

پایگاه خبری
پیام خاوران
وب سایت: payamekhavaran.ir
کانال تلگرام وایتا: @pkhavaran
به روز ترین اخبار خراسان جنوبی را در پیام خاوران دنبال کنید

خبرنگار ما باشید
سوژه های خود را برای ما ارسال کنید
@ Roozname_emroozekhorasan

الإمام جعفر صادقّ(ع): فَضلُ فِکرٍ وَ تَفَهُّمٍ أنجَعُ مِن فَضلِ تَکرارٍ وَ دَراسَةٍ.

اندیشیدن و فهمیدن سودمندتر است از تکرار بسیار و درس گرفتن.

غرر الحکم و درر الکلم، ح ۶۵۶۴

امروز خراسان
سال بیستم * شماره ۵۰۸۱
یک‌شنبه * ۱ مرداد ۱۴۰۲ * ۵ محرم ۱۴۴۵ * ۲۳ ژوئیه ۲۰۲۳

رونمایی از کتاب تاریخچه ای از فرمانداری و فرمانداران بیرجند

فاضلی بیرجندی: تا توان دارم از بیرجند می نویسم

امروزخراسان جنوبی - حمیدی
کتاب تاریخچه ای از فرمانداری و فرمانداران بیرجند در یک محفل صمیمی با حضور جمعی از فرهیختگان، نویسنده کتاب، دکتر فاضلی بیرجندی و دو تن از فرمانداران اسبق شهر بیرجند رونمایی شد. کتابی که بعد از ده سال تحقیق و تفحص و کار دشوار به رشته تحریر درآمده و در اختیار علاقه مندان قرار گرفته است.

معرفی کتاب از زبان نویسنده

نویسنده کتاب تاریخچه ای از فرمانداری و فرمانداران بیرجند در این مراسم به بیان گوشه‌ای از مطالب درج شده و تلاش هایی که در راستای جمع آوری مطالب این کتاب صورت گرفته، پرداخت و گفت: نوشتن در باب تاریخ سیاسی و اجتماعی شهر بیرجند یکی از اهداف و برنامه های من می باشد و این کتاب ادامه کتاب فرمانروایان خراسان که استانداران و نمایندگان بیرجند در مجلس شورای ملی در آن معرفی شده اند، می باشد.

دکتر فاضلی بیرجندی با بیان اینکه نوشتن و جمع آوری مطالب کتاب فرمانداران بیرجند کار پر دامنه و دشواری بود، اظهار امیدواری کرد تاریخ شهرداران بیرجند را هم در صورت توان و امکان تألیف کند چرا که نوشتن کتاب تاریخ محلی کار دشواری است و منابع کتابخانه ای در اختیار نیست و نویسنده ای در این حوزه کار نکرده است.

وی با بیان اینکه علاوه بر تألیف کتب ملی بخشی از کارم را برای نوشتن تاریخ محلی گذاشته ام، گفت: تاکنون از منابع اصیل کلاسیک یونان ۶ الی ۷ جلد را ترجمه کرده ام ولی یک دغدغه ای در من وجود دارد و انگار به من گفته می شود که باید تا جایی که وقت و توان دارم از بیرجند بنویسم تا از منابع ارزشمند بزرگان ما در قید حیات بهره ببرم.

اولین فرماندار بیرجند در سال ۱۳۱۶

نویسنده کتاب تاریخچه ای از فرمانداری و فرمانداران بیرجند که بیش از ۱۰ سال برای جمع‌آوری مطالب این کتاب وقت صرف کرده، با اشاره به اینکه فرمانداری در سال ۱۳۱۶ دربیرجند تأسیس شده و علیرضا صباح نوه فتح علی خان صباح شاعر دربار قاجار نخستین فرماندار بیرجند می باشد، گفت: در زمان رضا خان که قانون جدید تقسیمات کشوری تصویب و ابلاغ شد فرمانداران جدید هم معرفی و بکار گرفته شدند.

دکتر فاضلی بیرجندی افزود: بخشی از این کتاب را هم به معرفی دولت قدیم یعنی دولت حکومت محلی عمارت قاینات اختصاص دادم که دو نفر بودند و آخرین برهه آن دوره یعنی دوره معصوم خان خزیمه حسام الدوله سوم و میرزا احمد خان ناصح (کابینه) را در کتاب ثبت کردم و بعد از این دوره فرمانداری آغاز بکار می کند.

وی با بیان اینکه بعد از سال ۱۳۱۶ کتاب دو فصل می شود یک فصل از ۱۳۱۶ تا ۱۳۵۷ که یک دوره است و فرمانداران و فضای کار کاملا متفاوت و متناسب با زمان خودش می باشد، ادامه داد: از سال ۵۷ تا ۱۴۰۰ هم فصل دیگر کتاب است که مقتضیات زمان خود را به خواننده منتقل می کند.

۱۹ فرماندار از ۱۳۱۶ تا ۱۳۵۷

وی با بیان اینکه در دوره اول بیرجند ۱۹ فرماندار داشته که ۲ فرماندار نظامی بوده اند یعنی در بیرجند در دو نوبت حکومت نظامی اعلام شده، افزود: یک نوبت در ۱۵ بهمن سال ۱۳۲۷ بعد از ترور محمد رضا شاه در دانشگاه تهران که حکومت نظامی در کل کشور برقرار و سرهنگ نقدی فرماندار بیرجند شد و دریک نوبت هم در سال ۵۷ در ماه های پایانی حکومت پهلوی فرمانداران نظامی شدند البته به صورت پوشیده و در بیرجند هم بیژن افراسیابی فرماندار شد که بعدا اعدام می شود.

فرماندار کردی که اطلاعاتش ثبت نشد

وی ادامه داد: دردوره اول یعنی پیش از سال ۵۷ بیرجند یک فرماندار کرد بنام عبدا... آقا ایل خوان زاده داشته که سال ۴۱ یا ۴۲ از باب دوستی با اسدا... علم به این منطقه می آید و فرد خوش نام و کار درستی بوده و بعد از ۲ الی ۳ ماه هم اینجا را ترک می کند و این اطلاعات در هیچ جا ثبت نشده و من از طریق یکی از دوستان کردم توانستم هم عکس و هم اطلاعات این بخش را هم ثبت کنم.

وی با بیان اینکه آنچه قابل ثبت بوده در این کتاب ثبت کرده ام و هر چه قابل ثبت نبوده هم جمع آوری و به رشته تحریر در آورده ام، افزود: خاطرات منحصر به فرد و اطلاعات دست اولی از مصاحبه کنندگان و بزرگان شهرمان بدست آورده ام و این افراد همه دارایی خود را که همان اطلاعات شان است در اختیار من گذاشته اند.

دکتر فاضلی بیرجندی از افرادی مانند آقای حسین پور، عرفانی، میر صادقی و... به عنوان انبار اطلاعات و مخازن آگاهی از تاریخ معاصر شهرمان یاد کرد و گفت: تا جایی که توانسته‌ام از این اقیانوس اطلاعات به اندازه وسع دانش‌آموزی برداشت کرده ام.

وی با بیان اینکه از سال ۵۷ تا ۱۴۰۰ هم بیرجند ۲۹ فرماندار و سرپرست داشته، افزود: من سرپرستان فرمانداری و افرادی که دوره کوتاهی فرماندار بوده اند و برخی که بیشتر از دوره قانونی ۳ ماهه سرپرست بوده اند را هم پیدا کرده ام که همه این اطلاعات در این کتاب درج شده است.

بیرجند قبل انقلاب ۳ فرماندار داشت

وی تعداد فرمانداران قبل انقلاب بیرجند را ۳ تن شامل عجمی کاشانی، زمانی و محمد موسوی اعلام کرد و گفت: زمانی و موسوی در قید حیات هستند و توانستم گفت وگوی مفصلی با آنها انجام دهم.

دکتر فاضلی بیرجندی به دشواری راضی کردن شخصیت ها به گفت وگو برای تهیه این کتاب اشاره کرد و اذعان داشت: همه این شخصیت ها گشاده رو نبودند و بد رفتاری هایی دیدم که البته جای گلایه نیست. فقط این نوع رفتار را اهانت می دیدم و در مجموع این نوع رفتارها مانع کارم نشد چرا که من به دنبال تعریف و تمجید نیستم بلکه به دنبال ثبت تاریخ محلی شهرمان بوده ام تا این پاره های تاریخ محلی تاریخ ملی را ثبت کنند.

وی با بیان اینکه اگر همه تاریخ محلی ما ثبت شود آن موقع به آغاز تاریخ ملی می‌رسیم و من هم بر همین مبنا کار کرده ام، افزود: کسانی بوده اند که در جریان گفت وگو تلفن را به روی من قطع کردند و گفتند امروز و فردا و هفته آینده تماس بگیرید، حاج آقا نماز می خوانند، حاج آقا جلسه دارند، حاج آقا مأموریت هستند، فردی که ۶ ماه من را سرکار گذاشت و حاضر به مصاحبه نشد.

وی با بیان اینکه ۳ نفر از فرمانداران بیرجند حاضر به صحبت با من نشدند و حتی یک نفر هم حاضر به جواب دادن پیامک های من هم نبود، گفت: طی مشورت با ناشر و چند نویسنده بزرگ از جمله علی محمد افغانی نویسنده کتاب شوهر آهو خانم در مورد اینکه آیا اسم این ۳ نفر را در کتاب بیاورم تصمیم بر این شد که اسم این آقایان در کتاب آورده نشود و به گفته این نویسنده پیر، کتاب زورش خیلی زیاد است و کتاب را نباید دست کم گرفت.

طولانی ترین دوره فرمانداران بیرجند

دکتر فاضلی بیرجندی با بیان اینکه از سال ۱۳۱۶ تا ۱۴۰۰ در مجموع ۵۱ فرماندار در بیرجند خدمت کرده اند و کتاب را با فرمانداری آقای ناصری در سال ۱۴۰۰ بستم، گفت: در این دوره ۳ نفر از فرمانداران حد نصاب داشتند و فرماندارانی که بیشترین دوره خدمتی را داشته اند شامل محمد حسن شریف که ۷ سال فرماندار بودند از سال ۱۳۲۳ تا ۱۳۳۰، دومین فرماندار عجمی کاشانی از سال ۱۳۴۳ تا ۱۳۵۰ به مدت ۷ سال و سومین فرماندار از سال ۹۴ تا ۱۴۰۰ که به ۷ سال نرسیده است.

وی به تلاش ها و مشقت هایی که برای مصاحبه با عجمی کاشانی متحمل شده، اشاره کرد و افزود: سالها برای پیدا کردن اطلاعات در مورد این فرماندار تلاش کردم و در نهایت یکی از دوستان ثبت احوال گفت آقای عجمی کاشانی زنده است و در نیاوران تهران زندگی می کند. من بلافاصله در یک روز سرد زمستان با تاکسی به درب منزل وی مراجعه کردم و زنگ زدم کسی جواب نداد که در نهایت سرایدار منزل گفت خودشان نیستند، خانم شان بیرون هستند یک ساعت دیگر تشریف بیاورید. من هم در آن هوای سرد یک ساعت در آن حوالی گشتم و دوباره مراجعه کردم که سرایدار باز هم عنوان کرد که خانم نرسیده است و من هم یک یادداشت گذاشتم و رفتم که عصر همان روز خانم عجمی به من زنگ زد و گریه کرد و گفت: من پدر شما را می شناختم و وقتی گفتم پدر فوت شده اند، هر دو با هم گریه کردیم و گفت: بیا مامان ببینمت و من هم روز بعد به ملاقات رفتم. گفتند: آقای عجمی پایشان شکسته و در اسپانیا پیش دخترمان هستند. پیامی برایشان ارسال کردم و خیلی خوشحال شدند و گریه کردند که هنوز در بیرجند کسی بیادشان بوده. خانم عجمی هم در این دیدار بارها از بیرجند تعریف کرد و گفت: من تمام دنیا را گشته ام ولی یکی از جاهایی که دوست دارم ببینم و بگردم شهر بیرجند است.

۱۴ فرماندار بومی بیرجند

نویسنده کتاب تاریخچه ای از فرمانداری و فرمانداران بیرجند در ادامه با اشاره به فرمانداران قبل از سال ۵۷ که همه وزارت کشوری بوده اند جز دو نفر آقای غنی که سرپرست بودند و آقای علی نصری در سال ۱۳۴۱، افزود: بعداز سال ۵۷ تعهد سازمانی رعایت نشده و افرادی که روی کار آمده اند از سازمان های مختلف بوده اند و یک بحث مهم که از سال ۵۷ مطرح شد بومی و غیربومی بودن فرمانداران بود که از این سال ۱۴ فرماندار بومی بوده اند.

چرا بیرجند شهر شد؟

دکتر فاضلی بیرجندی به فصل ابتدای کتابش اشاره و گفت: این فصل در مورد تاریخ بیرجند و بعد از انجام گفت و گوی مفصل با آگاهان شهر تنظیم شده و در واقع پاسخی به کنجکاوی خود من بوده است.

وی با بیان اینکه بیرجند در گودی و گویی در ته کاسه قرار گرفته، گفت: در این زمینه خیلی مطالعه کردم، بیرجند بندر نیست، مرکز تجارت هم نبوده و کنار جاده ترانزیت و اصلی قرار نداشته، بنابراین چرا بیرجند اینجا بوجود آمده است.

وی با بیان اینکه بیرجند بنام آب غصبه (از قنات های قدیمی شهر) معروف بوده و شهر قاین داشته ایم ولی شهر بیرجند نداشته ایم، گفت: غرب شهر بیرجند از مدرسه شوکتیه تا قلعه ته ده قدیمی ترین قسمت شهر است و در منابع کهن از بیرجند به عنوان غصبه بیرجند نوشته اند و اینکه چطور شده این غصبه به شهر تبدیل شده برای من هم جای سؤال بود.

وی ادامه داد: به علت ناآرامی هایی که در آن زمان در سیستان وجود داشته و بحث جداسری و واگذاری آن به افغانستان در اثر دور افتادگی و بی کفایتی دولت قاجار مطرح شده، که ناصرالدین شاه میر علم خان سوم را مأمور خواباندن قائله جنوب می کند که برای استقرار قشون، غصبه بیرجند انتخاب می شود چرا که بیرجند شرایطی داشت که برعکس تمامی شهرها که براحتی با یک خیزش تصرف می شدند براحتی قابل دسترسی نبود و قشون از اینجا به سیستان اعزام می شدند و از اینجا بود که شهر بیرجند به عنوان یک دژ طبیعی به وجود آمد و بعدا پادگان بیرجند هم مستقر شد و پایه شهر بر نظامی گری ادامه پیدا کرد و در دهه ۵۰ با تأسیس مؤسسه آموزش عالی توسط شوکت الملک علم وجهه دانشگاهی هم به وجود آمد و این دو وجهه نظامی و دانشگاهی همزمان با هم تاکنون همراه بیرجند بوده اند.

دکتر فاضلی بیرجندی در پایان از تمام کسانی که او را برای نوشتن این کتاب همراهی کرده‌اند و هم چنین خانواده خودش به رسم ادب و احترام قدردانی کرد و یاد و خاطره آقای عجمی کاشانی که در طول سال‌های جمع آوری این کتاب به دیار باقی شتافته را گرامی داشت.

شخصیت مورد اعتماد بین المللی

عرفانی یکی از فرمانداران بعد از انقلاب شهر بیرجند هم در این جلسه در مورد شخصیت علمی دکتر فاضلی بیرجندی با بیان اینکه او از شخصیت های مورد اعتماد مجامع بین‌المللی برای نقل تاریخ می باشد، که کتب زیادی را تألیف و مقالات زیادی را در مجلات تاریخی چاپ کرده اند، گفت: ایشان ۱۰ ترجمه معتبر بین المللی علاوه بر تألیفات منطقه ای و کشوری هم دارند.

وی به یکی از معتبرترین کتبی که برای دوران سلطنت پهلوی نوشته شده که شامل نوشته‌های اسدا... علم است، اشاره و افزود: او نزدیک ترین فرد به خاندان پهلوی بوده و کار جالبی که کرده نوشته هایش را چاپ نکرده و دریک بانک سوئیس به امانت گذاشته و وصیت کرده، دکتر عالیخانی وزیر اقتصاد آن زمان که از نوابغ علمی کشور بود بعد از مرگش آن ها را منتشر کند که در مجامع علمی تاریخ در دنیا یکی از معتبرترین کتب تاریخی، کتاب خاطرات علم است.

وی ادامه داد: دکتر عالیخانی هم ویراستاری و انتشار این کتاب را در داخل کشور به دکتر محمود فاضلی سپرد که این نشان می دهد فاضلی انسان تیز هوش و پر تلاش و دارای اعتبار علمی بالایی است که از جنبه ای معتبرترین کتاب تاریخ پهلوی به اوسپرده شده است.

وی از دکتر فاضلی بیرجندی به عنوان یکی از مورخین بزرگ و معتبر کشور یاد کرد که جانب انصاف را در نگارش رعایت می کند و برای نوشتن خاطرات فرمانداری و فرمانداران بیرجند هم سفرهای زیادی کرده و سختی هایی را متحمل شده و با کمال شجاعت قلم زده و گاها حقارت بر خود را برای کسب اطلاعات از افراد به عنوان منبع تاریخی به جان خریده است.

دکتر ناصری از دیگر فرمانداران شهر بیرجند هم در این مراسم به دشواری های کار کردن در حوزه فرمانداری اشاره و گفت: آقای دکتر فاضلی به سراغ موضوعی رفته اند که کمتر نویسنده‌ای به سراغ آن می رود. وی با بیان اینکه ما معمولا از تاریخ درس نمی گیرم و این در حالی است که تاریخ معاصر سرشار از چرخه های تکرار است، افزود: بر اساس نوشته های این کتاب، بیرجند فرماندار ۴۰ روزه هم داشته و در واقع کار بر مسند فرمانداری بسیار حساس و مثل راه رفتن روی لبه تیغ است. در این مراسم از کتاب تاریخچه ای از فرمانداران و فرمانداری بیرجند رونمایی شد.

آگهی نوبتی سه ماهه اول سال ۱۴۰۲ حوزه ثبتی نهبندان

به دستور ماده ۱۲ قانون ثبت و ماده ۵۹ آئین نامه قانون مذکور اشخاصی که نسبت به املاک مجهول المالک در بخش ۵ حوزه ثبتی نهبندان در سه ماهه (فروردین و اردیبهشت و خرداد) سال یکهزار و چهارصد و دو هجری شمسی تقاضای ثبت نموده اند با نوع ملک مورد تقاضا برای اطلاع عموم به شرح ذیل آگهی می گردد :

بخش ۵ نهبندان

۴-اصلی مزرعه سوقات
پلاک ۱۵۸ فرعی آقای هادی ایمانی فرد ششدانگ یک قطعه زمین مشتمل بر تاسیسات کوره های آجر پزی به مساحت ۲۰۵۰۹/۳۷ متر مربع
۵-اصلی مزرعه خالق آباد
پلاک ۴۸۶ فرعی شهرداری نهبندان ششدانگ یک قطعه زمین به مساحت ۲۸۰۸ مترمربع
۸-اصلی مزرعه خونیک سفلی
پلاک ۱۰۴۹ فرعی آقای ابراهیم آهنی ۴۰ سهم مشاع از ۱۰۰ سهم وآقای نور اله اکبری ۲۰ سهم مشاع از ۱۰۰ سهم و آقای حمید رضا اکبری ۲۰ سهم مشاع از ۱۰۰ سهم و آقای حسن لطیفی ۲۰ سهم مشاع از ۱۰۰ سهم ششدانگ یک قطعه زمین بند سار به مساحت ۱۰۸۱۹/۱ مترمربع
پلاک ۱۰۵۰ فرعی آقای ابراهیم آهنی ۴۰ سهم مشاع از ۱۰۰ سهم وآقای نور اله اکبری ۲۰ سهم مشاع از ۱۰۰ سهم و آقای حمید رضا اکبری ۲۰ سهم مشاع از ۱۰۰ سهم و آقای حسن لطیفی ۲۰ سهم مشاع از ۱۰۰ سهم ششدانگ یک قطعه زمین بند سار به مساحت ۵۹۱۰/۹ مترمربع
پلاک ۱۰۵۱ فرعی آقای ابراهیم آهنی ۴۰ سهم مشاع از ۱۰۰ سهم وآقای نور اله اکبری ۲۰ سهم مشاع از ۱۰۰ سهم و آقای حمید رضا اکبری ۲۰ سهم مشاع از ۱۰۰ سهم و آقای حسن لطیفی ۲۰ سهم مشاع از ۱۰۰ سهم ششدانگ یک قطعه زمین بند سار به مساحت ۲۶۸۰ مترمربع
۲۹-اصلی مزرعه سربند سادات
پلاک ۵۹ فرعی آقای سید عبد العلی موسوی ششدانگ یک قطعه زمین دیمه زار به مساحت ۵۹۳۶/۶ مترمربع
۴۱-اصلی روستای گوش
پلاک ۲۳۰ فرعی آقای غلام صالحی ششدانگ یکباب منزل به مساحت ۳۶۲/۳ مترمربع
۶۳-اصلی مزرعه شوسف
پلاک ۹۸۶ فرعی آقای عباسعلی مقیمی ششدانگ یک قطعه زمین به مساحت ۹۴/۵۳ مترمربع
پلاک ۹۹۳ فرعی آقای غلامحسین مالکی ششدانگ یک قطعه باغ به مساحت ۱۹۶۸/۱۱ مترمربع
پلاک ۹۹۴ فرعی آقای غلامحسین مالکی ششدانگ یک قطعه زمین دیمه زار به مساحت ۲۲۵۲/۳۹ مترمربع
پلاک ۹۹۷ فرعی ستاد اجرایی فرمان امام (ره) با نمایندگی اداره کل ستد اجرایی خراسان جنوبی ششدانگ یک قطعه زمین به مساحت ۶۰۱۴ مترمربع
۲۶۰-اصلی مزرعه و قنات بائره چاه کرگز
پلاک یک فرعی آقای عبد الحسین اکبری ششدانگ یک قطعه زمین محل اراضی مزرعه و قنات بائره چاه کرگز به مساحت ۱۲۲۰/۸ مترمربع
پلاک ۲ فرعی آقای عبد الحسین اکبری ششدانگ یک قطعه زمین محل اراضی مزرعه و قنات بائره چاه کرگز به مساحت ۹۳۰۵/۶ مترمربع
پلاک ۳ فرعی آقای عبد الحسین اکبری ششدانگ یک قطعه زمین محل اراضی مزرعه و قنات بائره چاه کرگز به مساحت ۲۹۷۸/۶ مترمربع
۳۴۲-اصلی مزرعه ساکرد
پلاک یک فرعی آقای غلام اکبری ششدانگ یکباب منزل مسکونی و زمین متصل به مساحت ۸۱۵/۱۴ مترمربع
۴۱۰-اصلی گود نه (چاهداشی)
پلاک ۲۶۸۷ فرعی خانم صالحه نیک پرست ششدانگ یک قطعه زمین مشجر به مساحت ۱۱۹۲۳/۳ مترمربع
پلاک ۲۶۸۸ فرعی خانم زینب نیک پرست ششدانگ یک قطعه زمین مشجر به مساحت ۱۴۳۶۵/۵ مترمربع
پلاک ۲۶۸۹ فرعی خانم مرضیه نیک پرست ششدانگ یک قطعه زمین مشجر به مساحت ۱۳۸۳۰/۲ مترمربع
پلاک ۲۶۹۰ فرعی خانم فاطمه نیک پرست ششدانگ یک قطعه زمین مشجر به مساحت ۱۵۱۱۳/۴ مترمربع
۶۹۴-اصلی روستای کلاته نو
پلاک ۳۵ فرعی آقای رضا عابدی ششدانگ یکباب منزل مسکونی به مساحت ۳۱۵/۰۸ مترمربع
۱۳۶۹-اصلی روستای چاه حسن چاری
پلاک ۱۹ فرعی آقای محمد سالاری ششدانگ یکباب منزل به مساحت ۲۸۸۶/۳۸ مترمربع
پلاک ۲۰ فرعی آقای محمد سالاری ششدانگ یکباب منزل به مساحت ۸۴۲/۱۹ مترمربع
پلاک ۲۱ فرعی آقای محمد سالاری ششدانگ یک قطعه کشاورزی به مساحت ۱۸۸۳۰۶/۴۷ مترمربع
مستثنیات مرتع گویاد
پلاک ۱۳۷۲-اصلی آقای سید عبد العلی موسوی ششدانگ یک قطعه زمین دیمه زار به مساحت ۱۱۹۱/۲ مترمربع
پلاک ۱۳۷۳-اصلی آقای سید عبد العلی موسوی ششدانگ یک قطعه زمین دیمه زار به مساحت ۱۸۱۹/۶ مترمربع
مستثنیات مرتع میل گزداوران
پلاک ۱۳۷۴-اصلی آقای موسی طهارتی ششدانگ یک قطعه زمین بند سار به مساحت ۱۵۲۶/۷ مترمربع
پلاک ۱۳۷۵-اصلی آقای موسی طهارتی ششدانگ یک قطعه زمین بند سار به مساحت ۱۸۷۶/۲ مترمربع
مستثنیات مرتع تگ شوسف
پلاک ۱۳۷۶-اصلی آقای عبد الواحد بدیچی ششدانگ یک قطعه زمین زراعی نیمه مشجر به مساحت ۳۱۷۹۶/۶۷ مترمربع
مستثنیات مرتع میل گزداوران
پلاک ۱۳۷۷-اصلی آقای حاجی مالداری ششدانگ یک قطعه زمین بند سار به مساحت ۴۷۱۸۲/۱ مترمربع
مستثنیات مرتع دشت شوسف
پلاک ۱۳۷۸-اصلی آقای سید آقا موسوی ششدانگ یک قطعه زمین بند سار به مساحت ۷۸۱۵/۹ مترمربع
پلاک ۱۳۷۹-اصلی آقای سید آقا موسوی ششدانگ یک قطعه زمین بند سار به مساحت ۱۱۳۶۷ مترمربع
پلاک ۱۳۸۰- اصلی آقای سید آقا موسوی ششدانگ یک قطعه زمین بند سار به مساحت ۱۶۳۲۶ مترمربع
پلاک ۱۳۸۱-اصلی آقای حسن لشکری ششدانگ یک قطعه زمین مشتمل بر یک قطعه باغ به مساحت ۱۸۲۰۰/۷ مترمربع
پلاک ۱۳۸۲-اصلی آقای نادر مالکی ششدانگ یک قطعه زمین دیمه زار به مساحت ۵۵۴۹ مترمربع
پلاک ۱۳۸۳-اصلی آقای نادر مالکی ششدانگ یک قطعه زمین دیمه زار به مساحت ۱۵۹۹۷ مترمربع
مستثنیات مرتع تگ سهلو
پلاک ۱۳۸۴-اصلی آقای غلام محمدی ششدانگ یک قطعه زمین دیمه زار به مساحت ۳۴۹۱۴/۴۵ مترمربع
مستثنیات باقیمانده تگ نه
پلاک ۱۳۸۵-اصلی آقایان مهدی سیرتی و علیرضا سیرتی هر کدام نسبت به سه دانگ مشاع از ششدانگ یک قطعه زمین مشجر به مساحت ۳۶۱۰۶/۶۲ مترمربع

لذا به موجب ماده ۱۶ و ۱۷ قانون ثبت هر کس نسبت به املاک آگهی شده در بالا معترض می باشد و یا اینکه بین متقاضیان ثبت و دیگری اقامه دعوی شده و در جریان است می بایست اعتراض و یا گواهی مشعر بر جریان دعوی خود را از تاریخ انتشار نوبت اول این آگهی ظرف مدت نود روز و مستند به تبصره یک ماده ۲۵ اصلاحی قانون ثبت در مورد آگهی اصلاحی ظرف مدت ۳۰ روز به اداره ثبت اسناد و املاک نهبندان تسلیم و رسید دریافت نموده و در اجرای تبصره دو ماده واحده قانون تعیین تکلیف پرونده های معترض ثبتی و ماده ۸۶ قانون ثبت معترض می بایست از تاریخ تسلیم اعتراض به اداره ثبت ظرف یک ماه دادخواست اعتراض خود را به مراجع ذیصلاح قضائی تقدیم و گواهی لازم از مراجع مذکور اخذ و به این اداره تسلیم نمایند در غیر این صورت پس از تشریفات قانونی اسناد مالکیت بنام متقاضیان صادر خواهد شد ضمناً حقوق ارتفاقی در موقع تحدید حدود و در صورت مجلس تحدیدی منظور می گردد و از تاریخ تنظیم صورت مجلس تحدیدی تا سی روز قابل اعتراض خواهد بود./ شناسه آگهی : ۱۵۲۸۹۲۴

تاریخ انتشار نوبت اول ۱۴۰۲/۰۵/۰۱
تاریخ انتشار نوبت دوم ۱۴۰۲/۰۶/۰۱

سید مهدی پروین محبی
رئیس ثبت اسناد و املاک شهرستان نهبندان

همشهری عزیز اگر قلک منزل و محل کارتان تکمیل شده است لطفا به تلفن ۳۲۲۵۲۰۵۰ داخلی ۲۰۱ جهت تخلیه تماس بگیرید.
موسسه خیریه توانبخشی حضرت علی اکبر (ع)
شماره کارت: ۶۰۶۳ ۷۳۷۰ ۰۴۸۱ ۹۷۹۷
شماره گیری کد دستوری: *۷۸۰*۱۳۷۶#
۰۹۱۵ ۳۶۳ ۶۳۱۴ ، ۰۵۶-۳۲۲۵۲۰۵۰
Zendegi 10
مؤسسه خیریه توانبخشی حضرت علی اکبر (ع) بیرجند

روزنامه امروز خراسان جنوبی

اجتماعی، سیاسی، فرهنگی

www.birjandemrooz.com
birjande.emrooz@yahoo.com
@_EKHJ_
@Emroozkhj

صاحب امتیاز و مدیرمسئول: محمود حیدری
زیر نظر شورای سردبیری
آگهی: ۳۲۴۵۹۵۶۶ **روابط عمومی:** ۳۲۴۵۹۳۰۶
اشتراک: ۳۲۴۵۹۳۰۵ **نمابر:** ۳۲۴۵۹۰۴۸
آدرس: بیرجند - نبش مدرس ۲۲ - پلاک ۲۷۸ **صندوق پستی:** ۹۷۱۷۵-۷۳۴
لیتوگرافی و چاپ: چاپ و نشر امروز خراسان جنوبی ۳۲۴۵۹۵۲۴

رتبه ٦ نشریات منطقه ای کشور
عضو شرکت تعاونی مطبوعات

سال بیستم * شماره ۵۰۸۱
یک‌شنبه * ۱ مرداد ۱۴۰۲ * ۵ محرم ۱۴۴۵ * ۲۳ ژوئیه ۲۰۲۳

اوقات شرعی
به افق بیرجند

اذان ظهر	۱۱:۴۰
غروب آفتاب	۱۸:۳۹
اذان مغرب	۱۸:۵۸

اوقات شرعی فردا

اذان صبح	۰۳:۰۶
طلوع آفتاب	۰۴:۴۱

امروز خراسان جنوبی

روزنامه صبح

ذکر روز:
یا ذاالجلال و الاکرام

حدیث:
هر کس یکی از فضائل علی بن ابیطالب را بنویسد، مادامی که اثری از آن نوشته بماند، فرشتگان برایش استغفار می کنند.

فراز نهج البلاغه:
به خدا سوگند اگر دل‌های شما یکسره بگدازد و دیدگانتان از شوق پروردگار با آب بیم گردگار سیل خون روان سازد

چاپ هر برگ A4 رنگی
۱۲۰۰ تومان
انتشارات صبح امروز خراسان جنوبی
بیرجند-خیابان مدرس-نبش مدرس ۲۲
پلاک ۲۷۸ - واحد ۲
تلفن‌های تماس:
۳۲۴۵۹۵۲۴ - ۳۲۴۵۹۳۰۵

طرح نهضت ملی مسکن در استان روند مطلوبی دارد

تخصیص و واگذاری ۳۶۳ قطعه زمین به متقاضیان قانون حمایت از خانواده وجوانی جمعیت در شهرستان های بشرویه، فردوس و سرایان

امروز خراسان جنوبی - گروه خبر
معاون هماهنگی امور عمرانی استاندار خراسان جنوبی به همراه سرپرست اداره کل راه و شهرسازی خراسان جنوبی و جمعی از مسئولان به منظور بررسی آخرین وضعیت اجرای طرح نهضت ملی مسکن به شهرستان های بشرویه، فردوس و سرایان سفر کرد. معاون هماهنگی امور عمرانی استانداری خراسان جنوبی در سفر به شهرستان بشرویه در جلسات شورای مسکن و ستاد بازآفرینی شهری و مراسم واگذاری زمین به متقاضیان قانون جوانی جمعیت شرکت و با امام جمعه این شهرستان دیدار کرد. در این سفر از عملیات آماده سازی سایت ۵۶ هکتاری و پروژه های در دست ساخت طرح نهضت ملی مسکن در شهر بشرویه بازدید شد.

طرح نهضت ملی مسکن در استان روند مطلوبی دارد

سرپرست اداره کل راه و شهرسازی خراسان جنوبی در دوازدهمین جلسه شورای مسکن استان در بشرویه به تشریح گزارش اجرای طرح نهضت ملی مسکن این شهرستان پرداخت و گفت: در شهر بشرویه ۲۴۸۸ نفر در این طرح ثبت نام کرده اند که ۹۵۷ نفر تائید نهایی شده اند و از این تعداد برای ۶۴۵ نفر تخصیص زمین انجام شده، ۴۷۱ پروانه ساخت صادر شده و فونداسیون ۷۸ قطعه به اتمام رسیده است. مودی با بیان اینکه اجرای طرح نهضت ملی مسکن در استان و شهر بشرویه روند مطلوبی را طی می کند، افزود: در شهر ارسک هم ۱۴۴ قطعه زمین واگذار شده و آماده سازی سایت ۵ هکتاری توسط مؤسسه عمران بسیج انجام شده است. در این جلسه اسناد تک برگی اراضی نهضت ملی مسکن و قانون جوانی جمعیت در شهر بشرویه از سوی اداره ثبت اسناد و املاک تحویل اداره کل راه و شهرسازی خراسان جنوبی شد.

تخصیص و واگذاری ۱۵۸ قطعه زمین به متقاضیان قانون جوانی جمعیت دربشرویه

هم چنین طی مراسمی در فرمانداری بشرویه تعداد ۱۵۸قطعه زمین به متقاضیان قانون حمایت از خانواده و جوانی جمعیت(فرزند سوم و بیشتر) تخصیص و واگذار شد. سرپرست اداره کل راه و شهرسازی خراسان جنوبی در این مراسم گفت: در طرح جوانی جمعیت شهر بشرویه تاکنون ۱۵۸ نفر حائز شرایط هستند که زمین مورد نیاز آن تأمین شد و در این جلسه به نمایندگی به ۱۴ خانواده قرارداد واگذاری تحویل شد.

برگزاری دومین جلسه ستاد بازآفرینی پایدار شهری استان در بشرویه

هم چنین در سفر به این شهرستان دومین جلسه ستاد بازآفرینی پایدار شهری استان به ریاست معاون هماهنگی امور عمرانی استانداری برگزار شد. سرپرست اداره کل راه و شهرسازی خراسان جنوبی در این جلسه با بیان گزارشی در حوزه بازآفرینی شهری بشرویه گفت: در شهر بشرویه حدود ۳۰هکتار بافت فرسوده وجود دارد که جمعیتی حدود ۴هزار نفر ساکن آن هستند. مودی افزود: از سال ۹۶ تاکنون بالغ بر ۵ میلیارد تومان در موضوع بازآفرینی شهری در بشرویه هزینه شده و ۲۶۹۰ میلیون ریال تاکنون در اختصاص قیر به شهرداری بشرویه کمک شده است.

بازدید از سایت ۱۷ هکتاری طرح نهضت ملی مسکن فردوس

معاون هماهنگی امورعمرانی استانداری خراسان جنوبی هفته گذشته هم چنین با حضور در شهرستان فردوس از پروژه های بازآفرینی شهری و سایت ۱۷ هکتاری طرح نهضت ملی مسکن این شهرستان بازدید کرد.

تخصیص و واگذاری ۱۱۸ قطعه زمین به متقاضیان قانون جوانی جمعیت در فردوس

هم چنین در این سفر در دومین مرحله تعداد ۱۱۸ قطعه زمین به متقاضیان قانون حمایت از خانواده و جوانی جمعیت(فرزند سوم و بیشتر) در شهرستان فردوس تخصیص و واگذار شد. سرپرست اداره کل راه و شهرسازی خراسان جنوبی گفت: در طرح جوانی جمعیت شهرستان فردوس ۴۷۴ نفر ثبت نام کردند که در مرحله بررسی و پالایش هستند و تاکنون زمین مورد نیاز ۱۵۱ نفر تأمین شده که در این مرحله به نمایندگی از ۱۱۸ متقاضی قرارداد واگذاری زمین به ۵ خانواده تحویل شد.

تخصیص زمین برای۲۱۱۴ متقاضی طرح نهضت ملی مسکن در فردوس

هم چنین در این سفر سیزدهمین جلسه شورای مسکن استان به ریاست معاون هماهنگی امور عمرانی استانداری برگزار شد. سرپرست اداره کل راه و شهرسازی خراسان جنوبی در این جلسه با بیان گزارش آخرین وضعیت اجرای طرح نهضت ملی مسکن در شهرستان فردوس عنوان کرد: در شهرستان فردوس ۷۹۶۴ نفر ثبت نام کرده اند و ۲۸۰۰ نفر تائید نهایی شده اند که از این تعداد برای۲۱۱۴ نفر تخصیص زمین انجام شده و ۱۲۹۲ پروانه ساخت نیز صادر شده است.

مودی افزود: همچنین تعداد ۴۴۰واحد به مرحله اتمام فونداسیون، ۲۱۷واحد اتمام اسکلت، ۹۰واحد اتمام سفتکاری، ۵۴واحد اتمام نازک کاری و ۳۰واحد اتمام کار ساخت رسیده اند و قرارداد مشارکت ۳۷۷ واحد هم منعقد شده است. در این جلسه اسناد تک برگی اراضی نهضت ملی مسکن و قانون جوانی جمعیت در شهرستان فردوس از سوی اداره ثبت اسناد و املاک تحویل اداره کل راه وشهرسازی خراسان جنوبی شد.

برگزاری چهاردهمین جلسه شورای مسکن استان در سرایان

برگزاری چهاردهمین جلسه شورای مسکن استان از دیگر برنامه های سفر به شهرستان سرایان بود. در این جلسه در خصوص پیشرفت و همکاری خوب دستگاه ها در آماده سازی سایت ۱۵ هکتاری طرح نهضت ملی مسکن شهر سرایان گفتگو و مقرر شد عملیات آماده سازی در سایت ۲۵ هکتاری نیز تسریع شود. مودی در این زمینه عنوان کرد: تعداد ۱۹۰۸ نفر در شهر سرایان ثبت نام کرده اند و تعداد ۷۷۲ نفر واجد شرایط بوده و ۵۳۵ قطعه در سایت های ۱۵ و ۲۵هکتاری تخصیص و واگذار شده است. در این جلسه مشکلات آماده سازی سایت ۷/۹هکتاری سه قلعه مورد بررسی قرار گرفت و مقرر شد شهرداری به عنوان متولی عملیات آماده سازی را سرعت دهد. هم چنین با توجه به نبود زمین مناسب جهت طرح نهضت ملی مسکن در شهر سه قلعه مقرر شد از ظرفیت توافق با مالکین به عنوان سهام مالکانه استفاده شود. علاوه بر این پیمانکار آماده سازی این اراضی هم عنوان داشت: ظرف یک ماه آینده آماده سازی سایت ۱۵ هکتاری تکمیل خواهد شد.

تخصیص و واگذاری ۸۷ قطعه زمین به متقاضیان قانون جوانی جمعیت در سرایان

با حضور معاون هماهنگی امور عمرانی استانداری تعداد۸۷ قطعه زمین به متقاضیان قانون حمایت از خانواده و جوانی جمعیت (فرزند سوم و بیشتر) در شهرستان سرایان تخصیص و واگذار شد. سرپرست اداره کل راه و شهرسازی خراسان جنوبی در این مراسم عنوان کرد: در طرح جوانی جمعیت شهرستان سرایان ۱۵۰ متقاضی ثبت نام که از این تعداد ۸۷متقاضی واجد شرایط هستند. برای تمامی آنها زمین تأمین شده و در این مراسم قرارداد واگذاری زمین به ۵ خانواده به نمایندگی از ۸۷ متقاضی تحویل شد.

مقام معظم رهبری (حفظه ا...)
عاشورا یک حادثه نیست ، یک فرهنگ است.
ششمین سوگواره عکس استانی
جلوه های محرم
از سوی:
موسسه مطبوعاتی امروز خراسان جنوبی
سازمان دانش آموزی خراسان جنوبی
و با همکاری خبرگزاری پانا، با هدف اشاعه
و ترویج فرهنگ عاشورایی و معارف اسلامی
با موضوعات:
آیینهای عزاداری - سنت ها- نذورات محرم در روستاها و شهرهای خراسان جنوبی
در دوبخش دانش آموزی و آزاد با اهداء ۶۰،۰۰۰،۰۰۰ ریال وجه نقد
مقررات:
- هر عکاس می تواند حداکثر ۵ اثر ارسال کند.
- عکس‌ها می‌توانند با دوربین‌های حرفه‌ای، نیمه حرفه‌ای یا موبایلی ثبت شده باشند.
- آثار به صورت فایل jpg ، ضلع کوچک ۲۰۰۰، با رزولوشن ۳۰۰ و حجم کمتر از ۳MB
- عکاسانی که آثارشان به نمایشگاه راه یابد، می بایست فایل اصلی اثر را با بالاترین کیفیت در مدت زمان اعلام شده ارسال نمایند.
- آثار می بایست مستند بوده و از هرگونه دستکاری که جنبه مستند بودن عکس را مخدوش سازد اجتناب گردد.
- علاوه بر چاپ آثار برتر در روزنامه امروز خراسان جنوبی به کلیه شرکت کنندگانی که آثارشان به نمایشگاه راه یابد، گواهی حضور اهدا خواهد شد.
مهلت ارسال آثار تا ۱۶ شهریور سال ۱۴۰۲ میباشد
ارسال آثار سوگواره از طریق سروش، شاد و ایتا به شماره ۰۹۱۵۷۲۵۰۰۹۱ امکان پذیر است.
علاقمندان برای اطلاع بیشتر می توانند با شماره تلفن ۳۲۴۵۹۳۰۶ تماس حاصل نمایند.

کارخانه آجر سفال بهاران
* بلوک ۱۵
* بلوک ۱۰
* آجر سه سوراخه
* آجر ده سوراخه و دو قلو
واحد نمونه تولید آجر در استان خراسان جنوبی
بیرجند کیلومتر ۲۵ جاده خوسف واحد فروش
شماره تماس: ۰۹۱۵۵۶۱۲۷۷۱ - ۰۹۱۵۵۶۱۲۸۷۱

گروه پیمانکاری باقران
* اجاره ماشین آلات لودر ، کامیون ، بیل مکانیکی ، گریدر ، غلطک
* انجام پروژه های خاکبرداری ، خاکریزی ، زیرسازی ، روسازی
تخریب ، تسطیع اراضی ، محوطه سازی
دفتر: خیابان سپیده ، حد فاصل سپیده ۸ و ۱۰
طبقه فوقانی سوپر مارکت
۰۵۶-۳۲۳۲۴۸۳۱
۰۹۹۱۱۷۲۲۷۸۴

علمدار نیامد
دسته زنجیر زنی متحده آوینی
هیئت حیدریون بیرجند
(متوسلین به امیرالمومنین علی علیه السلام)
حاج عباس سروری
کربلایی مجتبی سروری
و دیگر ذاکرین اهل بیت
زمان:
شب ۶ و ۷ محرم ثابت در محل هیئت
شب ۸ محرم حرکت به سمت مسجد محمد رسول الله (ص)
شب تاسوعا حرکت از میدان دوم مدرس به سمت مسجد امام حسین (ع)
روز تاسوعا حرکت از میدان شهدا به سمت حسینیه امام رضا (ع)
شب عاشورا حرکت از میدان طالقانی به سمت دارالشفا هیأت فاطمیه (س)
روز عاشورا حرکت از خیابان منتظری به سمت قتلگاه
حرکت هیئت روزها ساعت ۹ وشب ها بعد از نماز مغرب وعشا
مکان: خیابان آوینی _صدف_جنب پارک
مجتمع آموزشی دارالعلوم