روزنامه امروز خراسان جنوبی

روزنامه صبح

روزنامه امروز خراسان جنوبی دارای واقعیت افزوده است

دوشنبه

۱۹ آبان ۱۳۹۹

۲۳ربیع الاول۱۴۴۲

۹ نوامبر ۲۰۲۰

سال هفدهم

شماره ۴۳۲۸

قیمت: ۱۰۰۰۰ ریال

www.BirjandToday.ir

دیدار اعضای شورای شهر و شهر داری بیرجند با استاندار/ ۸

راه‌اندازی بازارچه مرزی نهبندان با جدیت دنبال می‌شود

صفحه۲

۱۵ مرگ در یک روز

صفحه ۳

- نمودار عمودی کرونا در خراسان جنوبی/۵
- ۳۱ درصد موارد ابتلا به کرونا در مهمانی‌های خانوادگی/۶
- خدمات رادیولوژی در خدمت بیماران کرونایی /۵
- نظارت بر پاساژها و مراکز تفریحی بیشتر شود/۶
- کاهش ۳۰ درصدی تردد در ورودی و خروجی بیرجند/۲
- راه اندازی سامانه پیامکی ستاد خبری کرونا در زیرکوه/۲

استاندار خراسان جنوبی:

مدیریت بومی راه غلبه بر کرونا است

کرونا دراستان به مرحله بحران رسیده است

صفحه ۵

طرح: امروز خراسان جنوبی

آزادسازی بخشی از لوت شمالی برای سرمایه گذاری

صفحه ۳

درخشش ورزشکاران زیرکوه در مسابقات جهانی

صفحه ۷

توزیع ۳۰۰ تبلت و گوشی هوشمند بین مدارس شهرستان سربیشه

صفحه ۲

خودنمایی شالیزارهای طبس در دل کویر

صفحه ۵

۳۰ هزار دانش‌آموز استان تلفن همراه هوشمند ندارند

صفحه ۵

توسعه با تکیه بر ظرفیت‌های بومی خراسان جنوبی

صفحه ۷

۳۵۰۰ جوان خراسان جنوبی منتظر دریافت وام ازدواج

صفحه ۷

از سوی ستاد اجرایی فرمان حضرت امام(ره) انجام می شود

اهدای بسته‌های بهداشتی به مناطق محروم خراسان جنوبی

صفحه ۳

اجرای ۸۲۱ برنامه در هفته پدافند غیر عامل

صفحه ۳

کاهش ۳۰ درصدی تردد در ورودی و خروجی بیرجند

صفحه ۲

برادر گرامی

جناب آقای مهندس ملانوری

استاندار محترم خراسان جنوبی

انتصاب شایسته حضرتعالی به عنوان عالی‌ترین مقام دولت تدبیر و امید در استان خراسان جنوبی نشان از توانمندی، لیاقت و شایستگی های جنابعالی دارد.یقیناً تخصص و تجارب جنابعالی نوید بخش نشاط و تحرک بیش از پیش خواهد بود و ارائه خدمات گسترده تر و بهتر به مردم ولایتمدار و فهیم خراسان جنوبی را فراهم خواهد آورد.ضمن تبریک این انتخاب هوشمندانه به جنابعالی و مردم همیشه در صحنه استان و تقدیر و تشکر از زحمات و تلاش های مستمر آقای مهندس معتمدیان در دوران مسئولیت، توفیقات روزافزون همراه با صحت و سلامتی تان را از درگاه خداوند خواستارم.

دانشگاه فنی و حرفه ای خراسان جنوبی

برادر گرامی

جناب آقای مهندس ملانوری

استاندار محترم خراسان جنوبی

ورئیس کمیته استانی هیات امناء دانشگاه فرهنگیان استان

انتصاب شایسته حضرتعالی را که از سوابق و تجارب طولانی، ارزنده و درخشان در عرصه های مختلف مدیریتی برخوردار به عنوان استاندار استان ولایت مدار و شهید پرور خراسان جنوبی صمیمانه به جنابعالی و مردم شریف استان تبریک عرض می‌کنم.
از دیرباز خراسان جنوبی مهد پرورش بزرگ مردانی بود که خدمات بی‌شائبه و بی بدیلی به فرهنگ و آموزش ایران عزیز داشته و در طول هشت سال دفاع مقدس نیز با تقدیم هزاران شهید و جانباز و آزاده سرافراز دین خود را به این آب و خاک به بهترین نحو ممکن ادا کرده است لذا داشتن مدیری مدبّر، خدوم و دلسوز در رأس هرم اداری استان حق مسلم مردم ولایت مدار و با فرهنگ استان است و انشاا... با تعهد و کارآمدی جنابعالی که در طول سال های پرافتخار خدمت به ملت شریف کسب کرده‌اید، شاهد پیشرفت‌ها و تحولات شگرفی در تمامی عرصه های توسعه این استان خواهیم بود.
عزت، سربلندی، سلامتی و توفیق روزافزون برای جنابعالی و پیشرفت و توسعه همه جانبه را برای استان از درگاه خداوند متعال مسئلت می نماییم.

دانشگاه فرهنگیان خراسان جنوبی

برادر گرامی

جناب آقای مهندس ملانوری

استاندار محترم خراسان جنوبی

انتصاب شایسته حضرتعالی به عنوان استاندار و نماینده دولت در استان ولایتمدار خراسان جنوبی را صمیمانه به حضرتعالی و مردم شریف استان تبریک عرض می نمایم.بدون شک سوابق، تجارب و درایت ارزشمند جنابعالی در جایگاه های مختلف مدیریت سیاسی، علمی و اجتماعی نوید بخش حرکتی نو و تلاش مضاعف و با شتاب بیشتر در راستای توسعه همه جانبه استان است .بدین وسیله مراتب سپاس خود را از تلاش و زحمات ارزشمند و صادقانه جناب آقای مهندس معتمدیان در زمینه پیشبرد استان در راستای تمام دغدغه دلسوزانه تقدیم می دارم و از خداوند عزوجل برای شما برادر گرانمایه موفقیت روزافزون همراه با سعادت، سلامت، سربلندی و گشایش امور خواستارم.

محمدرضا با اطمینان

رئیس سازمان دانش آموزی خراسان جنوبی

در صورت بروز علائم بیماری کرونا

به احترام جامعه

در خانه بمانید

#پاییز مراقبتریم

دبیرخانه شورای اطلاع رسانی خراسان جنوبی

با همکاری اداره کل فرهنگ و ارشاد اسلامی استان و روزنامه امروز خراسان جنوبی

برادر گرامی

جناب آقای مهندس ملانوری

استاندار محترم خراسان جنوبی

حضور ارزشمند جنابعالی به عنوان استاندار دولت محترم تدبیر و امید در خراسان جنوبی را ارج نهاده، انتصاب شایسته حضرتعالی که مبین تجارب و توانمندی مدیریتی چندین ساله شما می باشد را تبریک عرض می نماییم.خدمت در منطقه محروم خراسان جنوبی توفیقی مضاعف و فرصتی برای عمل به نیکی و باقیات و صالحات است.وظیفه می دانم از زحمات و خدمات ارزنده و صادقانه جناب آقای مهندس معتمدیان در دوران مسئولیت ایشان نیز تشکر و قدردانی نمایم.امیدوارم در سال جهش تولید با همت والای جنابعالی و همکاران و همکاری همه جانبه بخشهای اقتصادی و استفاده از منابع انسانی توانمند منطقه ، تحولی اثر گذار در توسعه اقتصادی استان در بخش های صنعت، معدن ،تجارت و کشاورزی روی دهد .توفیقات روزافزون جنابعالی در خدمت به مردم شریف این نقطه از میهن عزیزمان را از خداوند قادر متعال خواستارم.

علیرضا محمدی

مدیر کل تامین اجتماعی خراسان جنوبی

آگهی مزایده عمومی

فروش املاک و مستغلات شماره ۵۰۵۸

اداره کل ورزش و جوانان خراسان جنوبی در نظر دارد املاک و مستغلات تحت اختیار خود را از طریق مزایده عمومی و با جزئیات مندرج دراسناد مزایده با بهره گیری از سامانه تدارکات الکترونیکی دولت(www.setadiran.ir) با شماره مزایده ۲۰۹۹۰۰۰۱۶۵۰۰۰۰۱ به صورت الکترونیکی به فروش برساند.

زمان انتشار در سایت: ۹۹/۸/۱۹

مهلت دریافت اسناد مزایده: مورخ ۹۹/۸/۱۹ ساعت ۹ صبح تا۹۹/۸/۲۹ ساعت۱۲

تاریخ بازدید: مورخ ۹۹/۸/۱۹ تا مورخ ۹۹/۸/۲۹

آخرین مهلت ارسال پیشنهاد قیمت: ساعت ۱۳ مورخ ۹۹/۸/۲۹

زمان بازگشایی: ساعت ۱۰ مورخ ۹۹/۰۹/۰۱

زمان اعلام به برنده: ساعت ۱۳ مورخ ۹۹/۰۹/۰۱

ضمناً رعایت موارد ذیل الزامی می‌باشد:

۱ - برگزاری مزایده صرفاً از طریق سامانه تدارکات الکترونیکی دولت می باشد و کلیه مراحل فرآیند مزایده شامل خرید و دریافت اسناد مزایده (در صورت وجود هزینه مربوطه) پرداخت تضمین شرکت در مزایده (ودیعه)، ارسال پیشنهاد قیمت و اطلاع از وضعیت برنده بودن مزایده گران محترم از این طریق امکان پذیر می باشد.

۲ - کلیه اطلاعات املاک و مستغلات شامل مشخصات، شرایط و نحوه اجاره در برد اعلان عمومی سامانه مزایده قابل مشاهده بررسی و انتخاب می باشد.

۳ - علاقه مندان به شرکت در مزایده می بایست جهت ثبت نام و دریافت گواهی الکترونیکی(توکن) با این شماره تماس حاصل نمایند: مرکز پشتیبانی و راهبردی سامانه:۴۱۹۳۴-۰۲۱ اطلاعات تماس دفاتر ثبت نام استانها، در سایت سامانه (www.setadiran.ir) بخش ثبت نام / پروفایل مزایده گر موجود است.

روابط عمومی و امور بین الملل اداره کل ورزش و جوانان استان خراسان جنوبی

سرمقاله

حجاب قانونی...!!!

امروز خراسان جنوبی - محمد راعي فرد
mohammadraeifard@yahoo.com

زهره الهیان نماینده مجلس پیشنهادی را عنوان کرده که باید در مورد آن مقالات زیادی نوشته شود و با واکاوی چنین نگاه و تفکری متوجه شویم که چگونه خواجه گان ما در بند نقش ایوان اند...!

این که بنا به گفته نماینده فوق الذکر حجاب را قانونی کنید تا بهتر بتوان بر آن فرمان راند، نگارنده را به سالهایی پرتاب می کند که هنوز دستی بر گچ و تخته سبز رنگ داشت و شاهد قانونی شدن و اجباری شدن نماز در مدارس بود و چقدر که نوشتیم و گفتیم این روش نماز خوانی یعنی طرد ستون دین در فکر و اندیشه نوجوانان کشور، اما آب در هاون کوبیدیم و مشت بر سندان، نتیجه آن مهرهای کاشته شده بر ورقه مقوایی که دانش آموزان در دست داشتند تا ثابت کنند که در چه روزهایی صف نماز بسته اند چه شد؟ نتیجه قانون برخورد با دارندگان ویدیو چه شد؟ قانون برخورد با دارندگان دیش و رسیور ماهواره چه شد؟ قانون نانوشته ریزش شدید امواج پارازیت بر فضای کشور چه شد؟ و دهها قانون سلبی و بازدارنده دیگر به چه سرنوشتی دچار شدند؟!!

حجاب با آن همه قوانین و انواع گشت ها و برخوردها و پیامک بازی ها آنی شد که اکنون شاهد آنیم، حجاب را ناخواسته و یا خواسته تبدیل کردیم به نافرمانی مدنی !!

بعد از چهار دهه اینک به نتیجه ای رسیده ایم که تازه به دور تسلسل چرخه معیوب وارد شویم؟!! قانونی کردن حجاب؟!!

یعنی در بلبشو بازار سیاست کشورمان دیگر دغدغه دیگری بجز حجاب نداریم؟ یعنی مشکلات معیشتی و قانون گریزی و بی اعتمادی مردم و نبود عدالت اجتماعی و فسادهای تسلسلی و پایان ناپذیر اقتصادی و اداری که چون سرطان بر تمامی ارکان کشور ریشه دوانده، اختلاس ها و رانت خواری ها و پولشویی ها و رابطه محوری و سیاست بازی ها و موج سواری های اغیار بر گُرده مردم بیچاره و بی ارزش شدن پول ملی و نظارت های کاغذی و حبابی بی تاثیر و چوب حراج بر کارخانجات و فروش آنها با روابط ناصواب به قیمت مفت به برخی نورچشمان بنام خصوصی سازی همه و همه با قانون حجاب حل و فصل می شود؟!!

چرا با ارائه چنین طرح هایی که نه عقبه علمی دارد و نه منطقی در آن دیده می شود می خواهیم به زور ثابت کنیم که مجلس انقلابی دارد کشور را گل و بلبل می کند..؟!

چه خوب و منطقی و بجا بود که چنین نمایندگانی تقاضای قانونی شدن آزادی بیان و چرخش آزاد اطلاعات، قانون تفکیک واقعی قوای سه گانه کشور، قانون الزام همه ارکان کشور به جاری شدن همه قانون اساسی، قانون رفع قوانین جنسیتی، قانون ... را مطرح و به تصویب برسانند تا متوجه شوند که با سامان گیری بسیاری از امور و قرار گرفتن هر مهره در جای خود دیگر نیازی به قانون حجاب که امری درونی و باور مدار است نخواهد بود...!!!

راه‌اندازی بازارچه مرزی نهبندان با جدیت دنبال می‌شود

نخعی؛ نماینده مردم نهبندان وسربیشه در مجلس شورای اسلامی

نماینده مردم نهبندان و سربیشه در مجلس شورای اسلامی گفت: در سفر اخیر به افغانستان موضوع راه‌اندازی بازارچه مرزی دو کوهانه نهبندان با جدیت دنبال و پیگیری شد که نتایج آن به زودی اعلام خواهد شد.

مصطفی نخعی افزود : مقام معظم رهبری از مجلس یازدهم به عنوان مجلس امید و انتظار یاد کردند که این وظیفه ما برای خدمت رسانی و پیگیری دغدغه‌های مردمی را ده چندان کرده است.

وی بیان کرد: در بخش‌های آبرسانی، جاده و اشتغال در نهبندان و سربیشه عقب افتادگی‌هایی وجود دارد که همه باید تلاش کنیم با عزم جدی و استفاده از همه ظرفیت‌های موجود به مرور مشکلات مرتفع شود.

عضو کمیسیون انرژی مجلس شورای اسلامی ضمن اظهار تأسف به حادثه دلخراش آتش سوزی خودروهای در حال تردد در محور فرعی خوانشرف که منجر به جان باختن و مصدوم شدن ۷ نفر طی روزهای اخیر شد افزود: تا زمانی که سایه شوم ناایمن بودن محورهای نهبندان و نبود اشتغال و ورود جوانان به شغل‌های کاذب از سر ناچاری وجود داشته باشد وقوع این حوادث دلخراش تمامی نخواهد داشت.

نماینده مردم سربیشه و نهبندان در مجلس شورای اسلامی با انتقاد از وضعیت نابسامان و بلاتکلیفی کارخانه گچ افضل آباد شوسف بیان کرد: تعطیلی کارخانه آنهم با حجم زیاد نیروی بیکار و آماده بکار به هیچ وجه قابل توجیه نیست و لازم است ادارات متولی نسبت به تعیین تکلیف و پیاده سازی برنامه‌های خود برای راه‌اندازی این کارخانه اقدام کنند.

نخعی تقویت مخزن آب شرب شوسف، ترمیم جاده‌های روستایی از جمله جاده افضل آباد، تسریع در روند دوبانده شدن محور نهبندان – شوسف- بیرجند، شبانه روزی شدن مرکز بهداشت شوسف با توجه به اولویت دار بودن حوزه سلامت، تسریع در روند ارتقای بیمارستان ۳۲ تختخوابی نهبندان، پیاده سازی ساختارهای ارتقا سیاسی منطقه و بخش سرداران عربخانه را از مهمترین اقدامات انجام شده و یا اولویت‌های در دست پیگیری در بخش شوسف عنوان کرد.

نماینده مردم سربیشه و نهبندان در مجلس شورای اسلامی رایزنی با رئیس کمیته امداد کشور در افزایش سهمیه و مبلغ جهیزیه نوعروسان و موضوعات گردشگری را از دیگر برنامه‌های کاری برشمرد.

توزیع ۳۰۰تبلت و گوشی هوشمند بین مدارس شهرستان سربیشه

مدیر آموزش و پرورش سربیشه گفت: بیش از ۳۰۰ دستگاه تبلت و گوشی هوشمند جهت بهره مندی دانش آموزان بین مدارس شهرستان توزیع می‌شود.

به گزارش باشگاه خبرنگاران جوان بهلگردی در نشست کارگروه فضای مجازی و شبکه شاد افزود: این تعداد تبلت و گوشی با مشارکت اداره کل آموزش و پرورش استان و خیرین با هدف رفع مشکل آموزش غیر حضوری بین دانش آموزان شهرستان سربیشه توزیع می‌شود.

وی با بیان اینکه ۶۰ درصد از دانش آموزان شهرستان سربیشه به شبکه شاد دسترسی دارند، ادامه داد: دانش آموزان مناطق مرزی و کم برخوردار به دلیل نداشتن گوشی هوشمند و تبلت از شبکه شاد محروم هستند. مدیر آموزش و پرورش شهرستان سربیشه با اشاره به اینکه ۱۰۰ درصد معلمان در شبکه شاد فعالیت دارند، بیان کرد: معلمان با تهیه درسنامه وبسته های حمایتی آموزش های لازم را در اختیار دانش آموزانی قرار می‌دهند که به شبکه شاد متصل نیستند و نمی‌گذارند که جریان آموزش برای این دانش آموزان قطع شود.

وی یکی از رسالت‌های مهم در آموزش و پرورش شهرستان را حمایت های مادی و معنوی از دانش آموزان مناطق مرزی و محروم عنوان و تصریح کرد: جهت حمایت از دانش آموزان کمتر برخوردار استفاده از ظرفیت خیرین و شورای آموزش و پرورش مناطق مرزی در دستورکار قرار دارد.

مدیر آموزش و پرورش شهرستان سربیشه تصریح کرد: با اجرای برنامه های فرهنگی اقدامات مؤثری در جلب مشارکت خیرین در جهت کمک به رشد و شکوفایی استعدادهای نهفته دانش آموزانی که به علت کمبود امکانات و تجهیزات در معرض خطر افت تحصیل هستند انجام گرفته است.

دبیر شورای آموزش و پرورش سربیشه گفت: یکی از دلایل اصلی ترک تحصیل به خصوص در مناطق کم تر برخوردار وضعیت اقتصادی خانواده ها است که قادر به تأمین بسیاری

از نیازهای آموزشی و تحصیلی فرزندان خود نیستند. وی افزود: مشکلات مالی فشار مضاعفی بر دانش آموز وارد کرده است و انگیزه تحصیلی آنان را پایین می‌آورد و در نهایت منجر به ترک تحصیل دانش آموزان می شود.

تاکید بر استفاده از آهن آلات استاندارد در خراسان جنوبی

امروز خراسان جنوبی/یاوری

کمیته تخصصی آهن ، فولاد و مصنوعات فلزی با هدف بررسی محصولات و مصنوعات فلزی مشمول استاندارد اجباری در اداره کل استاندارد خراسان جنوبی برگزار شد. در این جلسه که با حضور نمایندگان و کارشناسان اداره کل استاندارد استان، سازمان مدیریت و برنامه ریزی ، دفتر فنی و امور عمرانی استانداری ، نظام مهندسی، نماینده شرکت های آزمایشگاهی استان و... برگزار شد ، به بررسی راهکارهای استفاده و نظارت بر محصولات و مصنوعات فلزی مشمول استاندارد اجباری در پروژه های ساختمانی تاکید شد . همچنین در این جلسه بازدید و نظارت بیشتر بر محصولات و مصنوعات فلزی مشمول استاندارد اجباری در استان در قالب انجام گشت های مشترک با حضور اعضاء کمیته و کارشناسان سازمان صمت در دستور کار قرار گرفت. قابل ذکر است این جلسه اولین جلسه کمیته تخصصی آهن ، فولاد و مصنوعات فلزی در سال جاری است.

کاهش ۳۰ درصدی تردد در ورودی و خروجی بیرجند

مدیرکل راهداری و حمل و نقل جاده‌ای خراسان جنوبی گفت: مجموع ورودی و خروجی شهرستان بیرجند در مدت اجرای طرح محدودیت تردد خودروها، ۳۰ درصد کاهش داشته است.

به گزارش امروز خراسان جنوبی اسدا... جلال‌زاده افزود: از ابتدای اجرای طرح ممنوعیت ورود خودروهای با پلاک غیر بومی به مرکز استان و خروجی خودروهای با پلاک بومی از شهر بیرجند به مدت پنج روز در هفته گذشته مجموع ورودی و خروجی نسبت به مدت مشابه سال گذشته ۳۰ درصد کاهش را نشان می‌دهد. وی تصریح کرد : مجموعه راهداری و حمل و نقل جاده‌ای با هماهنگی پلیس راه استان اقدام به انسداد ورودی‌های استان و در خروجی‌ها نیز اقدام به کانالیزه‌کردن ترافیک کرد تا با استقرار نیروهای انتظامی و پلیس راه برای اجرای بهینه طرح ممنوعیت تردد شرایط لازم فراهم شود.

اخبار شهرستانها

پیش بینی بارش باران پاییزی در استان

امروز خراسان جنوبی/ گروه شهرستان ها

مدیرکل هواشناسی خراسان جنوبی از پیش بینی بارش اولین باران پاییزی از چهارشنبه تا جمعه هفته جاری در استان خبر داد. به گزارش امروز خراسان جنوبی علیرضا خندان رو با اشاره به وضعیت جوی هوای استان بیان کرد: امروز دوشنبه، شرایط جوی استان نسبتاً پایدار می‌شود وی افزود: از اواخر وقت سه شنبه تا پایان هفته افزایش ابر و گاهی وزش باد را خواهیم داشت. خندان رو با اشاره به وضعیت دمایی استان بیان کرد: تا سه شنبه دمای هوا تا چهار درجه سانتی گراد کاهش می‌یابد.

راه اندازی سامانه پیامکی ستاد خبری کرونا در زیرکوه

فرماندار زیرکوه از راه اندازی سامانه پیامکی ستاد خبری کرونا در این شهرستان خبرداد.

عربشاهی گفت: با توجه به وضعیت قرمز کرونا در شهرستان و ضرورت پیشگیری از تجمعات و برگزاری مراسمات، سامانه پیامکی ستاد خبری کرونا در فرمانداری راه اندازی شده است. وی افزود: شهروندان عزیز می‌توانند هرگونه اخبار و اطلاعات مربوط به برگزاری تجمعات از قبیل عروسی‌های تجمعی، تردد افراد مبتلا به کرونا در سطح شهر و تخلفات را به این سامانه اطلاع دهند تا با کمک و یاری یکدیگر مانع از گسترش این ویروس در سطح شهرستان شویم.

عربشاهی با اشاره به اینکه سامانه ۱۰۰۰۵۶۲۵۶۳۳۴۴۴ آماده دریافت گزارشات مردمی به منظور برخورد با نقض کنندگان دستورالعمل‌های بهداشتی در موضوع کرونا در مراکز عمومی و اصناف تجاری پرتردد به خصوص جایگاه‌های سوخت، فروشگاه‌های بزرگ و نانوایی ها است، عنوان کرد: مهم‌ترین عامل انتشار ویروس کرونا تجمع در مراسم‌های عروسی و عزا است.

فرماندار زیرکوه با ابراز تاسف نسبت به برگزاری مراسم های عروسی پر جمعیت طی روزهای اخیر در برخی روستاهای شهرستان، عنوان کرد: همه مکان‌هایی که زمینه برگزاری مراسم‌های عروسی پرخطر و پر جمعیت را تأمین می‌کنند، مانند تالارها و آرایشگاه‌های زنانه باید پلمب و از فعالیت آن‌ها جلوگیری کرد.

انتصاب فرماندار شهرستان خوسف

با حکم وزیر کشور، محمدعلی آخوندی به سمت فرماندار شهرستان خوسف منصوب شد.

به گزارش امروز خراسان جنوبی معاون سیاسی، امنیتی و اجتماعی استاندار گفت: در حکم دکتر رحمانی فضلی خطاب به محمدعلی آخوندی آمده: به موجب این حکم و بنا به پیشنهاد استاندار خراسان جنوبی به سمت فرماندار شهرستان خوسف منصوب می شوید.

محمدعلی آخوندی از اول مهرماه امسال و بعد از انتقال محمد شفیعی فرماندار سابق شهرستان به استان خراسان رضوی به عنوان سرپرست فرمانداری خوسف معرفی شده بود.

آریان آسانسور خاوران
آریان آسانسور خاوران Arian Asansor Khavaran
مشاوره، طراحی، نصب، راه اندازی سرویس و نگهداری
انواع آسانسور: کششی، گیربکس، روملس، هیدرولیک
بیرجند - بلوار محلاتی - بعد از اداره محیط زیست - ساختمان دوم - طبقه اول
۰۹۱۵۹۶۳۴۹۸۵ - ۳۲۴۶۵۷۲۴ - -۰۹۱۵۱۶۳۴۹۸۵ (مولوی)

مصالح ساختمانی بشیری
سیمان، گچ، پودر سنگ، آهک پاکتی و فله
آجر تیغه (۱۰،۱۵)، آجر گری، دیوار گچی، موزائیک
ارسال محصول به سراسر خراسان جنوبی
دفتر فروش: بیرجند - معصومیه - حاشیه بلوار ۵۰ - متر پایین تر از بانک ملی
۰۹۱۵۱۶۱۳۰۴۲ - ۰۹۹۱۹۹۰۷۷۸۲ ۰۵۶۳۲۲۳۵۹۲۹ بشیری

ماشین های اداری مجنون
فروش و خدمات پس از فروش کلیه ماشین های اداری
فتوکپی - پرینتر - فیلم کارین
فاکس - دیتاپروژکتور - درام، تونر
پول شمار - کلیه مواد مصرفی کاتریج - شارژ انواع کاتریج
نبش مدرس ۶۰ ۰۹۱۵۳۶۱۴۱۶۸ - ۳۲۰۴۴۴۶۷ - ۰۹۱۵۷۲۳۴۱۶۸

مبل جاوید
فروش ویژه
انواع مبلمان، سرویس خواب، تخت کودک
با وام ۴ درصدی
ساعت کاری ۸ صبح الی ۱۳ * ۱۶ الی ۲۲
خیابان انقلاب - روبروی هیئت حسینی
۰۹۱۵۵۶۱۷۳۶۸ - ۳۲۲۳۳۸۳۷

فروشگاه تاسیساتی علیزاده
نقد اقساط
پکیج - رادیاتور - هود - سینک
گاز - شیرآلات - لوله و اتصالات
بین موسی بن جعفر ۲۸ و ۳۰ تلفن: ۰۹۱۵۵۶۱۲۸۰۴ - ۳۲۲۲۹۹۵۹

صنایع چوب و دکوراسیون داخلی
پارت
۱۰٪ تخفیف ویژه نقدی
مدرس - بین نواب ۹ و چهارراه مفتح
۰۹۱۵۷۲۳۱۳۶۹ محمود بهدادجم

تعویض روغن و پنچرگیری
بهنامیان
همراه با دستمزد و کارواش رایگان موتور در هر نوبت
آدرس: بین انقلاب ۱۸ و ۲۰
۰۹۱۵۶۶۶۶۹۷۲ (بهنامیان)
به یک شاگرد نیازمندیم

ایزوگام محمدزاده
نقد - اقساط
نبش چهارراه دوم توحید
۰۹۱۵۱۶۵۲۶۰۰ - ۳۲۴۵۲۱۱۰

قالیشویی و مبل شویی ایران
برای اولین بار فرش های خود را اتوکشیده تحویل بگیرید
صافِ صاف ، لولِ لول ، تختِ تخت
۳۲۴۲۴۳۲۰ - ۳۲۴۴۶۶۶۶
www.iranwash.ir
دفتر: توحید ۲۱ - نبش نبوت ۲۱ - پلاک ۱۰۵
عضو معتبر اتحادیه مسئول: دستگردی
درجه یک

یادداشت امروز

خدا کند پیام هیچ پدری بی جواب نماند

امروز خراسان جنوبی - زنگویی
zangoei@birjandtoday.ir

همسایه از همسایه ارث می برد. این ضرب المثلی معروف در همه جای ایران است و در دیار ما، خراسان جنوبی، که به فرهنگ، جانمایه گرفته است. بسامدی بیشتر و گستره ای افزون تر دارد. مهربان مردم ما، همسایه را عزیز می دارند و دردِ او را دردِ خویش می شمارند. فقط کافی است فریادی به داغ و درد برخیزد تا هرکس به هر کاری مشغول است، دست بکشد و به یاری به میدان آید. حالا گاهی میدان کمک است و یک بار هم عرصه همدلی و غمخواری و مواسات. ما به این شیوه بزرگ شده ایم پس زخم داغ و طعم اشک را می شناسیم. لذا با مردمانی چون شما می توانم- بی تعارف- بگویم، بغضم شکست. صادقانه می گویم. بغضی که در گلویم گیر کرده بود شکست. چشم هایم به باران بهاری دچار شدند در نیمه راه ماه دوم پاییز. هربار که جایی می خوانم و یا به تکرار برای خود زمزمه می کنم #جان_پدر_کجاستی حکایت همین می شود بهار می زند به چشم هایم که از اندوه پاییز دانشگاه کابل که به خون نشسته است. راستی آن آدم کشان خبیث می توانند بفهمند پدر را، جان را، نگرانی را؟ نمی دانم پدری بر سر خویش داشته اند یا نه. اگر داشته باشند با خواندن همین جمله باید تفنگ بر زمین بگذارند و دست به آسمان توبه برند- اگر نگوئیم با انتحار در یک بیابان زمین را از لوث وجود خود پاک کنند- خسته ام. یاد قربانیان دانشگاه کابل شکسته ترم می کند. ایرانی هستیم آخر و از اول زندگی، برادران افغانستانی را در کنار خویش و بر سفره خویش داشته ایم. برادرتر از پیش شده ایم ما ایرانی ها. حق داریم چنین بسوزیم از آتشی که در خانه همسایه برپاست. از جهلی که دانش را در آن دیار تاب نمی آورد. از کوردلانی که نمی توانند نگاه های باز را تاب آورند. از هرجایی های دوره گردی که سفره مرگ خود را این بار در افغانستان پهن کرده اند. ما ایرانی هستیم و می فهمیم انفجار و ترور چه طعم گسی زیر زبان یک ملت می گذارد. ۱۷ هزار بار به تعداد شهدای ترور به ماتم نشسته ایم. می دانیم قصه را. ما تجربه فراق هزاران رزمنده "جاوید الاثر" را به جان، تجربه کرده ایم. می دانیم رفتن و نیامدن چه معنایی دارد. همین است که بیش از همه مردم جهان، حسرت و انتظار فوران کرده در #جان_پدر_کجاستی؟ را می فهمیم. خدا به آن پدر منتظر و همه پدرهای و مادر های منتظر که فرزندان شان هرگز به خانه بازنخواهند گشت صبر دهد. خدا امید هیچ پدر و مادری را ناامید نکند در روز های پیش رو و فرداهایی که خواهند آمد. خدا کند این آخرین باران بهاری باشد که در نیمه راه پاییز به چشم ها می زند. خدا کند جمع شود این سفره جهل و تباهی که خود را عین حق می پندارند و فتوای مرگ می دهند و دست در خون بی گناهان می شویند. خدا کند در هیچ جای جهان، ماجراهایی از این دست اتفاق نیفتد. خدا کند هر پسری، دختری، زنی ، مردی، کودکی که "می رود" به سلامت "برگردد" وتماس هیچ پدری به ۱۴۰ بار تکرار و پیام هیچ پدری بی جواب نماند.

یک مسئول سازمان صمت خراسان جنوبی خبر داد :

آزادسازی بخشی از لوت شمالی برای سرمایه گذاری

پهنه معدنی در خراسان جنوبی برای سرمایه گذاران آزاد سازی می‌شود. سرپرست معاونت امور معادن و صنایع معدنی سازمان صنعت، معدن و تجارت استان خراسان جنوبی گفت: بلوک ۳ پهنه لوت شمالی مربوط به سازمان توسعه و نوسازی معادن و صنایع معدنی ایران (ایمیدرو) در این استان برای سرمایه‌گذاران حوزه معدن آزادسازی می‌شود.

به گزارش امروز خراسان جنوبی حجت ایمان‌طلب با اعلام این خبر افزود : وسعت این پهنه بیش از ۷۰۵ کیلومتر مربع است و متقاضیان می‌توانند نسبت به ثبت درخواست خود از روز سه‌شنبه ۲۷ آبان ماه از طریق سامانه کاداستر اقدام کنند.

با انجام عملیات ژئوفیزیک هوایی که از سال ۹۲ در استان خراسان جنوبی آغاز شد و شناسایی ظرفیت‌های معدنی در عمق زمین تاکنون ۲۰۰ نقطه امیدبخش معدنی با مساحت بیش از ۲۰ هزار کیلومتر مربع حاصل مطالعات پهنه‌های اکتشافی در این استان شناسایی شده است.

براساس این نقاط امیدبخش، شرکت‌ها کارهای اکتشافی را ادامه می‌دهند و به محض اینکه به پروانه اکتشاف رسید و مشخص شد که چه ماده معدنی وجود دارد، واگذاری از طریق مزایده انجام می‌شود.

سازمان زمین شناسی و اکتشافات معدنی، سازمان توسعه و نوسازی معادن و صنایع معدنی ایران (ایمیدرو) و شرکت تهیه و تولید مواد معدنی ایران از جمله دستگاه‌هایی هستند که طی هفت سال گذشته برای توسعه اکتشاف و بهره‌برداری از معادن خراسان جنوبی در این استان مرزی و پهناور سرمایه‌گذاری کرده‌اند.

خراسان جنوبی از استان‌های معدنی کشور به شمار می‌رود و براساس آخرین آمار رسمی از ۶۵ نوع ماده معدنی شناخته شده در ایران، ۴۲ نوع آن در خراسان جنوبی وجود دارد.

از سوی ستاد اجرایی فرمان حضرت امام(ره) انجام می شود

اهدای بسته‌های بهداشتی به مناطق محروم خراسان جنوبی

ستاد اجرایی فرمان حضرت امام ره، ۲۳ هزار بسته‌بهداشتی به اهالی مناطق محروم خراسان جنوبی اهدا کرد.

مدیر ستاد اجرایی فرمان حضرت امام ره استان گفت: در ادامه فعالیت‌های این ستاد در امر محرومیت زدایی و خدمات اجتماعی با شیوع ویروس کرونا، سومین پویش "احسان سلامت" با هدف ارسال یک میلیون بسته بهداشتی و اقلام دارویی و اعزام کاروان‌های سیار پزشکی به مناطق کم برخوردار کشور در دستور کار خود قرار دارد.

سید مجتبی موسوی افزود: در این مرحله ۲۳ هزار بسته سلامت شامل ماسک و مواد ضدعفونی به خراسان جنوبی اختصاص یافته است که با همکاری امور مساجد و گروه‌های جهادی در مناطق هدف توزیع خواهد شد.

وی همچنین با اشاره به فروش ماسک سه لایه باکیفیت و ارزان قیمت درسامانه "هست اینجا" ستاد اجرایی فرمان امام گفت: تاکنون ۸۵۰۰ بسته ماسک ۵۰تایی ارزان قیمت با قیمت هر بسته ۵۰ هزارتومان در استان توزیع شده است.

مدیر ستاد اجرایی فرمان حضرت امام ره استان گفت: هر فرد با داشتن یک کدملی و یک شماره همراه میتواند در سایت .hastinja ir ثبت‌نام و ظرف مدت مشخص شده ماسک خود را از مراکز معرفی‌شده، دریافت کند.

اجرای ۸۲۱ برنامه در هفته پدافند غیر عامل

امروز خراسان جنوبی - پژوهش

سرپرست اداره کل پدافند غیر عامل خراسان جنوبی گفت: در طول هفته پدافند غیر عامل قریب ۸۲۱ برنامه فرهنگی، هنری، علمی و آموزشی در سطح خراسان جنوبی برگزار شد.حسین هاشمی در دیدار با مدیر کل آموزش و پرورش خراسان جنوبی اظهار کرد: موضوع امنیت پایدار در یکی دو دهه اخیر به طور ویژه مورد توجه قرار گرفته که در این راستا از تاکتیک «مردم‌سازی» امنیت در راستای فرهنگ سازی پدافند غیر عامل، بهره گرفته شده است.

وی، با بیان این مطلب که در پدافند غیر عامل مهم ترین اصل مصون سازی خود و جامعه در برابر انواع تهدیدات طبیعی و غیر طبیعی است، تصریح کرد: آموزش و پرورش خراسان جنوبی در فرهنگ سازی و آموزش دفاع همه جانبه به دانش آموزان دختر و پسر استان نقشی مهم و رسالتی بزرگ دارد. سرپرست اداره کل پدافند غیر عامل استان اضافه کرد: یکی از الزامات حوزه پدافند غیرعامل اقتصادی در شرایط امروز، این است که یک نقشه اجرایی از اقتصاد مقاومتی و برنامه دفاع اقتصادی تهیه و تدوین شود.

این مقام مسئول در خراسان جنوبی با بیان این که یکی از اهداف دشمن در جنگ نرم ناکارآمد جلوه دادن دولت و نظام در اداره امور مردم است؛ خاطر نشان کرد: برای پاسخگویی به تهدیدات در حوزه مردمی باید تمامی اهداف خود را بر توانمندسازی نسل جوان و نوجوان در حوزه های مختلف متمرکز کنیم چرا که دانش آموزان سربازان خط مقدم میادین فرهنگی هستند که آینده این نظام و انقلاب به توان آنان بستگی دارد.

کرونا ۱۵ قربانی در خراسان جنوبی گرفت

تعداد فوتی های ناشی از بیماری کرونا با ثبت ۱۵ فوت جدید در شبانه روز گذشته به ۳۷۷ نفر رسید. به گزارش امروز خراسان جنوبی معاون بهداشتی دانشگاه علوم پزشکی بیرجند با بیان اینکه در روز گذشته از ۲۰۵ آزمایش کرونا در استان ۱۵۱ آزمایش، مثبت قطعی اعلام شد، گفت: از ۱۵۱ مبتلای جدید به کرونا، ۵۶ نفر در بیمارستان‌ها بستری اند و ۹۵ نفر نیز نمونه گیری سرپایی شدند. مهدی زاده افزود: از این تعداد ۳۳ مورد در بیرجند، ۷ مورد فردوس، ۶۲ مورد طبس، ۶ مورد نهبندان، ۹ نفر از قاین، ۷ مورد درمیان، ۲ مورد سربیشه، ۸ مورد سرایان، ۱۶ مورد زیرکوه و یک نفر از خوسف شناسایی شدند.

وی با بیان اینکه هم اکنون ۴۷۸ بیمار با علائم بیماری حاد تنفسی در بیمارستان های استان بستری هستند گفت: از این تعداد ۳۳۰ نفر مبتلا قطعی بیماری کرونا و ۴۶ نفر از مبتلایان کرونا در بخش مراقبت های ویژه بستری هستند.

مهدی زاده با بیان اینکه حال عمومی ۱۳ نفر از بیماران کرونایی بستری در بخش مراقبت های ویژه وخیم است، افزود: متاسفانه با ثبت ۱۵ مورد جدید فوت در اثر کرونا در شبانه روز گذشته تعداد فوتی ها در اثر بیماری کرونا به ۳۷۷ مورد در خراسان جنوبی رسید.

وی گفت: تاکنون ۲۳ هزار و ۲۴۶ آزمایش کرونا در استان انجام شد که جواب تست ۸ هزار و ۶۰۹ نفر مثبت اعلام شد.

پیام امروز
ستون پیام امروز خراسان جنوبی آماده دریافت نظرات و پیگیری مشکلات شما همشریان گرامی می باشد.
سامانه پیامکی سایت: ۵۰۰۰۲۰۳۰۳۵۵
سامانه پیامکی روزنامه: ۳۰۰۰۷۶۵۰۰۰۹۹۹۶

۰۹۰۱ سلام، توی این اوضاع به شدت کرونایی، شهرداری محترم کمی بیشتر به فکر نظافت کوچه ها ومعابر باشد، وضعیت خوب نیست!

۰۹۳۰ با سلام قطعه مرمت شده پارک آزادی سال‌هاست رها شده و چمن کاری نشده با توجه به اینکه این پارک یکی از مهمترین پارکهای شهر میباشد لطفاً شهرداری رسیدگی فرمایید

۰۹۰۳ با سلام ، آقایان مسئول ستاد کرونای استان ، چرا قانون دور کاری در ادارات را اجرا نمی کنید ، باید تمام کارمندان ادارات مبتلا به کرونا شوند که دور کار کنند. الان که دیگه بسیاری از کارمندان به علت تماس مستقیم با ارباب رجوع و اتاق های شلوغ دچار بیماری شدند ، تو را خدا تا همه این قشر زحمت کش مبتلا نشدن چاره ای بیندیشید.

۰۹۹۰ با سلام متاسفانه تقاطع غیر همسطح غدیر از سمت ورودی زاهدان به بیرجند نه تنها هیچ زیبایی در ورودی شهر ندارد بلکه حتی نور و روشنایی لامپ ها سال‌هاست قطع شده است. مسئولین رسیدگی بفرمایند!

۰۹۱۵ باسلام نظارت برتعطیلی کسبه برعهده کدام نهاد است اکثرشان بازاند.

۰۹۳۵ با سلام از اداره راه و اداره حمل و نقل جاده ای استان خواهشمندیم نسبت به روشنایی حدفاصل سه راهی اسدآباد تا انبار نفت بیرجند اقدام فرمایند. با توجه به تردد زیاد و تاریکی این محل در شب بسیار خطرناک است.

۰۹۳۶ سلام.اداره مالیات بیرجند با آنکه مراجعه کننده بالا دارد. اما مثل بعضی ادارات برای پیشگیری از آلوده شدن کارمندان و مردم تدبیری نیندیشیده است. مثل استفاده از پلاستیک و موانعی برای ایجاد فاصله اجتماعی

۰۹۱۵ سلام از استاندار سابق خراسان جنوبی اقای معتمدیان تقدیر وتشکر میکنیم این چند سال خیلی زحمت کشیدند خدا نگهدار شان باشد واز استاندار جدید که به خراسان جنوبی آمدند نیز تقدیر وتشکر داریم انشاا... سالم و سر بلند وپیروز باشید خدا نگهدار شما عزیزان باشد.

رستوران ودیزی سرای سارگل
افتتاح شد
آماده عقد قرارداد با شرکت ها وارگان های دولتی
منوی متنوع غذاهای ایرانی همراه با پیک
انتهای معلم نبش خیابان بزرگمهر ۳۲۳۴۳۱۳۲
با رعایت پروتکل های بهداشتی و آلاچیق های مجزا

رستوران سنتی سلطانیه
آماده پذیرایی از مهمان های عزیزتان هستیم
با رعایت پروتکل های بهداشتی
دارای اتاق های اختصاصی (جشن تولد) و دورهمی های دوستانه
هزار و یک خاطره نیاکانتان را به ارمغان آورده ایم
ساعت کاری از ۱۱ صبح الی ۱۱ شب
تلفن های رزرو: ۰۹۳۵۹۸۵۶۱۳۹ - ۳۲۲۲۹۶۱۰
خیابان مطهری - مطهری ۱۳ - داخل کوچه

دکوراسیون پلان
۳ درصد تخفیف به مناسبت عوض کردن حال و هوای کرونایی
*طراح ومجری دکوراسیون با ۱۱سال سابقه کاری
*تنهادارنده نمایندگی سقف های کاذب لابل در خراسان جنوبی با ۱۲سال گارانتی
*۶ماه خدمات پس از فروش
*خرید آسان تنها با کارت اعتباری (تاسقف ۵۰میلیلون تومان)
*فروش و اجرای انواع کاغذ دیواری، پارکت، کفپوش، پوستر، قرنیز، کناف، چوب ترموود، بین کابینتی، کفپوش اپوکسی، سقف کاذب لابل، ابزار آلات لاکچری وقالب بندی
بهت قول میدم امسال قشنگترین خونه مال شما باشه
labellbirjand.ir planbirjand۵۶۱decoration
۰۵۶۳۲-۳۲۱۳۴ ۰۹۱۵۲۰۰۰۵۶۱
خیابان مدرس - حدفاصل مدرس ۵۵ و ۵۷

کارگاه صنعتی مبتکران
با نازلترین قیمت و حمل رایگان
طراح و سازنده انواع درب و پنجره (ساده - طرحدار - فرفورژه)
اجرای انواع نرده راه پله ، حفاظ ، انواع سقف های ایرانیت
و PVC و پله های گرد و دوبلکس و ورق های فلزی CNC در طرح و اندازه دلخواه
بیرجند - خیابان ۱۵ خرداد - حد فاصل مدرس و توحید - مدیریت : بلالی
تلفن : ۳۲۴۴۹۴۷۲ - ۰۹۱۵ ۳۶۳ ۵۷۴۵
انبار : جاده قدیم حاجی اباد - شهرک صنوف آلاینده

ایزوگام و قیرگونی آراسته
۱۰ سال ضمانت
فروش و نصب انواع عایق های رطوبتی ایزوگام شرق و دلیجان
امیرآباد - نبش ولیعصر ٤
۰۹۱۵۶۶۹۳۵۱۵ با مدیریت حسن آراسته

پخش ایزوگام و قیر شفیعی
بلوار صیاد شیرازی - مجتمع تجاری میرداماد - واحد ۹۸
همراه : ۰۹۱۵ ۱۶۳ ۰۲۸۳

ایزوگام مهدی زارع
۶ سال بیمه - ۱۰ سال ضمانت
نمایندگی صدف گستر دلیجان و شرق
فروش کلی - جزئی نقد اقساط
نبش کارگران ۵ - ۳۲۳۱۵۳۹۷
۰۹۱۵ ۶۶۹ ۰۱۹۹ - ۰۹۱۵ ۱۶٤ ۱۰۶۹

پدرام صنعت
مرکز پخش انواع رابیتس ، الکترود آما ، پشم شیشه ، اسپیسر ، توری ، مفتول آرماتوربندی وقالب بندی ، مفتول گالوانیزه ، سیم خاردار، گابیون ، صلیب کاشی و ...
نمایندگی محصولات رویال و مهسا (جارو ، برس ، طی و ...)
بلوار صیادشیرازی - مجتمع میرداماد واحد ۱۲۷ تلفکس : ۳۲۲۳۰۲۶۳
۰۹۱۵۱۶۰۷۰۲۷ (عبقری)
لطفاً جهت تبلیغات تماس گرفته نشود

ایزوگام فنودی
تهران مشهد دلیجان
فروش و نصب انواع عایق های رطوبتی تهران، مشهد دلیجان با ۱۰ سال ضمانت
۳۲۳۷۱۲۶۲ - ۰۹۱۵۱۶۳۹۶۵۹ بلوار شعبانیه - نبش شعبانیه۲

ایزوگام هریوندی
اکبر
نمایندگی انحصاری و مرکز پخش ایزوگام آسیا گستر دلیجان
میدان آزادی - نبش جمهوری ۱ - دژبانی سابق ارتش ۰۹۱۵۷۷۱۲۸۱۱ - ۰۹۱۵۱۶۳۲۸۱۱ - ۳۲۲۳۰۴۰۳

ایزوگام علی پور
نمایندگی رسمی عایق های بیتوپارس بیرجند و داناگام تهران با کیفیت عالی
ایزوگام و قیرگونی و آسفالت کف
پاسداران - ۱۵ خرداد - پلاک ۷۷ * ۳۲۴۳۳۲۰۵ - ۰۹۱۵۳۶۱۷۶۹۵ (محمدعلی علی پور)

ایزوگام هریوندی
را بدون پیشوند و پسوند بشناسید
انتقال یافت
به آدرس جدید : بیست متری دوم شرقی مدرس بعد از حسینیه گازاریها * ۰۹۱۵۱۶۳۲۱۵۰

سالروز شهادت شهیدان : حسین ایوبی را گرامی می داریم

حوادث

سفر ۷۵۰ کیلومتری برای دفن جسد

راننده مسافربری که به اتهام قتل دختری نوجوان بازداشت شده، در حالی مدعی است جسد دختر نوجوان را کنار رودخانه ارس دفن کرده که هنوز جسد این دختر پیدا نشده است.

رسیدگی به این پرونده به دنبال ناپدید شدن دختر ۱۵ ساله‌ای به نام شیما از مرداد سال گذشته در تهران و با شکایت خانواده وی، تحقیقات به دستور بازپرس شعبه هفتم دادسرای امور جنایی تهران آغاز شد. در بررسی‌های اولیه مشخص شد که شیما آخرین بار سوار بر یک خودرو پرشیا سفید رنگ شده و با شناسایی صاحب خودرو به نام بهلول، وی به پلیس احضار شد. وی مدعی شد مسافرکش است و این دختر را به عنوان مسافر سوار کرده و به نظام آباد برده است و دیگر خبری از او ندارد، اما پلیس در بازرسی خانه وی وسایل متعلق به شیما را پیدا کرد. با این حال وی مدعی شد دختر نوجوان، چون از خانه فرار کرده و جایی برای ماندن نداشته، چند روزی در خانه او بوده و سپس رفته است. بدین ترتیب چند روز بعد این مرد آزاد شد. تا اینکه با گذشت بیش از یک سال با درخواست پدر شیما مبنی بر رسیدگی جدی به این پرونده و درخواست از دادستان تهران سرانجام به دستور رئیس قوه قضائیه، بهلول هفته گذشته دوباره بازداشت شد. مرد میانسال که در تحقیقات اولیه همچنان مدعی بود شیما خانه‌اش را ترک کرده است، یک روز بعد از دستگیری راز ناپدید شدن دختر دانش‌آموز را برملا کرد. او این بار مدعی شد که دختر نوجوان به خاطر مصرف مواد مخدر فوت کرده و او از ترس جسدش را کنار رودخانه ارس دفن کرده است. به دنبال این اعتراف، کارآگاهان پلیس پس از هماهنگی‌های قضایی راهی محل مورد نظر شده، اما موفق به کشف جسد نشدند. این مرد که ۶۰ ساله است روز گذشته بار دیگر برای تحقیقات به دادسرای امور جنایی تهران منتقل و در بازجویی‌ها مدعی شد حدود ۷۵۰ کیلومتر را سفر کرده تا به رودخانه ارس برسد و جسد دختر نوجوان را کنار رودخانه دفن کند. به دستور بازپرس رستمی، متهم میانسال در اختیار کارآگاهان اداره دهم پلیس آگاهی پایتخت قرار داده شد. همچنین بازپرس جنایی دستور تحقیقات درخصوص جرایم احتمالی دیگر وی از جمله موضوع اغفال یا حتی قتل دختران دیگر از سوی بهلول را صادر کرد.

نقض حکم برائت یک زن در قتل همسرش

زن جوان که از اتهام قتل همسرش با همدستی برادر دوستش تبرئه شده بود با نقض این حکم از سوی دیوان عالی کشور بار دیگر پای میز محاکمه می‌رود. این در حالی است که حکم قصاص همدست وی تأیید شده است.

رسیدگی به این پرونده از سال ۹۲ با گزارش زنی که مدعی بود همسرش ناپدید شده آغاز شد. مأموران پس‌از این گزارش، تحقیقات‌شان را آغاز کردند، اما سرنخی از مرد گمشده پیدا نکردند و پرونده سال‌ها مسکوت ماند تا اینکه ۵ سال بعد مردی به پلیس گزارش داد که در حیاط خانه‌اش که بتازگی خریداری کرده، اسکلت یک انسان پیدا کرده است. پس از این خبر مأموران پلیس به محل رفته و برای شناسایی هویت اسکلت یافته شده آن را به پزشکی قانونی فرستادند. مدتی بعد نظریه پزشکان این سازمان نشان داد جسد متعلق به مردی حدوداً ۴۰ ساله است که بیش از ۵ سال از مرگ او می‌گذرد. بدین ترتیب کارآگاهان به سراغ مالک قبلی خانه رفتند و دریافتند وی زن جوانی بوده که پس از فروش خانه‌اش از تهران مهاجرت کرده و به یکی از شهرستان‌ها رفته است. همچنین مشخص شد وی همان کسی است که ۵ سال قبل ناپدید شدن شوهرش را گزارش کرده بود، اما با اینکه خبری از شوهرش به دست نیامده حدود یک سال و نیم قبل با مردی دیگر ازدواج کرده و صاحب فرزند نیز شده است. مأموران به این زن به نام سیما ظنین شده و او را بازداشت کرده و مورد بازجویی قرار دادند که در همان مراحل اولیه در اعترافاتی تکان دهنده راز قتل شوهرش را فاش کرد و گفت: اسکلت متعلق به سیامک همسر سابقم است. امیر همسر فعلی‌ام او را به قتل رسانده و در حیاط خانه‌ام دفن کرده بود.این متهم در مراحل بعدی بازجویی عنوان کرد: همسر سابقم مرد بد اخلاقی بود و مدام و با هر بهانه‌ای مرا کتک می‌زد. آخرین بار وقتی با سیامک دعوایمان شد امیر که برادر دوستم بود برای وساطت به خانه‌مان آمد، اما با شوهرم درگیر شد وبعد هم با کمک هم سیامک را کشتیم و جسدش را در باغچه خانه دفن کردیم. یکی دوسال بعد از این ماجرا هم با امیر ازدواج کردم و برای زندگی به شهرستان همدان رفتیم. با این اعتراف‌ها امیر نیز بازداشت شد و به قتل اعتراف کرد و متهمان در شعبه دهم دادگاه کیفری یک استان تهران محاکمه شدند.

در این جلسه نماینده دادستان پس از قرائت کیفرخواست از طرف فرزند صغیر مقتول برای متهمان درخواست مجازات کرد و پسر بزرگ مقتول نیز خواستار قصاص عاملان قتل پدرش شد. پس از دفاع متهمان از خود در پایان جلسه دادگاه قضات رأی به تبرئه سیما دادند، اما شوهرش امیر به قصاص محکوم شد. این حکم مورد اعتراض اولیای دم قرار گرفت و بعد از بررسی پرونده در دیوان عالی کشور حکم برائت زن جوان نقض شد و قضات دیوان عالی کشور عمل او را مصداق مشارکت در قتل تشخیص دادند و به این ترتیب زن جوان به اتهام مشارکت در قتل یکبار دیگر در شعبه ۱۰ دادگاه کیفری استان تهران محاکمه می‌شود. اما حکم قصاص امیر تأیید شد و بزودی اجرا خواهد شد.

حوادث

کشف پراید سرقتی کمتر از یک ساعت در طبس

واژگونی سمند در طبس

فرمانده آتش نشانی طبس از واژگونی سمند در حوالی فرودگاه این شهرستان خبر داد.

افراسیابی افزود: با اعلام حادثه دو تیم عملیاتی یک خودروی نجات و یک خودرو سنگین آتش نشانی به محل اعزام شد.

وی با اشاره به اینکه با کمک ست نجات دو سرنشین خودرو نجات یافتند اظهار کرد: حال راننده وخیم و به بیمارستان شهید سید مصطفی خمینی طبس انتقال داده شد.

کشف پراید سرقتی کمتر از یک ساعت در طبس

جانشین انتظامی شهرستان طبس از کشف سواری پراید سرقت شده در کمتر از یک ساعت در این شهرستان خبر داد.

به گزارش امروز خراسان جنوبی سرهنگ جلال زاده گفت: با اعلام مرکز فوریت‌های پلیسی ۱۱۰ مبنی بر سرقت سواری پراید در شهرستان طبس، سریعا موضوع پیگیری و در دستور کار پلیس قرارگرفت. وی افزود: ماموران با اجرای طرح مهار و گشت زنی در شهرستان طبس خودروی سرقتی را کمتر از یک ساعت در یکی از خیابان های اصلی شهر مشاهده کردند و به راننده خودرو دستور ایست دادند.سرهنگ جلال زاده گفت: راننده خودروی سرقتی به محض مشاهده مأموران متواری شد که مأموران در یک عملیات ضربتی خودرو را متوقف و سارق بدون اینکه از خودرو پیاده شود درب‌ها را قفل و اقدام به آتش زدن خودرو کرد. وی افزود: مأموران با استفاده از کپسول اطفاء حریق آتش را مهارکردند و راننده را که از سارقان حرفه‌ای و سابقه دار بود دستگیر کردند .

کشف ۹۰۰ کیلوگرم آویشن غیرمجاز در طبس

۹۰۰ کیلوگرم آویشن بدون مجوز حمل و جابجایی، در شهرستان طبس کشف شد.

به گزارش امروز خراسان جنوبی فرمانده یگان حفاظت منابع طبیعی و آبخیزداری استان گفت: این محموله غیر مجاز، شامل ۷۵ کیسه آویشن به وزن تقریبی۹۰۰ کیلوگرم است که با تلاش مأموران پاسگاه ویژه حفاظت اداره منابع طبیعی و آبخیزداری و همکاری نیروی انتظامی شهرستان طبس از یک کامیونت کشف و ضبط شد.

سرهنگ رمضانی افزود: جابجایی و حمل و نقل گیاهان فرعی مرتعی در داخل و خارج استان نیاز به اخذ مجوز از ادارات منابع طبیعی دارد و در غیر اینصورت به عنوان محصول غیر مجاز تلقی می‌شود که در صورت مشاهده، توقیف و برابر مقررات با متخلفان برخورد می‌شود. آویشن از گیاهان دارویی مرتعی است که در درمان سرماخوردگی بسیار مؤثر است و این روزها برای بهتر شدن حال افراد مبتلا به کرونا نیز، در منازل از آن استفاده می‌شود.

شعر طنز

کرونا

«کرونا» را ببین ورم کرده
گوش ها تیز و دُم عَلَم کرده
زادگاهش اگرچه چین اما
لانه در کشور عجم کرده

گرچه آزار می دهد ما را
خواست بلعید کلّ دنیا را
وای بر ما اگر که با عجله
از گلیمش فرا نهد پا را

شهر تا شهر جمله قم شده ایم
می امراض را چو خم شده ایم
افتخاری ندارد اما ما
در جهان رتبه ی دوم شده ایم
ناسزا بر تو ذکر عادی ماست
خوشترین نغمهٔ جهادی ماست
نه فقط من که جمله می گویند
شب مرگ تو روز شادی ماست.

عباس خوش عمل کاشانی

کشف ۲ کیلو و ۴۰۰ گرم هروئین در طبس

جانشین انتظامی شهرستان طبس از کشف ۲ کیلو و ۴۰۰ گرم هروئین در این شهرستان خبر داد.به گزارش امروز خراسان جنوبی سرهنگ جلال زاده گفت: مأموران ایست و بازرسی دیهوک شهرستان طبس هنگام کنترل خودروهای عبوری به یک سواری پراید مشکوک شدند و خودرو را برای بررسی بیشتر متوقف کردند.

وی افزود: مأموران با هماهنگی مقام قضائی در بازرسی از خودرو ۲ کیلو و ۴۰۰ گرم هروئین که به صورت ماهرانه‌ای جاساز شده بود کشف کردند.

سرهنگ جلال زاده گفت: ماموران در این رابطه یک خودرو توقیف کردند راننده آن با تشکیل پرونده برای سیر مراحل قانونی به مراجع قضائی معرفی و روانه زندان شد.

آگهی استخدامی

استخدام بانک ایران زمین (استخدام جدید) / استخدام کارشناس فنی (رشته مکانیک یا مکاترونیک) در خراسان جنوبی / استخدام بازاریاب حضوری با حقوق پایه،پورسانت در گسترش تجهیزات روشنایی پایدار و ...

www.birjandemrooz.com

مجتمع نان فانتزی فروردین
تهیه و توزیع انواع نان های :
ساندویچی، شیرمال، زنجبیلی، جو
خرمایی، تست، کماج، نان زابلی و...
کلیه سفارشات پذیرفته می شود
پاسداران ۱۶ ، انتهای میلان ۰۹۱۵۸۶۳۵۹۹۴ – ۰۹۱۵۹۶۱۰۱۵۵ شهبازی

سه شنبه ها شله مشهدی
جمعه ها حلیم و شله مشهدی
۶ تا ۱۰ صبح
بین مدرس ۱۱ و ۹ – کباب صالح
۰۹۱۵۱۶۴۲۷۲۹ – ۳۲۳۵۴۴۷۰

لاستیک اکبری
تهیه و توزیع انواع تایرهای ایرانی و خارجی
بلوار مسافر – روبروی ترمینال
۰۹۱۵۴۱۳۱۳۵۵ – ۳۲۳۳۸۳۵۴

سیستم های حفاظتی امنیتی رایان
فروش اقساطی با معرفی به بانک
فروش، نصب و خدمات تعمیرات تخصصی انواع دوربین های مداربسته و دزدگیر
بیرجند ،میدان شهدا، خیابان دانشگاه مجتمع تجاری بازرگان ، طبقه همکف ، واحد ۴
۰۹۱۵۷۴۰۵۹۰۹–۰۹۳۵۱۶۱۶۸۰۹ هادی سیما

فروشگاه نوپردازان
فروشگاه فنی مهندسی
عرضه انواع سیم و کابل،سیم و صفحه مسی ، ارت زغال و نمک،لاسپ و آیفون،انواع کلید و پریز دلند
نماینده انواع فن های دمنده
اجرای پروژه های برق – بست کمربندی
کلی – جزئی
بیست متری دوم غربی مدرس - پلاک ۱۴۶
۰۹۱۵۳۶۳۳۵۴۵- ۳۲۴۰۵۰۵۴
حسن رضا چهکندی نژاد

جنس اصل را از ما بخرید با گارانتی
نمایندگی مجاز ایساکو با کد ۴۱۹۴۰۸۲
ارزان و با کیفیت
با مدیریت تمکین آماده ارائه قطعات داخلی وبدنه خودروهای پژو ، سمند ، رانا و دنا می باشد
آدرس جدید:نبش بهشتی ۲۴
۳۲۴۰۳۰۲۱ –۰۹۱۵۱۶۰۲۲۷۵

فروشگاه بنی اسدی
خرید اقساطی کالا
تا سقف ۵۰۰ میلیون ریال
با کارت اعتباری مروارید
با معرفی شما به پست بانک توسط این فروشگاه
نبش منتظری ۱۳
۳۲۰۲۲۵۲۹ – ۳۲۰۲۲۴۱۰
۰۹۱۵۵۶۱۶۹۲۶ – ۳۲۰۲۲۳۱۴

میلگرد بستر
مسلح کننده دیوار در برابر زلزله
مطابق دستور العمل وزارت مسکن،راه و شهرسازی و (سازمان نظام مهندسی ساختمان)
گروه ساختمانی بیلدر
نمایندگی انحصاری فروش میلگرد بستر در خراسان جنوبی
۰۵۶ ۳۲ ۲۲ ۶۹۲۶ – ۰۹۱۵ ۵۶۵ ۶۳۶۰

فروشگاه خوشخواب
تشک
روتختی
همراه با گارانتی معتبر
نقد – اقساط
بین منتظری ۸ و ۱۰
۰۹۱۵۷۲۰۸۱۸۷ - ۳۲۲۲۳۱۹۴

شیشه و آینه مهدی نژاد
فروش و نصب انواع شیشه ساختمانی دو جداره ، صنعتی و طلق در رنگهای متنوع
خیابان کارگران – بین کارگران ۱۷ و ۱۹
همراه: ۰۹۱۵ ۵۶۱ ۴۳۷۴

آجر سفال متین
بلوار شهید فایده – جنب مجتمع کوثر
۰۹۱۵۱۶۰۸۱۰۶ (موسوی) ۰۹۱۵۱۶۰۴۸۲۷ (صبحی)

جای تبلیغات شما اینجاست

فروش ویژه آغاز شد
تست و تعویض در محل مشتری با پیک رایگان
بیرجند – چهارراه جوادیه – نبش فهمیده ۱ – (الو آقای باتری)
۰۹۱۵ ۳۶۱ ۸۸۰۲
الو آقای باتری

۳۰ هزار دانش‌آموز خراسان جنوبی تلفن همراه هوشمند ندارند

مدیرکل آموزش و پرورش خراسان جنوبی گفت: با توجه به مجازی شدن تدریس به علت شیوع ویروس کرونا ۳۰ هزار دانش‌آموز این استان نیازمند تلفن همراه و تبلت هوشمند برای برخورداری از امکانات شبکه شاد هستند.

محمد علی واقعی به ایرنا افزود: با توجه به رایزنی‌هایی که با اداره کل نوسازی مدارس و استانداری خراسان جنوبی صورت گرفته تاکنون پنج هزار تلفن همراه هوشمند در اختیار مدارس استان قرار گرفته که به صورت امانی در اختیار دانش‌آموزان قرار می‌گیرد.

وی ادامه داد: با توجه به رایزنی‌هایی که با خیرین و بانک‌ها صورت گرفته امیدواریم بر تعداد تلفن‌های همراه افزوده شود اما به طور مسلم رهایی از این مشکل نیازمند توجه بیش از پیش خیران است.

واقعی اظهار داشت: در کنار این مشکل برخی از شهرستان ها زیر ساخت های لازم اینترنتی را ندارند که باز هم با هماهنگی‌های انجام شده آموزش از طریق درس‌نامه و جزوات آموزشی صورت می‌گیرد.

وی بیان کرد: استفاده از بسته‌های آموزشی آفلاین همچون فلش و لوح فشرده از دیگر اقداماتی است که برای هرچه بهتر ارایه شدن آموزش انجام می‌شود.

واقعی با بیان اینکه بسیاری از مشکلات شبکه شاد از ابتدای فعالیت تاکنون رفع شده است تصریح کرد: اعتراض‌هایی که بعضا از طریق خانواده‌ها برای نحوه دانلود هست مربوط به پهنای باند موجود در استان است که در پیک مصرف پاسخگو نیست.

وی در ادامه از خیران درخواست کرد که با ورود به بحث آموزش زمینه ساز برقراری عدالت آموزشی شوند تا دانش‌آموزی با نداشتن امکانات آموزشی از گروه همسالان عقب نماند هرچند آموزش و پرورش تمام تلاش خود را برای تحقق این امر به کار گرفته است. ۱۷۲ هزار دانش آموز خراسان جنوبی در ۲ هزار و ۷۳۴ آموزشگاه تحصیل می‌کنند.

استاندار: مدیریت بومی راه غلبه بر کرونا است

امروز خراسان جنوبی - گروه خبر

استاندار خراسان جنوبی گفت: برای غلبه بر مشکلات شیوع بیماری کرونا، چاره‌ای جز پیاده‌سازی مدیریت بومی نداریم و در شرایط فعلی با توجه به میزان شیوع بالای بیماری در استان، نیازمند کار جهادی و تصمیم‌گیری‌های سریع هستیم.

حمید ملانوری روز گذشته در جلسه ستاد استانی مدیریت بیماری کرونا افزود: مدیریت بومی و تصمیم‌گیری‌ها بر مبنای شرایط محلی و منطقه‌ای، دست ما را در مهار بیماری بازتر می‌کند. وی گفت: اگر برای اجرای برنامه‌ها و محدودیت‌ها منتظر اعلام نظر ستاد ملی کرونا بمانیم، مشکلات موجود به زودی حل نخواهد شد. استاندار خراسان جنوبی با اشاره به بحران پیش آمده در اثر شیوع کرونا در استان تصریح کرد: کرونا، بحرانی است که هم به صورت مستقیم با سلامت جامعه ارتباط دارد، هم اینکه هزینه‌های بسیار زیادی را بر مردم و دولت تحمیل کرده و درآمدها را بسیار کاهش داده است.

وی گفت: در این موقعیت، تصمیم‌گیری‌ها باید به گونه‌ای باشد که با لحاظ تمامی جوانب امور، تبعاتی برای دیگر بخش‌ها و حوزه‌ها نداشته باشد. ملانوری افزود: برای مثال اگر قرار است برای تعطیلی واحدهای صنفی تصمیمی اتخاذ شود باید برای جبران کاهش درآمدهای اصناف نیز برنامه‌ریزی‌های لازم صورت گیرد.

وی با تاکید بر اینکه مصوبات ستاد استانی کرونا حاصل خرد جمعی است متذکر شد: ما باید با بارش افکار عمومی به تصمیمی واحد برسیم و برای اجرایی شدن آن هم قاطعانه برخورد کنیم.

نماینده عالی دولت در خراسان جنوبی با اشاره به همراهی مردم در ۲ دوره قبلی شیوع بیماری در استان گفت مردم متدین و نجیب استان تمکین به قانون دارند و چون شرایط را درک می‌کنند، قطع به یقین در اجرای مصوبات ستاد نیز همراهی خواهند داشت.

وی گفت: اینکه در یک استان با جمعیت ۸۰۰ هزار نفری روزانه ۱۰ الی ۱۲ نفر را در اثر بیماری از دست می‌دهیم، بحران جدی است و باید به طور دقیق به مردم اطلاع رسانی شود تا عمق فاجعه را بدانند.

کمیته‌های ستاد استانی فعال‌تر شوند

ملانوری فعال‌تر شدن کمیته‌های ذیل ستاد استانی مدیریت کرونا را خواستار شد و گفت: جای اصناف، حوزه‌های فرهنگی و سایر بخش‌ها در این کمیته‌ها خالی است، نماینده اقشار و گروه‌های مختلف باید با حضور در کمیته‌های ذیل ستاد، گرد هم جمع شوند و درخصوص مسایل و مشکلات موجود به جمع‌بندی برسند و برای برون رفت از آنها، راهکار ارائه کنند. وی فرهنگ‌سازی و اطلاع رسانی درست را در شرایط فعلی الزام‌آور دانست و اظهار داشت: روابط عمومی‌های دستگاه‌های اجرایی، ظرفیت‌های خوبی برای اطلاع رسانی و آگاهی بخشی هستند.

استاندار خراسان جنوبی با تاکید بر اینکه برخی تصمیمات باید در درون استان اتخاذ شود گفت: بنده به عنوان نماینده عالی دولت در استان، همه مسئولیت مرتبط با تصمیمات ستاد استانی کرونا را می‌پذیرم.

وی تصریح کرد: محدودیت‌های ۱۰ گانه برای شهرهایی است که وضعیت قرمز دارند و در استان ما که اغلب شهرها به رنگ مشکی درآمده‌اند باید محدودیت‌های جدید اعمال شود.

ورودی آرامستان‌ها بسته می‌شود

وی سپس به گلایه‌های اعضا از شلوغی آرامستان‌ها اشاره کرد و گفت: از همین امروز، فرمانداران مکلفند تمامی شهرداران و دهیاران را بسیج کرده، راه‌های ورودی آرامستان‌ها را مسدود کنند.

ملانوری تاکید کرد: از امروز مسئولیت اجرای محدودیت‌های لازم در ورودی و خروجی آرامستان‌ها به عهده شهرداران و دهیاران است و باید پاسخگوی حوادث احتمالی در این زمینه باشند. وی گفت: براساس مصوبه امروز ستاد کرونا، مراسم تشییع جنازه باید با حضور حداقلی در حد هفت تا هشت نفر برگزار شود و افراد بلافاصله بعد از انجام مراسم تدفین از محیط خارج شوند.

استاندار خراسان جنوبی برای برخی موارد مطرح شده همچون کاهش ساعت کاری کارکنان دولت، محدود کردن ساعت فعالیت واحدهای خدماتی و اصناف و تعطیلی بانک‌ها، تصمیم‌گیری نهایی را به اعلام نتیجه جلسات تخصصی که به زودی برگزار می‌شود، موکول کرد.

لزوم استفاده از ظرفیت نیروهای داوطلب و بسیج

وی پیشنهاد داد: یکی از مواردی که باید در کمیته‌ها مورد ارزیابی قرار گیرد، این است که چگونه می‌توان با استفاده از ظرفیت نیروهای امدادی، داوطلب و بسیج، خدمات را به منازل مردم برد تا از خروج آنها برای تأمین مایحتاج و ضروریات جلوگیری شود.

ملانوری بر تشکیل جلسات مستمر و بی‌وقفه تا زمان برگشت استان به وضعیت مطلوب تاکید کرد و گفت: برخی از حوزه‌ها همچون جهاد کشاورزی، صنعت، معدن و تجارت، اتاق اصناف و موارد مشابه که جامعه هدف خاص دارند، موظفند تا جلسه بعدی ستاد کرونا، پروتکل‌های مرتبط را طراحی و ارائه کنند تا در جلسه ستاد مورد نقد و بررسی قرار گیرد.

وی افزود: برگزاری رزمایش‌های توزیع کمک‌های مؤمنانه و کمک به اقشار آسیب پذیر در شرایط فعلی نیز باید در دستور کار ستاد قرار داشته باشد.

اعضای حاضر در جلسه ستاد استانی مدیریت کرونا نیز درخصوص اقدامات صورت گرفته و کاستی‌های موجود در زمینه مهار کرونا مواردی را مطرح کردند و از جمع فرمانداران که به صورت تصویری در جلسه حضور داشتند، آخرین وضعیت شهرستان‌های خود را تشریح کردند .

خودنمایی شالیزارهای طبس در دل کویر

ازمیغان تنها روستای تولیدکننده برنج در خراسان جنوبی است که در کنار نخل های خرما خوشه‌های شلتوک برنج به چشم می خورد.به گزارش باشگاه خبرنگاران جوان خوشه‌های شلتوک در ازمیغان طبس امسال زودتر از همیشه به رنگ طلایی درآمده و فصل برداشت آغاز شده است. شالی کاران طبسی می گویند :۶۰ سال است که شالی کاری داریم و برنج مرغوب و خوش طعمی به دست می آوریم. روستاییان هم گفتند : هرکسی برای بازدید به روستای ازمیغان می‌آید در تعجب است که چطور در کنار نخل خرما شالیزار وجود دارد.برنج ازمیغان رقیبی در شهرستان طبس ندارد و یکه تازی می کند و تنها روستایی است که در خراسان جنوبی برنج کشت می کند و علاوه بر طبس به شهرهای هجوار و مشهد و یزد هم ارسال می‌شود.

یکی دیگر از مزیت های این محصول این است که از سموم و کود شیمیایی کمتری استفاده می‌شود و کیفیت خوبی دارد.

کشاورزان می گویند : حاصل ۷ ماه زحمت کشی و دسترنجمان را برداشت می کنیم و قیمت هر کیلو برنج ۳۰ هزار تومان است.

برنج ازمیغان طبس در یک ماه آینده وارد بازار خواهد شد و پیش بینی شده ۱۵۰ تن شلتوک معادل۱۰۰ تن برنج امسال از مزارع روستای ازمیغان برداشت شود.

رئیس دانشگاه علوم پزشکی بیرجند:

نمودار عمودی کرونا در خراسان جنوبی

مردم همکاری کنند

امروز خراسان جنوبی - گروه خبر

رئیس دانشگاه علوم پزشکی بیرجند با بیان اینکه نمودار کرونا در خراسان جنوبی عمودی شده و به طرف بالا حرکت می‌کند، گفت: امیدواریم با اعمال محدودیت‌های فعلی شاهد شکسته شدن این پیک باشیم. به گزارش امروز خراسان جنوبی محمد دهقانی فیروز آبادی بیان کرد: تعداد بیماران حاد تنفسی و مبتلا به کرونا طی هفته گذشته روند بسیار بالایی داشته است. وی با بیان اینکه علی رغم تخت موجود برای بستری، با افزایش موارد بستری میزان خستگی کادر پزشکی بیمارستان هم افزایش می‌یابد، افزود: با ادامه این روند، آمار موارد بدحال و فوتی باز هم افزایش پیدا خواهد کرد و روز به روز فاصله ما با میانگین کشوری کمتر می‌شود. رئیس دانشگاه علوم پزشکی بیرجند ادامه داد: در صورت بیشتر شدن آمار، تخت‌های ویژه هم پاسخگو نخواهد بود و راه اندازی آن، هزینه زیادی لازم دارد. وی با بیان اینکه نمودار کرونا در خراسان جنوبی عمودی شده و به طرف بالا حرکت می‌کند، اظهار کرد: امیدواریم با اعمال محدودیت‌های فعلی و ادامه این روند، شاهد شکسته شدن این پیک در استان باشیم.

گلایه از اصناف

دهقانی فیروزآبادی با بیان اینکه اجرای محدودیت‌های ده گانه در مورد فعالیت برخی گروه‌ها و ممنوعیت بعضی از مکان‌ها مثل آرامستان ها در شهرستان‌های قرمز هر هفته تمدید می‌شود، افزود: همچنین تا ۲۳ آبان ماه این محدودیت‌های ده گانه در شهرستان‌های مشکی و قرمز اعمال و تمدید می‌شود. وی بیان کرد: گروه دوم محدودیت‌ها در خصوص ۴۶ شهرستان بحرانی کشور اعمال شده که سه شهرستان بیرجند، قاین و طبس از خراسان جنوبی هم شامل این محدودیت‌ها می‌شوند. رئیس دانشگاه علوم پزشکی بیرجند ادامه داد: در این شهرستان‌ها محدودیت‌های فعالیت گروه‌های شغلی ۲، ۳ و ۴ از چهارشنبه شروع شده و تا ۲۳ آبان ماه ادامه خواهد داشت، اعمال می‌شود. وی بیان کرد: گروه جدید محدودیت‌ها که دیروز در ستاد ملی مطرح شده، هنوز رسماً ابلاغ نشده و قرار است ساعات کاری مشاغل، مشخصی باشد و بعد از آن بازه، اجازه فعالیت نداشته باشند.دهقانی فیروزآبادی با بیان اینکه تاکنون استقبال صددرصدی از محدودیت‌ها انجام نشده و به طور میانگین بین ۶۰ تا ۸۰ درصد محدودیت گروه‌های شغلی ۲، ۳ و ۴ اعمال شده است، اظهار کرد: انتظار می‌رود اصناف از همه محدودیت‌ها تبعیت کنند که این امر اتفاق نیفتاده است.

اهدای ۲۷۰ واحد پلاسما توسط بهبودیافتگان

دهقانی با بیان اینکه یکی از روش‌های درمان بیماران بدحال کرونا، پلاسما درمانی است، گفت: پلاسمای کسانی که دچار کرونا شده و بهبود یافته‌اند بعد از ۲۸ روز گرفته و به افراد نیازمند که شرایط تنفسی بدتری دارند، اهدا می‌شود. وی با بیان اینکه بر اساس آمار، از ابتدای شیوع کرونا ۲۷۰ واحد پلاسما اهدا و در بیمارستان‌ها مصرف شده است، افزود: از این میزان پنج تا شش هزار نفر بهبود یافته از کرونا داشتیم.

دهقانی فیروز آبادی خواستار اهدای پلاسمای خون توسط بهبود یافتگان شد و افزود: اهدای پلاسما به هیچ عنوان خللی در سیستم ایمنی بدن ایجاد نمی‌کند بنابراین بهبودیافتگان نگران نباشند.رئیس دانشگاه علوم پزشکی بیرجند خواستار همراهی مردم در قطع زنجیره انتقال کرونا شد و گفت: از هم استانی‌ها خواستاریم پروتکل‌های بهداشتی را رعایت کنند تا بتوانیم این پیک را بشکنیم.

به مناسبت روز رادیولوژی :

خدمات رادیولوژی در خدمت بیماران کرونایی

ابتلای ۵۰ درصدی شاغلین در بخشهای رادیولوژی به کرونا

مدافعان سلامتی که کمتر از آنها یاد می شود

امروز خراسان جنوبی - دانش

متخصص رادیولوژی، فلوشیپ اینترونشن و دانشیار دانشگاه علوم پزشکی بیرجند در خصوص اقدامات بخش رادیولوژی در مبارزه با کرونا گفت: با شیوع ویروس کرونا بخش های رادیولوژی بیمارستان های امام رضا (ع)، ولیعصر(عج) و رازی بیرجند درگیر تصویر برداری از بیماران کرونایی شدند. تلاش ما در سه بیمارستان مذکور و در راس آن بیمارستان ولیعصر (عج) به عنوان مرکز بیماران کرونایی و اخیرا نیز بخشی از بیمارستان رازی به بیماران کرونا اختصاص پیدا کرده ارائه خدمات هر چه بهتر به این بیماران می باشد. دکتر مهیار محمدی فرد افزود: بیمارستان ولیعصر (عج) برای تصویر برداری از بیماران کرونایی علی الخصوص بیماران بستری اختصاص داده شد. همچنین در بیمارستان های امام رضا(ع) و رازی، تصویر برداری از بیماران کرونایی و در کنار آن تصویر برداری از بیماران ترومایی انجام می شود. دانشیار دانشگاه علوم پزشکی بیرجند با بیان اینکه برای انجام سی تی اسکن از پروتکل استاندارد low dose سی تی اسکن استفاده می شود افزود: استاندارد سازی ریپورت ها نیز به نحو احسنت در حال انجام و همکاران ما ریپورت ها را به صورت استاندارد طی ۲۴ ساعت ارائه می دهند.

ابتلای ۵۰ درصد شاغلین بخش های رادیولوژی به کرونا

وی با بیان اینکه حدود ۵۰ درصد همکاران شاغل در بخش های رادیولوژی به کرونا مبتلا شدند گفت: در بخش های رادیولوژی و سی تی اسکن علی رغم رعایت کامل دستورالعمل ها توسط همکاران، باز هم به علت تعدد بیماران، حدود ۵۰ درصد از همکاران ما در بخش های رادیولوژی که شامل رادیوتکنولوژیست ها، دستیاران، منشی ها و بیماربران است، به کرونا مبتلا شدند. که خوشبختانه اکثر آن ها بهبود پیدا کرده و تنها یک نفر از همکاران ما حالشان مساعد نیست که برایشان آرزوی سلامتی داریم.

مردم مراجعات غیر ضرورشان را حذف کنند

وی یادآور شد: از بیماران تقاضا می شود برای حفظ سلامت خودشان و ارائه خدمات بهتر به بیماران اورژانسی، از مراجعات غیر ضروری خودداری کنند.گاهی اوقات افرادی مراجعه می کنند که با فرد مبتلا در ارتباط بوده و می خواهند از سلامتی خود اطمینان حاصل کنند

که در این مرحله ممکن است سی تی اسکن منفی باشد علی رغم اینکه آن افراد درگیر هستند چون ممکن است افراد به کرونا مبتلا شوند و ریه آن ها درگیر نشود و با ضعف و بیحالی و درگیری سیستم گوارش همراه باشد و یا اینکه ممکن است در آن زمانی که مراجعه می کنند دوره کومون بیماری بوده و علائمی در ریه ظاهر نشده باشد و یک هفته بعد علائم ظاهر شود. بنابراین لطفا بیمارانی مراجعه کنند که علائم ریوی داشته و با دستور پزشک باشد. دکتر محمدی فرد در پایان ضمن تبریک روز رادیولوژی به متخصصین رادیولوژی، کارشناسان و دستیاران رادیولوژی و قدردانی از زحمات آن ها در خط مقدم مبارزه با کرونا خواست با رعایت پروتکل های بهداشتی یاری گر مدافعان سلامت باشند.

اخبار علمی

ویتامین‌هایی که ابتلا به کرونا را کاهش می‌دهد

ویتامین‌هایی که ابتلا به کرونا را کاهش می‌دهد

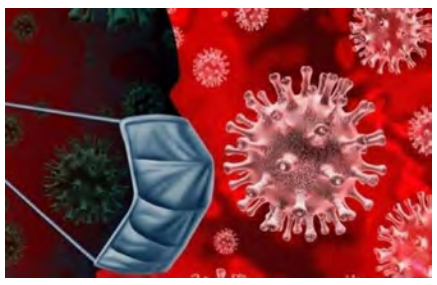

مسوول بخش میکروبیولوژی بیمارستان قلب شهید رجایی گفت: رژیم غذایی در تقویت سیستم ایمنی بدن و ابتلا به بیماری‌ها و ویروس کرونا نقش بسیار موثری دارد و می‌توان با دریافت مواد غذایی سالم، بدن را در برابر بسیاری از بیماری‌ها مقاوم کرد. هنگامه صعودی در گفت و گو با ایرنا اظهار داشت: بدن ما به گروه هایی از میکرو المان ها نیاز دارد تا با ویروس کرونا و سایر ویروس ها مقابله کند و این ریزمغذی ها در غذاهای سالم وجود دارد.

وی ادامه داد: ویتامین دی نقش موثری در ایمنی دستگاه تنفسی و التهابات ناشی از آن دارد؛ بنابراین بسیار اهمیت دارد که سطح ویتامین دی بدن بالا باشد. البته ویتامین دی شبیه شمشیر دو لبه است که در برخی تحقیقات هم توصیه نمی شود اما کمبود آن برای بدن مضر است. این متخصص میکروبیولوژی زینک یا روی را برای تقویت ایمنی بدن در شرایط بیماری های عفونی و ویروسی تاثیرگذار دانست و افزود: ویتامین سی نیز برای ایمنی بدن بسیار مفید است البته تحقیقات و بررسی ها روی ویتامین ها در حال انجام است و نمی توان گفت ویتامینی به صورت قطعی از ابتلا به کرونا جلوگیری می کند.

صعودی تاکید کرد: ۸۰ درصد افرادی که به کرونا مبتلا می شوند، نقص ویتامین دی دارند و در بدن ما ایرانی ها به خصوص بانوان کمبود شدید ویتامین دی ملاحظه می شود؛ بنابراین نیاز است ویتامین دی و زینک مصرف شود و سبزیجات تازه، میوه ها کمک می کنند که بدن در برابر بیماری ها مقاومت داشته باشد و با ویروس مقابله کند. در مقابل آن مواد غذایی چرب و کم تحرکی بدن را ضعیف می کند و نمی تواند به خوبی با ویروس و بیماری ها مبارزه کند. مسوول بخش میکروبیولوژی بیمارستان قلب شهید رجایی اظهار داشت: به طور کلی برای تقویت بدن نیاز است که تمام مواد غذایی مصرف شود اما اولویت با ویتامین های دی، زینک و سی است.

خطر ابتلا به کووید ۱۹ در بیماران مبتلا به روماتیسم کمتر است

مطالعه محققان نشان می دهد احتمال ابتلا به بیماری کووید۱۹ در افراد مبتلا به بیماری های روماتیسمی کمتر است و در صورت ابتلا، از نوع خفیف خواهد بود. به گزارش مهر، همچنین محققان دریافتند مرگ و میر در بین بیماران روماتیسمی در صورت ابتلاء به کووید ۱۹ بسیار کم است.

مهلک‌ترین سم موجود در برنج و راه خلاصی از آن

دانشمندان انگلیسی به تازگی به روشی ساده برای خلاصی از آرسنیک موجود در برنج دست یافتند.

به گزارش میل آنلاین، مسمومیت با آرسنیک یکی از رایج‌ترین مسمومیت‌ها در جهان است. آرسنیک که در فارسی به اکسیدان مرگ موش و سولفید آن زرنیخ گفته می‌شود، شبه فلز سمی معروفی است که به سه شکل زرد، سیاه و خاکستری یافت می‌شود. آرسنیک و ترکیبات آن به‌عنوان آفت کش بکار می‌روند که شامل علف‌کش، حشره‌کش و آلیاژهای مختلف است. آرسنیک و تمامی ترکیبات آن بسیار سمی هستند. آرسنیک با مختل کردن وسیع سیستم گوارشی و ایجاد شوک منجر به مرگ می‌شود. سایر عوارض بلند مدت این سم، سرطان پوست و صدمات جدی به روده و کبد است.

یکی از راه‌های مسمومیت با آرسنیک، مصرف برنج‌های آلوده به این ماده است. از این رو، محققان به تازگی بهترین راه برای پاک کردن برنج از این ماده در حین پخت و پز را معرفی کردند.

تحقیقات نشان داده است جوشاندن آب پیش از افزودن برنج و سپس آبکش کردن آن می‌تواند به میزان زیادی ماده آرسنیک موجود در برنج را کاهش دهد. سپس دوباره به برنج آب تازه اضافه کرده و مراحل پخت را انجام دهید و سپس آن را دَم کنید. دانشمندان دانشگاه شفیلد انگلیس اعلام کردند با این روش می‌توان به میزان زیادی سطح آرسنیک موجود در برنج را کاهش داد به طوری که دیگر برای انسان کشنده نباشد. تحقیقات آزمایشگاهی نشان داده است حداقل ۵۰ درصد از آرسنیک موجود در برنج قهوه‌ای (حاوی سبوس) با این روش تصفیه می‌شود. در برنج سفید (فاقد سبوس) این روش می‌تواند تا ۷۴ درصد از سطح آرسنیک را کاهش دهد.

ممکن است بیماری‌های قبلی از شما در برابر کرونا محافظت کند

دانشمندان انگلیسی با بررسی بعضی افراد دریافتند که آنتی بادی‌های تولید شده در اثر بیماری‌های قبلی ممکن است از شما در مقابل کرونا محافظت کند. به گزارش باشگاه خبرنگاران جوان، محققان موسسه فرانسیس کریک در انگلیس توضیح دادند که سیستم ایمنی بدن در صورت مواجه با ویروس، شروع به تولید آنتی بادی می‌کند. حال این آنتی بادی‌ها در خون برای مدتی می‌مانند و از ابتلای دوباره جلوگیری می‌کنند. این دانشمندان فهمیدند که بعضی آنتی بادی ها که به دلیل بیماری‌های مختلف تولید شده اند مانند سرماخوردگی، ممکن است در برابر ابتلا به کرونا از فرد محافظت کند.

در این مطالعه که در مجله ساینس منتشر شده گفته شده دانشمندان یافتند که بعضی مردم به ویژه کودکان به دلیل داشتن آنتی بادی‌های بیماری‌های ویروسی در خون خود، در برابر کرونا مقاوم هستند.

افزایش ۱۰ درصدی خطر مرگ با هر ماه تاخیر در روند درمان سرطان

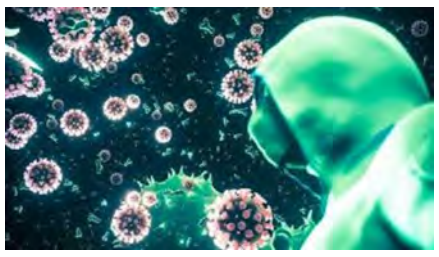

مطالعات نشان می دهد افرادی که درمان سرطان شان یک ماه به تعویق می افتد در اکثر مواقع با ۶ تا ۱۳ درصد ریسک بیشتر مرگ مواجه هستند. به گزارش مهر، محققان دانشگاه کوئین کانادا دریافتند تأخیر در روند درمان بیماری سرطان تأثیر قابل توجهی بر نرخ مرگ و میر افراد دارد.

در این مطالعه، تیمی از محققان مطالعات مرتبط با این موضوع را بین سال‌های ۲۰۰۰ تا ۲۰۲۰ بررسی کردند.

این مطالعات حاوی اطلاعات مربوط به سه نوع درمان با جراحی، شیمی درمانی یا رادیوتراپی برای هفت نوع سرطان از جمله مثانه، پستان، روده بزرگ، مقعد، ریه، دهانه رحم و سر و گردن بود که در مجموع ۴۴ درصد تمام سرطان‌های شایع در جهان را دربرمی گیرد. بررسی نتایج نشان داد در مورد هر سه نوع شیوه درمانی، تأخیر درمان به مدت ۴ هفته با افزایش ریسک مرگ مرتبط است.

گفته می‌شود

*** گفته می شود** ریچارد لوسکومب در گاردین به این موضوع پرداخته که روزهای آتی آمریکا خطرناک‌ترین روزهای خود را سپری خواهد کرد که بدترین آن گسترش مرگ و میر کرونایی است.ترامپ قصد اخراج دکتر فائوچی مسوول مبارزه با کرونای کاخ سفید را دارد و شاهد بزرگترین خشم سیاسی در تاریخ خواهیم بود.چه کسی می‌داند که یک مستبد نشسته در کنج چه کار خواهد کرد؟ در مورد معاملات مالی ترامپ بررسی جدید صورت خواهد گرفت و کلاهبرداری‌های بانکی و بیمه‌ای وی رو خواهد شد. ترامپ به زودی حمایت «بیل بار» دادستان کل را از دست خواهد داد و باید خود را برای عواقب قانونی کارهایی که کرده، آماده کند .

*** گفته می شود** حسین فریدون در نامه ای تلاش یک روزنامه برای مرتبط ساختن نام وی با پرونده های دو مقام سابق قوه قضاییه را پرونده سازی تازه این روزنامه دانست و در جوابیه ای برای روزنامه مذکور تاکید کرد که جستجوی نام من در هر پرونده‌ای نتیجه‌ای نخواهد داشت چرا که من نه امامی را می‌شناسم و نه طبری را که کنار گوش دوستان این روزنامه بود و نمی‌خواستند او را ببینند و جرأت نمی‌کردند درباره او افشاگری کنند.

*** گفته می شود** رضا روستا آزاد، از چهره های سیاسی اصولگرا گفته بسیاری از کسانی که امروز به عنوان کاندیدا در بین اصولگرایان مطرح می‌شوند زمینه اجتماعی برای رئیس جمهور شدن ندارد.

*** گفته می شود** نجاح محمدعلی روزنامه‌نگار عراقی در توئیتر نوشته طلال ناجی مسئول اطلاعات فرودگاه بغداد و متهم اصلی در ترور سردار سلیمانی به سفارت عراق در انگلیس فراری داده شد. او متهم به خبرچینی و لو دادن لحظه ورود و خروج سردار قاسم سلیمانی و ابومهدی المهندس از فرودگاه بغداد به آمریکایی‌ها بود و کیف همراه شهید سلیمانی را به سرقت برده است.

*** گفته می شود** سید حسین موسویان، دیپلمات سابق کشورمان درباره نتایج انتخابات آمریکا اظهارنظر کرد.موسویان نوشته درباره عبور از شرایط کنونی، دوره ۲۰ ژانویه تا انتخابات ریاست جمهوری ایران تعیین کننده است، نباید کاری کنیم بایدن هو شود و به برجام نگردد، فکر مذاکره با آمریکا نباشیم، بلکه بازگشت امریکا به برجام را تسهیل کنیم؛ همین کافی است.

*** گفته می شود** عضو حزب اعتماد ملی درباره حضور نام‌های تکراری در انتخابات ریاست جمهوری ۱۴۰۰ مطالبی بیان کرد.محمدرضا خباز عضو حزب اعتماد ملی با اشاره به انتخابات ریاست جمهوری سال آینده گفت: ما باید ریاست را یک مسئولیت بدانیم، یعنی اگر مسئولیتی به ما واگذار شد به عنوان طعمه به آن نگاه نکنیم تا مشکلات مردم به راحتی رفع شود.او ادامه داد: رسیدن به ریاست جمهوری، قوه قضائیه، مجلس شورای اسلامی و ... نباید هدف باشد، بلکه باید ابزاری برای خدمت به مردم باشد، به نظر من اگر هم فردی چندین بار در انتخابات خودش را عرضه کرد و مردم از آن استقبال نکردند، دیگر نباید وارد این عرصه شود زیرا جنبه سبکی دارد و شان و جایگاه آن زیر سوال می‌رود و خوب نیست، همچنین ممکن است مردم فکر کنند که این افراد دنبال قدرت و قدرت طلبی هستند.

به ملانصرالدین گفتند وسط دنیا کجاست، یک میخ روی زمین کوبید و گفت همین جاست

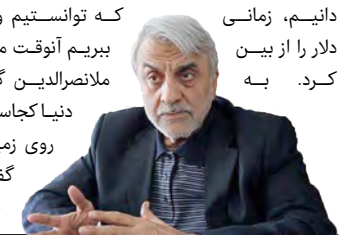

مصطفی هاشمی طبا در واکنش به وعده دلاری محسن رضایی گفت: چگونه می توانیم درآمد سرانه را ۵۰ هزار دلار کنیم؛ اگر شدنی است راهکار بدهند، باید خط مشی و برنامه ریزی داشت. جالب است که به دلار هم می گویند یعنی همه دنبال دلار هستند و چشمشان به آمریکا است. به ریال بگویید چرا به دلار مطرح می کنید. متاسفانه خودمان را وابسته به آمریکا و پول آمریکا می دانیم، زمانی که توانستیم وابستگی به دلار را از بین ببریم آنوقت می توان کاری کرد. به ملانصرالدین گفتند وسط دنیا کجاست، یک میخ روی زمین کوبید و گفت همین جاست.

پسرم رفته آمریکا درس بخواند

معصومه ابتکار، معاون رئیس جمهور در امور زنان و خانواده گفت : سالانه هزار دانشجو می روند، درس می خوانند و برمی گردند، پسر من از طریق ویزای دانشجویی رفته، بعد هم به ایران بازخواهد گشت. ما می بینیم کسی مثل مسیح علینژاد هر روز یک دروغی در این باره می گوید.

۳۱ درصد موارد ابتلا به کرونا در مهمانی‌های خانوادگی

دکتر رئیسی معاون بهداشت وزیر بهداشت، درمان و آموزش پزشکی و سخنگوی ستاد مقابله با کرونا گفت: جمع‌های خانوادگی یکی از کانون‌های اصلی بیماری کووید-۱۹ اعلام شده است. ۳۱ درصد موارد ابتلا به کرونا در مهمانی‌های خانوادگی بوده است. با صحبت کردن یک بیمار افشانه‌های حاوی ویروس سریعتر منتشر می‌شود، سرعت انتشار افشانه‌ها در هنگام بلند صحبت کردن ۵۰ برابر زمانی است که سکوت می‌کنیم. یک ساعت صحبت بلند افشانه‌های حاوی ویروس را در هوا به گردش می‌اندازد.عدم مخالفت رئیس جمهور در این خصوص وجود نداشته و تاکنون در ستاد ملی چنین موضوعی در خصوص تعطیلی سراسری تهران مطرح نشده است.

هر دو دقیقه یک نفر بر اثر فشار خون می‌میرد

سعید نمکی وزیر بهداشت، درمان و آموزش پزشکی گفت: از ۳۸۰ هزار مورد مرگ و میر سالانه در سالهای اخیر، ۹۷ هزار مورد مربوط به فشارخون بالا بوده است. اصلاح شیوه زندگی مردم در مدرسه شکل می‌گیرد. در مدرسه دانش آموز می آموزد که تغذیه سالم چیست و چاقی و اضافه وزن می تواند عامل دیابت و پرفشاری خون زودرس باشد. برای کرونا و مرگ و میر بالای کرونا غصه می‌خوریم. متوجه نیستیم که سالانه ۱۰۰ هزار نفر به وسیله قاتل خاموشی به نام پرفشاری خون، جان خود را از دست می دهند . می‌گوییم هر سه دقیقه یک ایرانی به دلیل کرونا می‌میرد اما هر دو دقیقه یک نفر به دلیل پرفشاری خون، جان خود را از دست می‌دهد.

دولت آینده آمریکا اشتباهات را جبران کند

رئیس جمهور روحانی در جلسه ستاد هماهنگی اقتصادی دولت گفت: سیاست پر آسیب ترامپ نه تنها توسط ملت‌های جهان که از سوی مردم آمریکا هم بالاخره با مخالفت روبرو شد. دولت آینده آمریکا از فرصت پیش آمده برای جبران اشتباهات گذشته استفاده کند. ایران همواره به تعهدات خود پایبند بوده و تعامل سازنده با جهان را راهبرد خود می داند. مقاومت قهرمانانه ملت ایران اثبات کرد که سیاست فشار حداکثری محکوم به شکست است. سیاست حفظ ارزش پول ملی و کمک به تولید ملی و رشد اقتصادی کشور با قوت دنبال می‌شود.

مساله اصلی ایران این است ما اسرائیل را به رسمیت نشناختیم

سعید لیلاز فعال سیاسی اصلاح‌طلب گفت : "وقتی در یک جنگلی به نام خاورمیانه زندگی می‌کنی که دائما همه سعی می‌کنند تو را بخورند و قورت دهند، از جمله ایالات متحده آمریکا، بسیار ساده‌لوحانه خواهد بود اگر کسی تصور کند که آقای خامنه‌ای بر مبنای امضای برجام، پروژه‌های قوی‌سازی ایران را رها می‌کند. اگر رها کند، ما نمی‌گذریم! " آمریکایی‌ها از ابتدا برجام را اجرا نکردند اصلا. اجرا کردند؟ ابدا. از ابتدا برجام اجرا نشد. به‌علاوه ما همه‌مان می‌دانستیم، بارها هم گفته بودیم. اصلا این حرف هم حرف بسیار بی‌ربطی است که بگوییم چون برجام را امضاء کردیم، باید از پروژه‌های موشکی‌مان بیاییم پایین؟ برای این‌که یک خبرنگار خارجی به من گفت شما چرا روی موشک متمرکز شدید؟ گفتم برای این‌که ما هواپیما نداریم، ما اگر هواپیمای جنگنده می‌داشتیم؛ شما الان قول بده ۵۰ اسکادران هواپیمای جنگنده F۳۵ به ایران بفروشند، با تجهیزاتش، با لوازم یدکی‌اش، با آموزش و با همه چیز، آن وقت ما هم پروژه موشکی‌مان را بگذاریم کنار. هر وقت آن اتفاق افتاد، این هم می‌افتد. به قول قرآن هر وقت شتر از سوراخ سوزن رد شد، این مساله هم حل می‌شود. کجای برجام نوشته بودند ما دیگر حق نداریم بگوییم مرگ بر آمریکا؟ چطور مردم فرانسه حق ندارند بگویند مرگ بر آمریکا، مردم ایران حق ندارند بگویند مرگ بر آمریکا؟ من نمی‌پذیرم این حرف را. چطور در هر تظاهراتی در ایتالیا مردم به آمریکا فحش می‌دهند، در فیلیپین، در تایلند، در تمام کشورهای وابسته به آمریکا گفتن مرگ بر آمریکا مجاز است، چطور در ایالات متحده گفتن مرگ بر آمریکا مجاز است و در ایران مجاز نیست؟ من معتقد نیستم که مساله اصلی ایران این است ما اسرائیل را به رسمیت نشناختیم. اگر قرار بود با به رسمیت شناختن اسرائیل، کشوری مشکلاتش حل شود، الان کثیری از مردم قاهره نباید در قبرستان عمومی قاهره می خوابیدند شب‌ها، ولی دارند آن‌جا زندگی می‌کنند. این حرف ساده لوحانه است.

شورای نگهبان تغییر رویه نخواهد داد

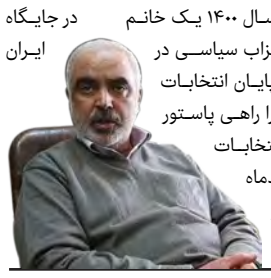

رضا روستا آزاد، از چهره های سیاسی اصولگرا گفت: بسیاری از کسانی که امروز به عنوان کاندیدا در بین اصولگرایان مطرح می‌شوند زمینه اجتماعی برای رئیس جمهور شدن ندارد.در جناح اصولگرا در نهایت سه یا چهار نفر وجود دارند که قدرت اقناع مردم برای جلب نظر ایشان را دارند. مردم از شورای نگهبان یک ذهنیت دارند و هر اقدامی که این شورا انجام دهد، آن ذهنیت تغییر نخواهد کرد. بعید می‌دانم شورای نگهبان در آستانه انتخابات ۱۴۰۰ تغییر رویه دهد، حتی اگر این اتفاق نیز رخ دهد، نگرش مردم به شورای نگهبان تغییر نخواهد کرد. تصور کنیم که اگر حاج قاسم سلیمانی در قید حیات بودند، قطعا چنین فردی می‌توانست با وجود نظامی بودن از سوی مردم مورد استقبال قرار بگیرد. بعید است در سال ۱۴۰۰ یک خانم در جایگاه ریاست جمهوری قرار بگیرد. احزاب سیاسی در ایران قدرت ندارند که یک کاندیدا را تا پایان انتخابات حمایت کرده و فرد مورد نظر خود را راهی پاستور کنند. این احتمال وجود دارد در انتخابات پیش رو اصولگرایان شبیه اسفندماه سال ۹۸ در لحظه آخر با یکدیگر متحد شوند.

دانشگاه‌ها مجاز به ثبت نام حضوری دانشجویان جدید نیستند

علی خاکی‌صدیق معاون آموزشی وزارت علوم، تحقیقات و فناوری گفت : ثبت نام مجازی ثبت نام دانشجویان نو ورود در تمام دانشگاه‌ها در حال اجراست. آموزش برای دانشجویان نو ورود به صورت کاملا الکترونیکی انجام می‌شود؛ اخذ واحد و ثبت نام نیز به صورت صددرصد مجازی انجام می‌شود و هیچ دانشگاهی مجاز نیست فرآیند ثبت نام را حضوری انجام دهد. استفاده از آموزش الکترونیکی از طریق سامانه‌های دانشگاه‌ها، هزینه‌ای برای دانشجویان ندارند و کاملا مجانی است.

دموکراسی تضمین شده نیست، بلکه به اراده ما برای حفاظت از آن بستگی دارد

کامالا هریس، معاون جو بایدن در نخستین سخنرانی پس از پیروزی در انتخابات آمریکا گفت: شما پیام شفافی دادید. شما امید، اتحاد، شایستگی و علم و البته حقیقت را انتخاب کردید. شما جو بایدن را به عنوان رئیس‌جمهور آمریکا انتخاب کردید. شما روز جدیدی را در آمریکا آغاز کردید. از شما بخاطر میزان مشارکت بی‌سابقه خود برای شنیده شدن صدایتان تشکر می‌کنم. شاید من اولین معاون زن باشم، اما آخرین آن نخواهم بود. دموکراسی تضمین شده نیست بلکه به اراده ما برای حفاظت از آن بستگی دارد.

نظارت بر پاساژها و مراکز تفریحی بیشتر شود

عبدالرضا رحمانی فضلی، وزیر کشور گفت: نظارت ها باید بیش از گذشته در مراکز خرید، پاساژها، مراکز خدماتی و تفریحی مثل پارک ها و رستوران ها اعمال شود. همه این اقدامات در نهایت باید به این منتهی شود که تعداد مبتلایان به بیماری کرونا کم شود. سیاست های اتخاذی نظیر ممنوعیت تجمعات، مراسم ها و دورهمی ها باید با جدیت اعمال شود و تاثیری مثبت در مهار بیماری کرونا داشته باشد.

توئیت روز

@Eshaq_jahangiri · 2m **اسحاق جهانگیری**

۱)سرانجام با اعلام نتیجه #انتخابات_آمریکا، دوران ترامپ و تیم ماجراجو و جنگ طلب او به پایان رسید.نقض معاهده هاي بين المللي از محيط زيست تا تحريم هاي اقتصادي و ضد انساني عليه ملت ايران و حمايت از تروريسم و نژاد پرستي، شاكله سياست هاي #ترامپ بود

1 · 1 · 17

@Eshaq_jahangiri · 2m **اسحاق جهانگیری**

۲)ملت ایران که بامقاومت درمقابل سیاست فشارحداکثري ترامپ ایستاد،رنج های ناشی ازاخلال گسترده درمعیشت خود،عدم دسترسی بیماران به دارو وترور سردار #سلیمانی عزیز رافراموش نخواهد کرد.
امیدوارم شاهد تغییرسیاست هاي مخرب امریکا وبازگشت به قانون وتعهدات بين المللي واحترام به ملت هاباشیم

علی شمخانی
@alishamkhani_ir

پایان #ترامپ، شگفتی نیست، حکم مقدر تاریخ است. بیشتر مردم #امریکا بر کارنامه سراسر ناکامی تفکری که قلدری و زورگویی را حلال مشکلات می‌دانست، مهر مردودی زدند. آیا دولت منتخب این درک را دارد که زیر قاب عکس او در کاخ سفید به جای عبارت چهل وپنجمین رییس جمهور بنویسد: «عبرت آیندگان»

ISNA

محسن حاجی میرزایی
@hajimirzaee_m

فارغ از هر وضعیتی که در آینده روابط ایران و امریکا پیش خواهد آمد، نمی توان از رفتن #ترامپ خشنود نبود او با #ارزشهای_انسانی بیگانه بود.

Hossein Kiani حسین کیانی · 13h
طنز/ عکس العمل ایران به پیروزی بایدن

اسحاق جهانگیری اینو ریتویت کرده
قطعا ادمین دستش خورده و نفهمیده چه خبره و گرفته خوابیده:)))

Translate Tweet

naderi_mahmoud @ma... · 1m
Replying to @mimre_pe

سلام، حق باشماست؛ متاسفانه اشتباه ادمین بود.

ISNA

تاثیرات پیروزی «جو بایدن» بر ایران

دکتر عبدالرضا فرجی‌راد سفیر پیشین ایران در نروژ گفت: بایدن در این چند ماه اخیر اعلام کرده این است که به برجام بر می‌گردد اما با شرط و شروط. درباره بازگشت آمریکا به برجام یک مسئله این است که اگر بازگشت با شرط و شروط باشد که ایران نمی‌پذیرد. مسئله دوم این است که تحریم‌ها و فشار حداکثری که ترامپ وارد کرد را چگونه می‌توان برداشت چرا که برخی از این تحریم‌ها زیر چتر قانون ضد تروریسم قرار گرفته است. برای لغو این تحریم‌ها باید کنگره نظر نهایی را دهد. ظاهرا با توجه به انتخابات، سنای آمریکا دست جمهوری‌خواهان خواهد ماند و لغو این تحریم‌ها کار ساده‌ای نخواهد بود. اپوزیسیون نظام و کشورهای مخالف و رقیب ایران در منطقه با شکست ترامپ شرایط بهتری پیدا نخواهند کرد و احتمالا از قدرت و توانایی شان کاسته شود.

مصالح ساختمانی سلمان
سیمان، گچ، آهک، پودر سنگ
خاک گچ،ملات خشک، انواع دیوارهای پیش ساخته
آجر، لوله سیمانی، قیر،بلوک سیمانی
سجادشهر – نبش امامت ۴ (حسین پور) ۰۹۱۵۵۶۱۷۸۵۷

آب شیرین کن کاریزآب
نقد – اقساط
آب شیرین کن پکیج
تعویض فیلتر آب شیرین کن
سه سال گارانتی
خدمات مادام العمر
نماینده انحصاری اکواجوی کانادا
@Karizabb
خیابان معلم – چهارراه اول – قدس غربی – روبروی باشگاه فرهنگیان (مدیریت: حسینی)
۰۹۱۵۷۴۱۷۹۰۰ – ۳۲۲۰۴۴۸۴

درب های اتوماتیک علیزاده
کرکره برقی – جک بازویی – شیشه ای
بین معلم ۷ و ۹ – ۰۹۱۵۳۶۱۹۰۲۷

برهان باتنی
دربهای اتوماتیک
شعبه بیرجند: نبش غفاری ۱۶
۰۹۱۵۵۶۲۶۸۶۰

بنگاه نقاشی عصر انقلاب
انواع رنگ آمیزی ساختمان
در اسرع وقت پذیرفته می شود
آدرس:میدان امام خیابان قائم ۵
جنب مسجد صاحب الزمانی
۰۹۱۵ ۳۶۲ ۹۱۵۸ جوادنیا
۰۹۱۵۹۶۳۳۱۰۵

Medisa MEDISA GALLERY
گالری مدیسا
شال وروسری برند، لباس راحتی، جوراب
(آدرس جدید:بیرجند
معلم ۴۶ جنب بانک کشاورزی)
۰۹۰۲ ۳۲۰ ۰۶۰۶ برجسته
@ medisa_Gallery_Bir
کیفیت، گارانتی محصول ما / قیمت، گارانتی خرید شما

کلید سازی برادران بهدانی
اولین مرکز ساخت و کدگذاری انواع کلیدهای ایمو بلایزر (ضد سرقت) و شناسایی انواع ریموت اتومبیل
ساخت انواع کلیدهای کامپیوتری ، منزل ، اتومبیل
ساخت کلیدهای کددار بدون حضور اتومبیل
ابتدای خیابان طالقانی- داخل طالقانی ۴
۰۹۱۵۳۶۱۲۰۹۵ - ۳۲۲۳۲۲۷۲

تعویض روغن آزادگان
فروش انواع روغن، فیلترجات
تعویض روغن و فیلتر
انواع خودروهای سواری
با تنظیم باد رایگان
سجادشهر-بلوار غدیر-نبش غدیر۲
۳۲۰۳۰۱۶۸ - ۰۹۱۵۹۶۱۰۶۰۸

امور مشترکین
روزنامه امروز خراسان جنوبی
۳۲۴۴۹۹۹۷

تأسیسات پارس شوفاژ
تعمیر – نصب
فروش انواع مشعل های دست دوم
انواع لوازم یدکی مشعل و لوازم کولر
شیر فلکه دست دوم
خیابان معلم – باهنر شرقی – نبش باهنر ۱۳
۳۲۴۳۲۲۰۷ – ۰۹۱۵۱۶۱۴۳۷۵(صادقی)

زمرد لپ تاپ
جشنواره فروش پاییزه
میدان اول مدرس، مجتمع الماس
طبقه همکف واحد۳ - دست راست (مختاری)
۰۹۱۲۴۷۱۰۹۳۵- ۳۲۲۳۱۴۱۸

حجاب سرای حریم ریحانه
عرضه کننده انواع : چادرمشکی
مقنعه های ساده و مدل دار
بسته های جشن عبادت دخترانه
بیرجند –عدل۷ پلاک ۳۶
تلفن: ۳۲۲۱۹۰۶۰
فروشگاه اینترنتی: www.ehejab.ir

فروشگاه میلاد
عرضه بهترین لوازم خیاطی - گلدوزی
گلسازی - آرایشی - بهداشتی - بدلیجات
بورس دکمه
ایرانی و خارجی
کاموا - شابلون
لوازم نور افشانی جشن ها
شعبه ۱:توحید - چهارراه میرزا کوچک خان شرقی
۳۲۴۳۱۸۷۶ - ۰۹۱۵۵۶۱۶۳۷۰ (نبئی)
شعبه ۲ : خیابان ظفر - نبش ظفر ۶

MDF-PVC
کابینت چابک
کلاسیک مدرن
فروش اقساطی یکساله
ویژه فرهنگیان محترم
خدمات – CNC – وکیوم
تولید کابینت،درب و انواع مصنوعات
فروش اقساطی با چک کارمندی
ابتدای خیابان معلم ۰۹۱۵۱۶۱۲۰۷۴ (مدیریت:چابک)

قیر و ایزوگام سلطانی
۱۰ سال ضمانت
نقد - اقساط
با بیش از ۲۰ سال سابقه کاری
سجادشهر - نبش امامت ۱
۰۹۱۵ ۶۶۸ ۹۸۳۱ - ۰۹۱۵۵۱۴۴۲۱۳
۳۲۴۲۵۲۰۹

شرکت نیکاب
نماینده رسمی نوید موتور در خراسان جنوبی
پمپ سیر کولاتور خطی، خانگی - اتابلوک - آتش نشانی
آدرس:نبش پاسداران۱۹ - پلاک ۵۳
۰۹۱۵۱۶۳۴۱۷۶- ۳۲۴۲۲۰۵۷
www.nikabco.com

توسعه با تکیه بر ظرفیت‌های بومی خراسان جنوبی

امیرشاهین نایبی فر

استان خراسان جنوبی ظرفیت‌های بومی و محلی منحصر به فرد دارد که توجه عمیق و کارشناسی به این ظرفیت‌ها به تنهایی امکان خروج استان از محرومیت و رسیدن به شاخص‌های توسعه را فراهم می‌کند.

ذخایر معدنی، محصولات کشاورزی که برخی از آنها خاص خراسان جنوبی است و مرز مشترک با افغانستان از جمله قابلیت‌ها و ظرفیت‌های این استان مرزی و پهناور است که شکوفایی این بخش‌های اقتصادی زمینه ساز توسعه همه جانبه و پایدار منطقه می‌شود.

تنها ذخایر منیزیت ایران مربوط به خراسان جنوبی بوده و بزرگترین ذخیره و تنها معدن آزبست ایران «معدن حاجات نهبندان» است، ذخایر و معادن مهم بنتونیت در شهرستان فردوس، گرانیت در شهرستان‌های بیرجند و سربیشه، گل سفید در بیرجند، بازالت شهرستان سربیشه و معادن سنگ در بشرویه می‌تواند منبع مهمی برای تجارت به ویژه صادرات به کشورهای همسایه باشد.

یکی دیگر از مهمترین معادن خراسان جنوبی، معدن مس قلعه زری واقع در جنوب غرب استان در شهرستان خوسف است که در جهان شناخته شده است. معادن ارزشمند زغال سنگ طبس هم از ظرفیت‌های منحصر به فرد استان است و شهرستان طبس را در ردیف یکی از غنی‌ترین مناطق کشور به لحاظ ثروت ملی قرار داده است.

کشاورزی از قابلیت‌های خراسان جنوبی از گذشته بوده چون این استان به لحاظ اقلیمی دارای شرایط ویژه است و با وجود خشکسالی متوالی، محصولات راهبردی و دارای شهرت جهانی از قبیل عناب، زرشک و زعفران را دارد که در صورت ایجاد بسترهای لازم از کالاهای پرمصرف صادراتی خواهد بود.

امروز با مشخص شدن و معرفی ظرفیت های خراسان جنوبی می‌توان ادعا کرد که این استان به لحاظ بالقوه از ثروتمندترین استان‌های کشور است و برنامه‌ریزی و مدیریت صحیح می‌تواند در مدت زمان نه چندان طولانی چهره این استان مرزی را متحول کند.

بیش از یک هزار گونه گیاه خودرو و دارویی در دل کویر خراسان جنوبی وجود داشته که سرمایه عظیم از نعمت‌های خدادادی است و استفاده از این ظرفیت به عنوان گیاهان دارویی برای کمک به اشتغالزایی، رونق اقتصادی و پیشرفت استان ضروری است.

به اذعان کارشناسان، صنعت داروسازی در خراسان جنوبی باید مورد توجه قرار گیرد و امروز می‌بینیم که ارزش بازار داروسازی در برخی استان‌ها به اندزه همه صنعت خراسان جنوبی سوددهی دارد چون داروسازی ارزش افزوده ایجاد کرده و معضلات زیست محیطی هم نداشته و یک صنعت پاک است.

اگر فراوری محصولات گیاهان دارویی در خراسان جنوبی محقق شود با جهش بزرگ در رونق اقتصادی و اشتغالزایی مواجه می‌شویم. هرچند از ابتدای فعالیت دولت تدبیر و امید به ویژه در دولت دوازدهم اتفاقات مثبتی در حوزه مدیریتی و زیرساختی استان رخ داده زیرا در گذشته روحیات مدیریتی با کار میدانی در استان کمتر وجود داشت و مناطق کمتر برخوردار کمتر دیده می‌شد.

با رویکرد بررسی میدانی و تصمیم‌گیری مبتنی بر نیازهای واقعی بوده که سطح زیر کشت گلخانه‌ای در خراسان جنوبی با اجرای طرح «نهضت گلخانه» قرار است از رقم پایین ۱۰۰ هکتار به هزار هکتار افزایش یابد و اقدام بسیار بزرگی است چون استانی مثل یزد که کم آب‌تر از خراسان جنوبی است، رمز توسعه کشاورزی آن گلخانه است.

پرورش شتر و تبدیل خراسان جنوبی به هاب شتر از دیگر اقدامات مبتنی بر ظرفیت‌های داخلی خراسان جنوبی است و ارزش افزوده و اشتغال فراوانی را در حوزه دامداری ایجاد می‌کند.

اگر بخواهیم صنعت قطعه‌سازی را ایجاد کنیم وقتی صنعت مادر وجود ندارد و آهن را باید از کیلومترها دورتر و بدون داشتن زیرساخت راه آهن با کامیون به استان بیاوریم مقرون به صرفه نیست لذا برای توسعه پایدار خراسان جنوبی باید از ظرفیت‌های محلی و بومی استفاده شود.

در صورتی که کارخانه‌های فراوری و بسته بندی زرشک، زعفران و عناب در استان خراسان جنوبی تاسیس شود و برند آن به نام خراسان جنوبی باشد باعث رونق تولید و اشتغال می‌شود هرچند در این حوزه گاهی خلاقیت‌های خوبی دیده شده و به عنوان مثال سال قبل شهرداری خوسف گل‌های نرگس را با اتوبوس به تهران منتقل می‌کرد و این موجب تشویق مردم در پرورش گل بومی نرگس بود.

بخش صنعت خراسان جنوبی نیاز به تجمیع سرمایه‌ها و ایجاد خوشه‌های صنعتی دارد چون وقتی سرمایه کم داریم در منطقه‌ای محروم که هنوز برخی زیرساخت‌های لازم را ندارد به لحاظ دوری از مرکز و بازار مصرف با مشکل مواجه هستیم که با این رویکرد و با وجود کمبود بودجه می‌توان زمینه توسعه را فراهم کرد. خراسان جنوبی ۳۳۱ کیلومتر مرز مشترک با کشور افغانستان دارد که اگر زمینه استفاده از این ظرفیت با افزایش صادرات و ترانزیت کالا ایجاد شود امکان توسعه منطقه در همه شاخص‌ها فراهم می‌شود.

اگر جاده مرزی ماهیرود در خراسان جنوبی به فراه افغانستان تکمیل شود به زودی شاهراه ترانزیتی اتصال ایران به آسیای میانه در این استان مرزی ایجاد می‌شود و از سراسر ایران برای ترانزیت به کشورهای افغانستان، ازبکستان، تاجیکستان و قرقیزستان از این مسیر عبور می‌کنند که توجه مسوولان کشوری نیز بیش از پیش به این منطقه جلب شده و توسعه استان خراسان جنوبی به یک خواست ملی و نه استانی تبدیل می‌شود.

۳ ۵۰۰ جوان خراسان جنوبی منتظر دریافت وام ازدواج

مدیرکل ورزش و جوانان خراسان جنوبی گفت: از ابتدای سال تا پایان مهرماه از تعداد ۱۰ هزار و ۸۴۲ نفر متقاضی وام ازدواج در استان ۶۸ درصد وام ازدواج دریافت کردند و ۳ هزار و ۵۱۲ نفر در انتظار دریافت وام ازدواج هستند. حسن عزیزی در گفتگو با تسنیم اظهار داشت: از ابتدای سال به ۷ هزار و ۳۳۰ نفر از متقاضیان وام ازدواج در استان تسهیلات پرداخت شده است.

وی با اعلام اینکه تسهیلات قرض الحسنه ازدواج برای هر یک از زوجین در سال ۹۹ مبلغ ۵۰۰ میلیون ریال است گفت: تسهیلات قرض‌الحسنه ازدواج به زوج‌هایی که تاریخ عقد آنها بعد از ۱۳۹۶/۰۱/۰۱ است و تاکنون وام ازدواج دریافت نکرده‌اند، پرداخت می‌شود. مدیرکل ورزش و جوانان خراسان جنوبی گفت: طبق بخشنامه بانک مرکزی برای هر ۵۰ میلیون تومان وام ازدواج یک ضامن نیاز است و شرایط بازپرداخت آن ۸۴ ماه، ۷ ساله بوده و با سود ٤ درصد است همچنین پیش ثبت نام از طریق سایت انجام می‌شود.

وی افزود: زوجین هنگام دریافت کدرهگیری می‌توانند به شعبه معرفی شده مراجعه کنند و بر اساس این مصوبه به هر یک از زوجین ۵۰ میلیون تومان وام تعلق می‌گیرد که جمعاً دو نفر می‌توانند ۱۰۰ میلیون تومان وام بگیرند.

عزیزی عنوان کرد: بانک مرکزی هم موظف است از محل پس‌انداز و جاری قرض‌الحسنه نظام بانکی، تسهیلات قرض‌الحسنه ازدواج به زوج‌هایی که تاریخ عقد آنها بعد از ۹۶/۰۱/۰۱ است و تاکنون وام ازدواج دریافت نکرده‌اند، با اولویت نخست پرداخت کند.

وی اعلام کرد: زوجین برای ثبت نام دریافت وام ازدواج باید به سایت رسمی بانک مرکزی جمهوری اسلامی ایران به نشانی ve.cbi.ir مراجعه کنند و در صورتی که هر یک از متقاضیان هنگام دریافت وام در بانک با مواردی خلاف قوانین و مقررات اعلام شده مواجه شد، باید در سایت بانک مرکزی به بخش رسیدگی به شکایات مراجعه کنند.

درخشش ورزشکاران زیرکوه در مسابقات جهانی کاراته

امروز خراسان جنوبی / گروه خبر

کاراته کاران شهرستان زیرکوه در اولین دوره مسابقات جهانی مجازی هنرهای فردی و سوپر فایت سبک رنجر کماندو ، افتخار آفریدند.

رئیس اداره ورزش و جوانان زیرکوه گفت: این ورزشکاران در اولین حضور جهانی خود موفق به کسب ۲ مدال طلا، یک نقره و یک برنز شدند.

ادیبیان افزود: حسین علی زهی مدال طلا در رده سنی جوانان، عباس علی زهی مدال طلا در رده سنی نوجوانان (کمتر از ۱۴ سال)، ابوالفضل محمدی مدال نقره در رده سنی نوجوانان (کمتر از ۱۲ سال) و محمد مهدی بخشی مدل برنز در رده سنی نوجوانان (کمتر ۱۴ سال) را کسب کردند.

وی گفت: تیم زیرکوه به علت این درخشش ، یک تندیس و کمربند طلایی دریافت خواهد کرد.

رئیس اداره ورزش و جوانان زیرکوه افزود: برگزاری این مسابقات به صورت غیرحضوری و تاکید بر آن می‌تواند به ارتقای سطح این بخش از کاراته شهرستان کمک کند و باعث ایجاد انگیزه و نشاط در بین جوانان شود.

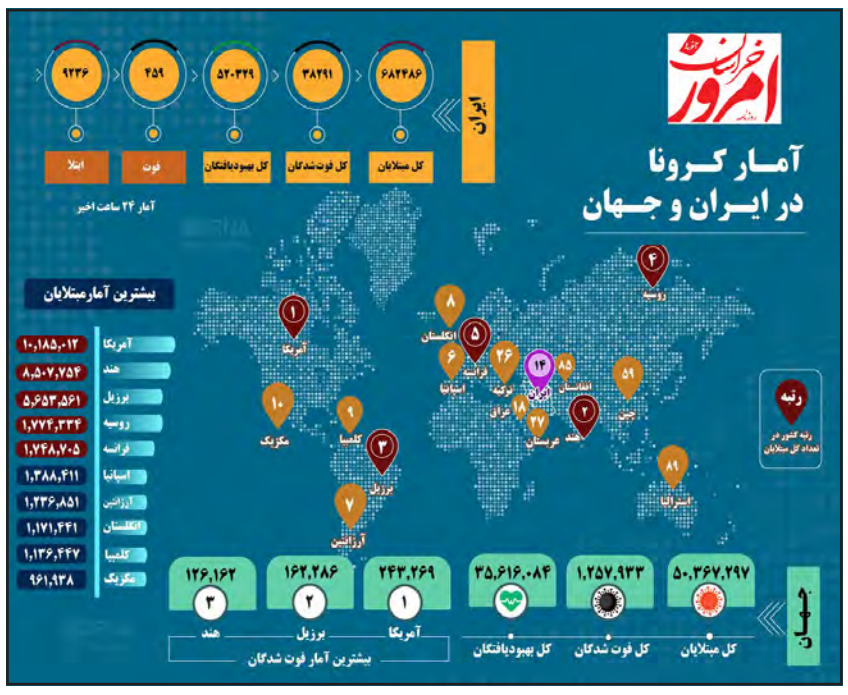

اداره ثبت اسناد و املاک حوزه ثبت ملک بیرجند
هیأت موضوع قانون تعیین تکلیف وضعیت ثبتی اراضی و ساختمان های فاقد سند رسمی
آگهی موضوع ماده ۳ قانون و ماده ۱۳ آئین نامه قانون تعیین تکلیف وضعیت ثبتی و اراضی و ساختمان های فاقد سند رسمی برابر رأی شماره۱۳۹۹۶۰۳۰۸۰۰۱۰۰۲۷۹۹ مورخ۱۳۹۹/۰۷/۲۸هیأت اول/ دوم موضوع قانون تعیین تکلیف وضعیت ثبتی اراضی و ساختمانهای فاقد سند رسمی مستقر در واحد ثبتی حوزه ثبت ملک بیرجند تصرفات مالکانه بلامعارض متقاضی خانم بیگم محمدشریفی فرزند رضا بشماره شناسنامه۱ و کد ملی ۰۶۵۲۸۲۰۹۲۱ در ششدانگ یکباب منزل به مساحت۱۵۰ مترمربع قسمتی از پلاک ۷۰۳ - فرعی از ۲۴۷ اصلی واقع در خراسان جنوبی بخش دو حوزه ثبت ملک بیرجند از محل مالکیت امیررضا و امیرحسام خزیمه محرز گردیده است. لذا به منظور اطلاع عموم مراتب در دو نوبت به فاصله ۱۵ روز آگهی می شود در صورتی که اشخاص نسبت به صدور سند مالکیت متقاضی اعتراضی داشته باشند می توانند از تاریخ انتشار اولین آگهی به مدت دو ماه اعتراض خود را به این اداره تسلیم و پس از اخذ رسید ، ظرف مدت یک ماه از تاریخ تسلیم اعتراض ، دادخواست خود را به مراجع قضایی تقدیم نمایند. بدیهی است در صورت انقضای مدت مذکور و عدم وصول اعتراض طبق مقررات سند مالکیت صادر خواهد شد.
تاریخ انتشار نوبت اول : ۱۳۹۹/۰۸/۱۹
تاریخ انتشار نوبت دوم : ۱۳۹۹/۰۹/۵
علی فضلی – رئیس ثبت اسناد و املاک بیرجند

پردان الکتریک
عرضه انواع سیم و کابل
کلید و پریز - لامپ کم مصرف
کلیه لوازم کولر - انواع تلفن و ...
بلوار رجایی - نرسیده به رجایی۲
۳۲۳۱۰۲۳۷ - ۰۹۱۰۵۵۲۱۹۶۸ غلامی

قالب بتن و لوله داربست
خرید و فروش
نو - دست دوم
رجایی ۱۱ - کارگاه دوم - سمت چپ
۳۲۳۱۳۳۳۳ - ۰۹۱۵۱۶۱۵۰۶۹ (جلیلی)

ایزوگام و قیرگونی کاظم سالخورده
با ۱۰ سال ضمانت
از ما خرید نکنید، اما قیمت را از ما بپرسید
میدان آزادی - ابتدای خیابان شهید برگی
۳۲۳۳۱۰۵۰ - ۰۹۱۵ ۵۶۱ ۲۹۴۹

ایزوگام شرق
فروش و نصب ایزوگام شرق
با ضمانت نامه کتبی ۱۰ ساله
بصورت اقساط و چک
مهرشهر - نبش حافظ غربی ۷
۰۹۱۰۱۱۴۵۸۵۴ (دهقانی)

دکوراسیون محمدزاده
طراحی و اجرای کابینت و کمد، کفپوش و پارکت ، سرویس خواب و...
۰۹۳۷۵۶۱۸۲۰۲ - ۰۹۱۵۸۶۶۳۰۱۳

آجر سفال متین
بلوار شهید فایده - جنب مجتمع کوثر
۰۹۱۵۱۶۰۸۱۰۶ (موسوی)
۰۹۱۵۱۶۰۴۸۲۷ (صبحی)

غذای آماده پیام
چلوخورشت قیمه و قورمه سبزی ۱۴/۰۰۰ تومان
استامبولی با گوشت چرخ شده ۱۱/۰۰۰ تومان
چلو مرغ ۱۷/۰۰۰ تومان
چلو کباب کوبیده ۱۸/۰۰۰ تومان
چلو کباب نگینی ۱۹/۰۰۰ تومان
چلو کباب لقمه ۲۴/۰۰۰ تومان
چلو جوجه کباب ۱۷/۰۰۰ تومان
چلو وزیری ۲۲/۰۰۰ تومان
چلو اکبر جوجه ۲۲/۰۰۰ تومان
کلیه سفارشات مجالس پذیرفته می شود
آماده عقد قرارداد با شرکت ها و ارگان های دولتی
ظرفیت ۱۰۰ نفر
انتهای خیابان غفاری - جنب بانک رفاه ۳۲۳۴۵۱۱۱ - ۳۲۳۴۵۱۱۲ - ۳۲۳۴۵۰۵۰

امور مشترکین
روزنامه امروز خراسان جنوبی
۳۲۴۴۹۹۹۷

ایزوگام ، قیرگونی و آسفالت محمدی
بیرجند - توحید ۳۳ - پلاک ۱۳
۳۲۴۳۰۱۰۱ :منزل - ۰۹۱۵ ۹۶۳ ۹۰۷۳ - ۰۹۱۵ ۳۶۳ ۳۶۳۹

آیا میدانید مصرف "عدس" ۴۰۰ معلول و سالمند موسسه در ماه ۱۵۰ کیلوگرم است!؟
موسسه خیریه توانبخشی حضرت علی اکبر (ع)
شماره کارت: ۶۰۶۳ ۷۳۷۰ ۰۴۸۱ ۵۷۵۷
۰۵۶-۳۲۲۵۲۰۵۰ ، ۰۹۱۵ ۳۶۳ ۶۳۱۴
شماره گیری کد دستوری: *۷۸۰*۱۳۷۶ #
مؤسسه خیریه توانبخشی حضرت علی اکبر (ع) بیرجند

روزنامه امروز خراسان جنوبی

اجتماعی، سیاسی، فرهنگی

www.birjandemrooz.com
birjande.emrooz@yahoo.com
@birjandtoday
@Emroozkhj

صاحب امتیاز و مدیرمسئول: محمود حیدری
زیر نظر شورای سردبیری
آگهی: ۳۲۴۴۹۹۹۶ روابط عمومی: ۳۲۴۴۹۹۹۸
اشتراک: ۳۲۴۴۹۹۹۷ نمابر: ۳۲۴۳۳۰۴۸
آدرس: بیرجند - شش مدرس ۲۲ - پلاک ۲۷۸ صندوق پستی: ۹۷۱۷۵-۷۳۴
فتوگرافی و چاپ: چاپ و نشر امروز خراسان جنوبی ۳۲۴۴۴۵۲۴

رتبه ٦ نشریات منطقه ای کشور
عضو شرکت تعاونی مطبوعات

سال هفدهم * شماره ۴۳۳۸
دوشنبه * ۱۹ آبان ۱۳۹۹ *۲۳ربیع الاول۱۴۴۲ * ۹ نوامبر۲۰۲۰

اوقات شرعی به افق بیرجند

اذان ظهر	۱۱:۱۷
غروب آفتاب	۱۶:۳۵
اذان مغرب	۱۶:۵۴
اوقات شرعی فردا	
اذان صبح	۰۴:۳۵
طلوع آفتاب	۰۵:۵۸

روزنامه صبح امروز خراسان جنوبی

ذکر روز: یاقاضی الحاجات

حدیث: کوشنده ترین مردم کسی است که گناهان را رها سازد.

فراز نهج البلاغه: انسان در زیر زبان خویش پنهان است.

قابل توجه نویسندگان و مؤلفین خراسان جنوبی
دیگر نگران چاپ تألیفات خود نباشید
مؤسسه انتشاراتی صبح امروز با بهره مندی از کادری مجرب در بخش های طراحی چاپ و اخذ مجوز از وزارت فرهنگ و ارشاد اسلامی آمادگی دارد تألیفات شما را در کمترین زمان و هزینه چاپ و منتشر نماید.
برای بهره مندی از تخفیفات ویژه با ما تماس بگیرید
انتشارات صبح امروز خراسان جنوبی
بیرجند-خیابان مدرس-نبش مدرس ۲۲ تلفن: ۳۲ ۴۴۴ ۵۲۴ - ۰۵۶
پلاک ۲۷۸ - واحد ۲ فکس: ۳۲ ۴۳ ۳۰ ۴۸ - ۰۵۶

دیدار اعضای شورای شهر و شهرداری بیرجند با استاندار

اعضای شورای اسلامی شهر و شهردار بیرجند با استاندار خراسان جنوبی دیدار کردند . به گزارش مدیریت ارتباطات و امور بین الملل شهرداری بیرجند، استاندار خراسان جنوبی در این دیدار گفت : اعتقادم بر این است که یکی از مهمترین حوزه های مدیریتی، مدیریت شهری است چراکه در سایه آن، فضا برای سایر فعالیت ها آماده می شود. مدیریت شهری، مثلثی متشکل از شهروندان، پارلمان شهری(شورای شهر) و مدیریت اجرایی (شهرداری) است که اگر در تعامل با هم و هماهنگ نباشند، توسعه شهر اتفاق نمی افتد.

استاندار: اقدامات صورت گرفته از سوی مدیریت شهری در زمینه توسعه بنددره، ایجاد باغ مفاخر، بهسازی پارک جنگلی، تأسیس فرهنگسرا و ...مطلوب است و با قوت و انگیزه در کنار شما برای ادامه دادن به اقدامات گذشته خواهیم بود.

ملانوری به رشد قابل توجه بودجه شهرداری بیرجند اشاره کرد و گفت: این که شهرداری بیرجند توانسته با وجود ساخت و سازهای حداقلی سطح شهر و کم شدن درآمد ناشی از پروانه های ساختمانی و عوارض ، این بودجه را محقق نماید، بسیار ارزشمند است.

وی، اقدامات صورت گرفته در زمینه توسعه بنددره، ایجاد باغ مفاخر، بهسازی پارک جنگلی، تأسیس فرهنگسرا و ... را مطلوب خواند و اظهار داشت: با قوت و انگیزه در کنار شما برای ادامه دادن به اقدامات گذشته خواهیم بود. رئیس شورای اسلامی شهر بیرجند ضمن معرفی اعضاء شورا اظهار داشت: با توجه به تعامل و انسجام شهرداری و شورای اسلامی رضایت نسبی از مدیریت شهری در بین شهروندان وجود دارد.

تقی زاده ادامه داد: مدیریت شهری با اطلاع از نیازهای شهر و متناسب با خواسته شهروندان برنامه ریزی نموده و طبق همین برنامه ریزی هم متناسب با ظرفیت شهر، پروژه تعریف می نماید.

رئیس شورای اسلامی شهر بیرجند: با توجه به تعامل و انسجام شهرداری و شورای اسلامی رضایت نسبی از مدیریت شهری در بین شهروندان وجود دارد

وی در ادامه به تشریح طرح ها و برنامه های در دست اقدام پرداخت و از پروژه هایی همچون توسعه بند دره، ایجاد مرکز بیرجند شناسی، تأسیس فرهنگسرای شهر، احداث باغ مفاخر و میدان اجتماعات شهر و ...به عنوان برنامه های مهم شهرداری و شورا در این دوره نام برد.

شهردار بیرجند نیز در این دیدار اظهار داشت: تکمیل پروژه منطقه تفریحی و گردشگری بند دره، تعیین تکلیف اراضی پادگان و انتقال صنوف آلاینده از مهمترین مطالبات و خواسته های مردم شهر بیرجند می باشد که امید است با عنایت استاندار محترم تداوم یابد.

جاوید افزود: افتتاح فرهنگ سرای بیرجند در دهه فجر، بهره برداری ازپارک جنگلی در اردیبهشت ۱۴۰۰، افتتاح پارکینگ حکیم نزاری در دهه فجر، بهره برداری از مرکز بیرجند شناسی و ۵ بوستان تا مردادماه ۱۴۰۰ از جمله پروژه‌های افتتاحی مدیریت شهری می باشد.وی خاطرنشان کرد: در سال ۹۸ بودجه ۱۸۷ میلیارد تومانی شهرداری محقق شده است.

جاوید با بیان اینکه مرکز بیرجند شناسی شهر بیرجند در ساختمان باغ و عمارت شوکتیه و درشکه خانه قدیم انجام می‌شود خاطرنشان کرد: پروژه مرکز بیرجند شناسی با اعتبار ۱/۵ میلیارد تومان به عنوان یکی از ساختمان‌های با ارزش بیرجند به بهره برداری خواهد رسید.

شهردار بیرجند اظهار نمود: قطعا نظارت و بازدید استاندار خراسان جنوبی از پروژه های شاخص و مهم مدیریت شهری می تواند بسیار تاثیر گذار و در اتمام پروژه تاثیر زیادی خواهد داشت. لازم به ذکر است در این جلسه اعضای شورای اسلامی شهر بیرجند نیز به بیان دیدگاه های خود پرداختند .

شهردار بیرجند: تکمیل پروژه منطقه تفریحی و گردشگری بند دره، تعیین تکلیف اراضی پادگان و انتقال صنوف آلاینده از مهمترین مطالبات و خواسته های مردم شهر بیرجند می باشد که امید است با عنایت استاندار تداوم یابد.

آموزشگاه علمی اندیشمند
ثبت نام ترم پاییز
مجازی و حضوری
۳۱۰۰۸ - ۳۲۴۵۲۰۲۰

پخش سوغات شرافتی
کلی - جزئی
زرشک - زعفران - عناب - آلو و ...
۰۹۱۵۱۶۴۱۳۰۱

تفاوتی متفاوت !
مجری تبلیغات محیطی در خراسان جنوبی
مجری انحصاری تبلیغات فرودگاه بین المللی بیرجند
تولید و واردکننده انواع هدایای تبلیغاتی

کانون تبلیغات رویاپردازان
بلوار معلم - ابتدای خیابان فردوسی
0915 161 36 80 056 32 45 71 51

بیمه معلم
نمایندگی علی پور
بصورت نقد و اقساط
بیماری کرونا تحت پوشش بیمه معلم قرار گرفت
صدور انواع بیمه نامه ثالث بدنه
انواع مسئولیت ، آتش سوزی
بیمه جامع زندگی و سرمایه گذاری
سود قطعی سپرده های سرمایه گذاری سال ۹۸ معادل ۲۳ ٪ برای تمامی بیمه گذاران زندگی و سرمایه گذاری محاسبه و به اندوخته آنان واریز گردید
آدرس : بیرجند - بلوار شعبانیه - نبش بقیه ا... ۳۰
تلفن : ۰۹۱۵۵۶۱۴۳۳۸ - ۳۲۳۱۸۰۳۳

Birjand Kimia Granite Production co
مجتمع تولیدی سنگ کیمیای بیرجند

تولید کننده انواع سنگ های گرانیت ، تراورتن و مرمریت با تکنولوژی سیمک ایتالیا
آدرس کارخانه : بیرجند - شهرک صنعتی - بلوار تولید - نبش تولید ۵
تلفن : ۷-۳۲۳۵۰۰۹۶-۰۵۶
آدرس دفتر و نمایشگاه : بیرجند - بلوار معلم - نبش معلم ۱۲ - پلاک ۱۳۷
تلفن : ۴-۳۲۲۰۴۱۹۳ ، ۳۲۲۰۴۴۴۴-۰۵۶
همراه مدیر فروش : ۰۹۱۵۳۴۰۱۳۵۳
www.Kimiagranite.com